

ΔΙΠΛΩΜΑΤΙΚΗ ΕΡΓΑΣΙΑ:
«ΚΑΝΟΝΙΣΜΟΣ ΠΡΟΜΗΘΕΙΩΝ ΕΤΑΙΡΕΙΑΣ
Ε. & Κ. ΣΤΕΡΓΙΟΥ & ΣΙΑ ΟΕ»

Η εργασία υποβάλλεται για την μερική κάλυψη των απαιτήσεων με στόχο
την απόκτηση του μεταπτυχιακού διπλώματος στην

Οργάνωση & Διοίκηση Βιομηχανικών Συστημάτων με
ειδίκευση Logistics (Εφοδιασμός και Διακίνηση Προϊόντων)

από

το ΠΑΝΕΠΙΣΤΗΜΙΟ ΠΕΙΡΑΙΩΣ

&

το ΕΘΝΙΚΟ ΜΕΤΣΟΒΙΟ ΠΟΛΥΤΕΧΝΕΙΟ

ΣΠΥΡΟΣ ΝΙΑΡΧΟΣ

(ΠΜΣ ΤΜΗΜΑΤΟΣ ΒΙΟΜΗΧΑΝΙΚΗΣ ΔΙΟΙΚΗΣΗΣ ΚΑΙ
ΤΕΧΝΟΛΟΓΙΑΣ)

Δεκέμβριος 2015

Η εργασία αυτή θα είναι πρωτότυπη και εκπονήθηκε αποκλειστικά και μόνο για την απόκτηση του μεταπτυχιακού τίτλου Οργάνωση & Διοίκηση Βιομηχανικών Συστημάτων με ειδίκευση Logistics (Εφοδιασμός και Διακίνηση Προϊόντων).

Σπύρος Νιάρχος

Δεκέμβριος 2015

ΠΡΟΛΟΓΟΣ – ΕΥΧΑΡΙΣΤΙΕΣ

Η διπλωματική εργασία αυτή εκπονήθηκε στα πλαίσια του ΜΠΣ Οργάνωση και Διοίκηση Βιομηχανικών Συστημάτων με ειδίκευση Logistic στο Πανεπιστήμιο Πειραιά. Το θέμα που διαπραγματεύεται είναι η διαμόρφωση και συγγραφή ενός κανονισμού προμηθειών για την εταιρεία Ε. & Κ. ΣΤΕΡΓΙΟΥ και ΣΙΑ ΟΕ που δραστηριοποιείται, από το 1965, στο κλάδο της παραγωγής προϊόντων αρτοποιίας, ζαχαροπλαστικής και sandwich. Η εταιρεία διαθέτει 3 μονάδες παραγωγής, 3 σημεία λιανικής και σημαντική εμπορική δραστηριότητα στο τομέα της χονδρικής πώλησης.

Με τον κανονισμό αυτό, διαμορφώνονται οι δομές και η διαδικασία για την πραγματοποίηση των προμηθειών της εταιρείας, που έχουν ιδιαίτερη ποικιλία και εύρος, μιας και είναι τόσο Α' ύλης απαραίτητες για την παραγωγή προϊόντων αρτοποιίας και ζαχαροπλαστικής όσο και υλικά συσκευασίας και ημιέτοιμα προϊόντα για τα καταστήματα λιανικής.

Στο σημείο αυτό θα ήθελα να εκφράσω τις θερμές μου ευχαριστίες σε όλους όσους βοήθησαν και συνέβαλλαν στην ολοκλήρωση της εργασίας αυτής και συγκεκριμένα:

- Τον επιβλέποντα Καθηγητή κ. Λάμπρο Λάιο για την πολύτιμη καθοδήγησή του, τις χρήσιμες συμβουλές και επισημάνσεις του
- Τους κ. Γιώργο Μαντζώρο, Προϊστάμενο Παραγωγής, και Νίκο Λάσκο, Διευθυντή Ποιοτικού Ελέγχου, της εταιρείας Ε & Κ ΣΤΕΡΓΙΟΥ και ΣΙΑ ΟΕ

Την συνδρομή και την στήριξη όλων την θεωρώ ανεκτίμητη και τιμητική, τόσο για την ολοκλήρωση της διπλωματικής μου εργασίας, όσο και για την διεύρυνση των γνώσεών μου και βελτίωση του τρόπου εργασίας μου.

Σπύρος Νιάρχος

Δεκέμβριος 2015

ΠΕΡΙΕΧΟΜΕΝΑ

I. ΕΙΣΑΓΩΓΗ

1. ΠΕΡΙΓΡΑΦΗ ΕΤΑΙΡΕΙΑΣ – ΓΕΝΙΚΑ ΣΤΟΙΧΕΙΑ.....	1
2. ΑΡΜΟΔΙΟΤΗΤΕΣ ΥΠΕΥΘΥΝΟΥ ΠΡΟΜΗΘΕΙΩΝ & ΔΙΕΥΘΥΝΤΗ ΑΠΟΘΗΚΗΣ (ΥΠΔΑ).....	4

II. ΚΥΡΙΩΣ ΘΕΜΑ

1. ΒΑΣΙΚΕΣ ΑΡΧΕΣ ΠΡΟΜΗΘΕΙΩΝ.....	7
2. ΚΟΙΝΩΝΙΚΑ ΚΑΙ ΗΘΙΚΑ ΠΡΟΤΥΠΑ ΣΤΙΣ ΠΡΟΜΗΘΕΙΕΣ.....	8
3. ΔΟΜΗ ΚΑΙ ΔΙΚΑΙΟΔΟΣΙΕΣ.....	10
4. ΣΤΡΑΤΗΓΙΚΟΣ ΣΧΕΔΙΑΣΜΟΣ – ΓΕΝΙΚΗ ΔΙΑΔΙΚΑΣΙΑ ΠΡΟΜΗΘΕΙΩΝ...	11
5. ΒΑΣΙΚΑ ΧΑΡΑΚΤΗΡΙΣΤΙΚΑ ΤΩΝ ΑΓΟΡΩΝ - ΠΑΡΑΔΕΙΓΜΑΤΑ ΔΙΑΧΕΙΡΙΣΗΣ ΒΑΣΙΚΩΝ ΚΩΔΙΚΩΝ.....	13
6. ΚΑΝΟΝΙΣΜΟΣ ΠΡΟΜΗΘΕΙΩΝ & ΣΥΣΤΗΜΑ ΔΙΑΧΕΙΡΙΣΗΣ ΑΣΦΑΛΕΙΑΣ ΤΡΟΦΙΜΩΝ.....	23
7. ΔΙΑΧΕΙΡΗΣΗ ΑΠΟΘΕΜΑΤΟΣ – ΒΑΣΙΚΕΣ ΑΡΧΕΣ, ΠΡΟΒΛΕΨΕΙΣ	24
7.1. Προβλέψεις παραγωγής και λιανικής.....	24
7.2. Προβλέψεις από Αποθήκη.....	25
7.3. Διαχείριση Αρχείου Ειδών στο Μηχανογραφικό	25
8. ΑΙΤΗΣΗ ΠΡΟΜΗΘΕΙΑΣ ΚΑΙ ΚΑΘΟΡΙΣΜΟΣ ΠΟΙΟΤΙΚΩΝ STANDARD ΕΙΔΩΝ	29
8.1. Αίτηση προμήθειας (Εσωτερικό Έντυπο Προμηθειών).....	29
8.2. Επαναλαμβανόμενη προμήθεια.....	30
8.3. Προμήθεια για 1 ^η φορά με βάση το R&D.....	32

9. ΤΡΟΠΟΙ ΠΡΟΜΗΘΕΙΑΣ.....	34
9.1. Α' υλών.....	34
9.2. Υλικών συσκευασίας.....	35
9.3. Ημιετοιμών προϊόντων.....	35
9.4. Υπηρεσιών (αναλωσίμων).....	35
10. ΕΠΙΛΟΓΗ ΠΡΟΜΗΘΕΥΤΗ.....	37
10.1. Κριτήρια Επιλογής Προμηθευτή	37
10.2. Σύμβαση συνεργασίας.....	38
10.3. Σύμβαση με τρίτα μέρη (μεταφορικές).....	40
11. ΠΑΡΑΓΓΕΛΙΕΣ.....	42
11.1. Τρόποι παραγγελίας.....	42
11.2. Καταχώρηση νέου κωδικού στο μηχανογραφικό.....	44
11.3. Καταχώρηση παραγγελίας στο μηχανογραφικό.....	45
11.4. Εκτυπώσεις Εκκρεμών παραγγελιών.....	47
12. ΑΞΙΟΛΟΓΗΣΗ ΠΡΟΜΗΘΕΥΤΗ.....	49
13. ΠΑΡΑΛΑΒΗ ΕΜΠΟΡΕΥΜΑΤΩΝ & ΑΠΟΘΗΚΕΥΣΗ.....	50
13.1. Διαδικασία παραλαβής.....	50
13.2. Αποθήκευση.....	52
13.3. Καταχώρηση των παραστατικών αγορών (ΔΑ ή ΤΔΑ).....	54
13.3.1. Με μετασχηματισμό παραγγελίας	54
13.3.2. Χωρίς να προϋπάρχει παραγγελία.....	59
13.4. Επιλογές διαχείρισης παραστατικών αγορών στο μηχανογραφικό.....	64
13.4.1. Μεταβολή / διαγραφή παραστατικών.....	64
13.4.2. Προβολή παραστατικών.....	66
13.4.3. Μαζική μεταβολή παραστατικών.....	66
13.4.4. Μαζική προβολή παραστατικών.....	71
13.4.5. Καταχώρηση των ΔΕΞ.....	73
13.4.6. Μεταβολές – διαγραφές ΔΕΞ.....	80
13.4.7. Έλεγχος καρτέλας είδους μετά τη καταχώρηση.....	82
13.5. Ημερήσιες εκτυπώσεις Αποθήκης.....	85

14. ΔΙΑΧΕΙΡΙΣΗ ΕΠΙΣΤΡΟΦΩΝ.....	91
15. ΔΙΑΧΕΙΡΙΣΗ ΑΠΟΒΛΗΤΩΝ – ΑΝΑΚΥΚΛΩΣΗ.....	98
16. ΕΛΕΓΧΟΣ ΤΙΜΩΝ	99
<u>III. ΕΠΙΛΟΓΟΣ</u>	101
<u>IV. ΒΙΒΛΙΟΓΡΑΦΙΑ</u>	102
<u>V. ΠΑΡΑΡΤΗΜΑΤΑ</u>	103

ΛΙΣΤΑ ΓΡΑΦΗΜΑΤΩΝ

- Γράφημα 1 4.1 Γενικό Διάγραμμα Διαδικασίας Προμηθειών
- Γράφημα 2 5.1 Διάγραμμα Αξίας Αγορών
- Γράφημα 3 5.2 Διάγραμμα Μεριδίου Αγορών
- Γράφημα 4 5.3 Διάγραμμα Πλήθους Κωδικών
- Γράφημα 5 5.4 Διάγραμμα Μεριδίου Κωδικών Χρήσης
- Γράφημα 6 5.5 Διάγραμμα Σύγκρισης Μερ. Πλήθους Κωδικών vs Αξίας Αγορών
- Γράφημα 7 5.6 Διάγραμμα μηνιαίων αγορών ΑΛΕΥΡΙ
- Γράφημα 8 5.7 Διάγραμμα μηνιαίων αγορών ΚΟΤΟΠΟΥΛΟ
- Γράφημα 9 5.8 Διάγραμμα μηνιαίων αγορών ΑΥΓΑ
- Γράφημα 10 5.9 Διάγραμμα μηνιαίων αγορών ΓΑΛΑ ΝΩΠΟ
- Γράφημα 11 5.10 Διάγραμμα μηνιαίων αγορών ΖΑΧΑΡΗ
- Γράφημα 12 5.11 Διάγραμμα μηνιαίων αγορών ΚΑΡΥΔΙ
- Γράφημα 13 5.12 Διάγραμμα μηνιαίων αγορών ΒΟΥΤΥΡΟ ΓΑΛΑΚΤΟΣ
- Γράφημα 14 5.12 Διάγραμμα μηνιαίων αγορών ΧΟΡΤΟΠΙΤΑΚΙΑ ΑΚΑΤΕΡΓΑΣΤΑ
- Γράφημα 15 5.13 Διάγραμμα μηνιαίων αγορών BLISTER ΓΙΑ ΠΡΟΦΙΤΕΡΟΛ
- Γράφημα 16 8.2 Ροές Επαναλαμβανόμενης Προμήθειας
- Γράφημα 17 8.3 Διαδικασία Δειγματισμού
- Γράφημα 18 8.4 Διαδικασία Προμήθειας Εγκεκριμένου Δείγματος

ΛΙΣΤΑ ΠΙΝΑΚΩΝ

- Πίνακας 1 *1.1. Πίνακας αποτελεσμάτων*
- Πίνακας 2 *5.14 Πίνακας ABC Analysis*
- Πίνακας 3 *8.1 Εσωτερικό Έντυπο Παραγγελίας*
- Πίνακας 4 *11.1 Έντυπο παραγγελίας*
- Πίνακας 5 *13.1 Σφραγίδα παραλαβής*
- Πίνακας 6 *13.2.1 Έντυπο Παραλαβών E8*
- Πίνακας 7 *13.2.2 Έντυπο Ενδοδιακίνησης E25*
- Πίνακας 8 *16 Έντυπο Αλλαγής Τιμών Ειδών Αποθήκης*

I. ΕΙΣΑΓΩΓΗ

1. ΠΕΡΙΓΡΑΦΗ ΕΤΑΙΡΕΙΑΣ – ΓΕΝΙΚΑ ΣΤΟΙΧΕΙΑ

Η Ε. & Κ. ΣΤΕΡΓΙΟΥ και ΣΙΑ ΟΕ (στο εξής εταιρεία) ιδρύθηκε το 1965, ξεκινώντας από ένα μικρό εργαστήριο στη Νέα Φιλαδέλφεια, αναπτύσσεται καθημερινά με σταθερά βήματα με στόχο να φέρει πιο κοντά σας τις γευστικές της προτάσεις. Στα 50 χρόνια λειτουργίας παράγει και δημιουργεί υπό αυστηρές διαδικασίες, προϊόντα αρτοποιίας, ζαχαροπλαστικής και sandwich που ανταποκρίνονται κατά τον καλύτερο τρόπο στις υψηλές απαιτήσεις των πελατών της. Οι άριστες πρώτες ύλες, τα ποιοτικά standards των υλικών που χρησιμοποιεί και οι διαδικασίες παραγωγής που ακολουθεί αποτελούν καθοριστικούς παράγοντες του ποιοτικού αποτελέσματος των παραγόμενων προϊόντων.

Σήμερα, διαθέτει 3 σημεία λιανικής πώλησης (Νέα Φιλαδέλφεια από το 1965, Μεταμόρφωση από 1982, Κηφισιά από 2012) όπου διατείνονται κατά 80% προϊόντα παραγωγής της εταιρείας και κατά 20% αλλά συμπληρωματικά προϊόντα και καφέ. Παράλληλα, η εταιρεία δραστηριοποιείται και στο κομμάτι της χονδρικής πώλησης με περισσότερα από 2.000 σημεία πώλησης, διαθέτοντας κυρίως είδη αρτοποιίας και σάντουιτς, αλλά και παράγοντας ειδικές παραγγελίες.

Πίνακας 1: 1.1 Πίνακας Αποτελεσμάτων

	2010	2011	2012	2013	2014
Κύκλος εργασιών	18.910.485	18.993.638	21.147.060	21.301.354	21.071.210
Κόστος πωληθέντων	12.376.169	12.843.832	14.196.327	13.759.103	13.022.718
Μεικτά αποτελέσματα	6.534.316	6.149.806	6.950.733	7.542.251	8.048.492
Έξοδα λειτουργίας/διάθεσης	4.446.560	4.360.444	5.247.877	5.197.014	5.322.933
Μερικό αποτέλεσμα εκμετάλλευσης	2.163.101	1.792.043	2.184.691	2.403.837	3.044.147
Τόκοι χρεωστικοί & συναφή έξοδα	43.780	55.979	88.581	107.807	2.941.749
ΟΛΙΚΑ ΑΠΟΤΕΛΕΣΜΑΤΑ ΕΚΜΕΤΑΛΛΕΥΣΗΣ	2.119.321	1.736.064	2.096.111	2.296.030	2.828.573
ΚΑΘΑΡΑ ΑΠΟΤΕΛΕΣΜΑΤΑ ΠΡΟ ΦΟΡΩΝ	2.274.135	1.838.292	1.839.245	2.339.209	2.088.781
% ΜΕΙΚΤΟΥ ΚΕΡΛΟΥΣ	34,55%	32,38%	32,87%	35,41%	38,20%

Πηγή : Ε & Κ ΣΤΕΡΓΙΟΥ & ΣΙΑ ΟΕ

Όπως παρατηρείτε στον παραπάνω πίνακα, την τελευταία πενταετία η εταιρεία έχει βελτιώσει σημαντικά τα αποτελέσματα της, παρόλο που δραστηριοποιείται σε δυσμενείς επιχειρηματικό περιβάλλον και η χώρα είναι σε συνεχή ύφεση. Ο κύκλος

εργασιών έχει αυξηθεί κατά 11%, με κομβικό σημείο το 2012 που άνοιξε το νέο κατάστημα λιανικής στην Κηφισιά. Το μεικτό αποτέλεσμα και το % μεικτού κέρδους έχουν σημαντική βελτίωση το 2013 και το 2014. Μέρος της μεγάλης αύξησης προέρχεται και από την μείωση των τιμών στα τυριά σε ευρωπαϊκό επίπεδο, αρχής γενομένης από το εμπάργκο των ευρωπαϊκών προϊόντων από την Ρωσία. Τα λειτουργικά έξοδα έχουν μια αύξηση περίπου 1εκ. ευρώ το 2012 λόγω της επένδυσης στον νέο κατάστημα λιανικής. Τα κέρδη προ φόρων ανέρχονται το 2014 σε 2,8 εκ. Ευρώ αυξημένα κατά 33% σε σχέση με το 2010.

Η εταιρεία διαθέτει εγκαταστάσεις που ξεπερνούν τα 14.000 τμ., μοιρασμένες σε τρεις κτιριακές μονάδες, άρτια εξοπλισμένες με σύγχρονης τεχνολογίας γραμμές παραγωγής:

- 4.000 τμ. στη Μεταμόρφωση που περιλαμβάνει παραγωγική μονάδα ειδών ζαχαροπλαστικής και βουτημάτων, αποθήκη και κεντρικά γραφεία
- 2.000 τμ στην Νέα Φιλαδέλφεια
- 8.000 τετραγωνικά μέτρα στο Τατόι όπου λειτουργεί ένα σύγχρονο εργοστάσιο παραγωγής φρέσκων προϊόντων με κύριο αντικείμενο την παραγωγή ειδών αρτοποιίας (ψωμί, σάντουιτς κτλ) σε 24ωρη βάση για να ανταποκριθεί στις αυξημένες ανάγκες της χονδρικής, αλλά ιδίως της ταχέως αναπτυσσόμενης λιανικής

Τα μηχανήματα και οι συσκευές που επιλέγονται για τις αυτοματοποιημένες γραμμές παραγωγής, πληρούν όλες τις προϋποθέσεις διασφάλισης της ποιότητας και βελτίωσης του τελικού προϊόντος.

Για τη συνεχή και απρόσκοπτη ροή της παραγωγικής διαδικασίας, έχουν εγκατασταθεί αυτόνομες μονάδες παραγωγής ηλεκτρικού ρεύματος (γεννήτριες). Παράλληλα, για την προστασία του περιβάλλοντος διαθέτουμε υπερσύγχρονα συστήματα βιολογικού καθαρισμού των αποβλήτων μας, καθώς και ότι άλλο διαθέτει η σύγχρονη τεχνολογία για το μηδενισμό των εκπεμπόμενων ρύπων μας.

Ταυτόχρονα, στις νέες εγκαταστάσεις του Τατοΐου, η εταιρεία ανέπτυξε ένα σύγχρονο δίκτυο διανομής με 20 φορτηγά και 18 ράμπες φορτοεκφόρτωσης, ώστε να καλύπτει τις πωλήσεις σε σύντομο χρόνο και με πάντα φρέσκα προϊόντα.

Ακολουθώντας τους γρήγορους ρυθμούς ανάπτυξης έχει εγκαταστήσει σύγχρονη μηχανογράφηση σε όλα τα αυτοκίνητα διανομής, για άμεση τιμολόγηση στους χώρους παράδοσης.

Εφαρμόζει και τηρεί μια μόνιμη διαδικασία του συστήματος ανάλυσης και ελέγχου (πρότυπο ασφάλειας τροφίμων ISO 22.000:2005) ώστε ο σχεδιασμός, η παραγωγή, η συσκευασία, η μεταφορά, η διανομή και η διάθεση των προϊόντων να πραγματοποιείται σύμφωνα με τους κανόνες υγιεινής που έχει θεσπίσει η κοινοτική και Ελληνική Νομοθεσία.

Διαθέτει υπερσύγχρονο χημείο για να αναλύει τη συμπεριφορά των προϊόντων σε όλη τη διάρκεια της ζωής τους για να διασφαλίζει απόλυτη ασφάλεια στους καταναλωτές της.

Στα πλαίσια της συνεχούς εξέλιξης και αναβάθμισης της ποιότητας των προϊόντων της, πρόσφατα ξεκίνησε την εφαρμογή του συστήματος GDA (Ενδεικτική Ημερήσια Πρόσληψη) αναφέροντας επί των συσκευασιών της την ενέργεια, τις πρωτεΐνες, τα λιπαρά και τους υδατάνθρακες που προσλαμβάνονται από την κατανάλωση των προϊόντων της. Η μέση ημερήσια πρόσληψη των θρεπτικών αξιών των γευμάτων μας, βοηθά στον καλύτερο προγραμματισμό της διατροφής μας και αποτελεί την βάση για μια ισορροπημένη διατροφή.

2. ΑΡΜΟΔΙΟΤΗΤΕΣ ΥΠΕΥΘΥΝΟΥ ΠΡΟΜΗΘΕΙΩΝ & ΔΙΕΥΘΥΝΤΗ ΑΠΟΘΗΚΗΣ (ΥΠΔΑ)

Συνοπτικά και όπως ορίζεται στο Σύστημα Διαχείρισης Ασφάλειας Τροφίμων της εταιρείας ο Υπεύθυνος Προμηθειών και Διευθυντής Αποθήκης, φροντίζει να διασφαλίσει την εφαρμογή Good Delivery Practice's (Ορθής Πρακτικής Διανομής) και των απαιτήσεων του ΣΔΑΤ στην αποθήκευση των προϊόντων, στην τροφοδοσία καταστημάτων και στις προμήθειες υλικών.

Ο ΥΠΔΑ λαμβάνει από τον Διευθυντή Παραγωγής, τον Διευθυντή R&D, τον Διευθυντή Ποιοτικού Ελέγχου και τον Διευθυντή Μάρκετινγκ τα αιτήματα αγοράς και τις απαιτούμενες προδιαγραφές τους και αναλαμβάνει την πλήρη διαχείριση της αγοράς της επιθυμητής α' ύλης ή υλικού συσκευασίας ώστε να είναι διαθέσιμο προς χρήση με το χαμηλότερο δυνατό κόστος την επιθυμούμενη χρονική στιγμή. Βασικές δραστηριότητες είναι η έρευνα αγοράς, η ζήτηση και αξιολόγηση προσφορών και προμηθευτών, η μελέτη τιμών και κόστους, η διαπραγμάτευση με προμηθευτές και μεταφορικές εταιρείες, η διαχείριση των συμβάσεων και η διαθεσιμότητα όλων των απαραίτητων κωδικών που απαιτούνται για την παραγωγική διαδικασία και την λιανική πώληση. Βασικό σκέλος της αρμοδιότητας του είναι ο έλεγχος αποθεμάτων και η πρόβλεψη προμηθειών για επαναλαμβανόμενες προμήθειες. Παράλληλα, στο κομμάτι της διαχείρισης της αποθήκης, διοικεί 4 άτομα και έχει την ευθύνη να επιβλέπει και τηρεί όλες εκείνες τις διαδικασίες, ενέργειες και ελέγχους, που απαιτούνται για τη σωστή διεύθυνση, τακτοποίηση, φύλαξη και διακίνηση όλων των υλικών/προϊόντων που φυλάσσονται και διακινούνται στην αποθήκη. Ο ΥΠΔΑ έχει ως έργο τη διακίνηση ενημέρωση και ασφάλεια των α' υλών, ημιετοιμών προϊόντων και υλικών συσκευασίας. Οι δραστηριότητές του είναι ο καταμερισμός εργασιών στους υπαλλήλους της αποθήκης, η παραλαβή των εμπορευμάτων της αποθήκης και η τροφοδοσία του καταστήματος με προϊόντα και υλικά συσκευασίας. Στα πλαίσια αυτά, αναλαμβάνει και την διαχείριση και διεκπεραίωση των επιστροφών ελαττωματικών ή ακατάλληλων υλικών.

Απαιτούμενα προσόντα για να ανταποκριθεί στις απαιτήσεις της θέσης είναι να είναι απόφοιτος Ανωτάτης ή Ανωτέρας σχολής οικονομικού πεδίου, με επιθυμητή ειδίκευση στο Logistics ή τις Προμήθειες με 5ετή προϋπηρεσία σε συναφή θέση. Να γνωρίζει αγγλικά και να χειρίζεται ηλεκτρονικούς υπολογιστές. Να είναι συνεπής, να έχει

διαπραγματευτικές ικανότητες, κριτική σκέψη, υπολογιστική ικανότητα αντίληψης του χώρου αποθήκευσης, οργανωτικές και συντονιστικές ικανότητες, να είναι μεθοδικός, αποφασιστικός και ικανός να λάβει αποφάσεις στα πλαίσια των απαιτούμενων χρονοδιαγραμμάτων. Η εργασία απαιτεί κάποια επίπεδα μυϊκής δύναμης για τη μεταφορά και τακτοποίηση των εμπορευμάτων, όποτε αυτό χρειαστεί.

Συνεργάζεται σε καθημερινή βάση με τον Προϊστάμενο Παραγωγής, το Διευθυντή Λογιστηρίου, τον Διευθυντή R&D, τους Υπευθύνους Καταστημάτων Λιανικής και την Διευθύντρια Λιανικής και Μάρκετινγκ. Σε εβδομαδιαία βάση με τον Προϊστάμενο Ποιοτικού Έλεγχου, τον Διευθυντή του Εργοστασίου και σε μηνιαία βάση με τον Προϊστάμενο Παραγωγής και τον Υπεύθυνο Αποθήκης της μονάδας του Τατοΐου.

Στο ακόλουθο οργανόγραμμα παρουσιάζονται οι άμεσες και έμμεσες συνεργασίες με τα άλλα τμήματα της εταιρείας.

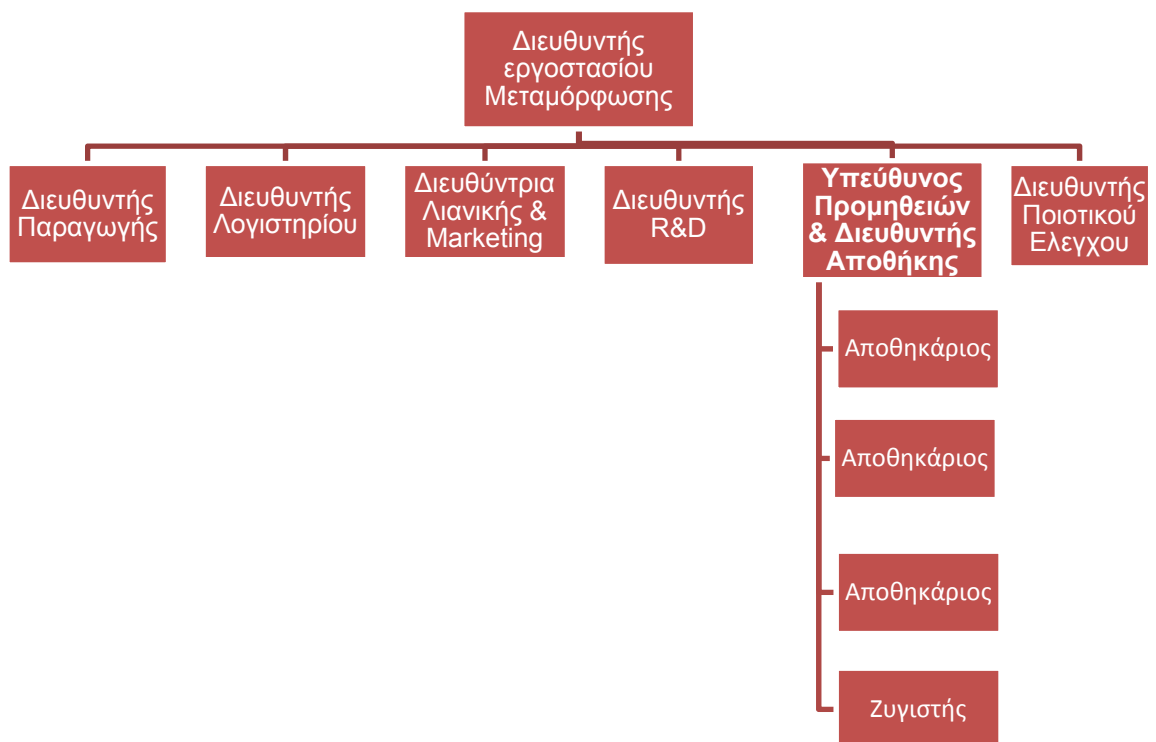

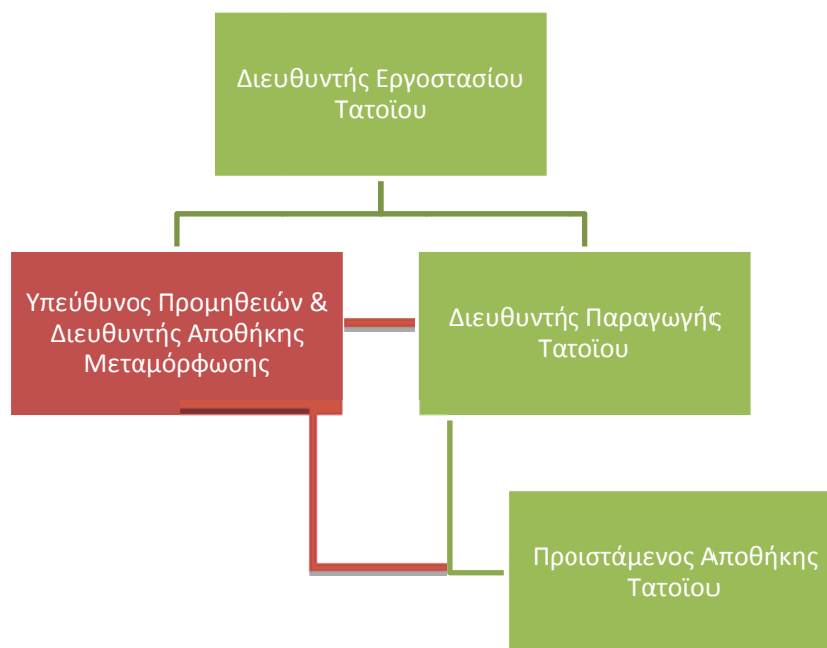

II. ΚΥΡΙΩΣ ΘΕΜΑ

1. ΒΑΣΙΚΕΣ ΑΡΧΕΣ ΠΡΟΜΗΘΕΙΩΝ

Η αποτελεσματική προμήθεια αγαθών και υπηρεσιών αποτελεί κομβικό σημείο για κάθε εταιρεία. Το τμήμα προμηθειών μπορεί να προσφέρει πολλά πλεονεκτήματα στην κερδοφορία και την αποτελεσματικότητα, ενώ ταυτόχρονα οι μη αποτελεσματικές προμήθειες μπορούν να οδηγήσουν σε υψηλά κόστη προμήθειας και διαχείρισης. Ο ορισμός κανόνων και διαδικασιών προμηθειών είναι απαραίτητος για την σωστή απόδοση. Στόχος πρέπει πάντα να είναι η επίτευξη του καλύτερου δυνατού αποτελέσματος με το ελάχιστο δυνατό κόστος, όπου σαν κόστος πέραν της τιμής αγοράς περιλαμβάνονται όλα κόστη που σχετίζονται με την διάρκεια ζωής του προϊόντος, όπως απόσβεση, συντήρηση, ενέργεια, διάφορα χρηματοοικονομικά κόστη κτλ. Στα πλαίσια αυτά συνεργαζόμαστε με τους προμηθευτές ώστε να ανταποκριθούν στις προσδοκίες και απαιτήσεις μας, με στόχο να βελτιώσουν τα προϊόντα, τις τιμές, την ποιότητα και τις παρεχόμενες υπηρεσίες.

Οι ενέργειες του ΥΠΔΑ πρέπει να είναι νόμιμες και σύμφωνες με το φορολογικό, το τελωνιακό και το δίκαιο ανταγωνισμού, καθώς και να σέβονται το εθνικό δίκαιο. Όλες οι διαδικασίες πρέπει να είναι θεμιτές και να μην περιορίζουν το ελεύθερο ανταγωνισμό. Καταδικάζουμε και δεν συνεργαζόμαστε με εταιρείες που λαμβάνει χώρα παιδική εργασία, που προχωρούν σε κλοπή πνευματικών δικαιωμάτων και δεν σέβονται την περιβαλλοντολογική νομοθεσία.

Πέραν των παραπάνω, έχουμε την υποχρέωση προς την κοινωνία να συνεργαζόμαστε με τοπικούς προμηθευτές όπου είναι εφικτό, συνεργαζόμενοι με τρόπο τέτοιο που να ανταποκρίνονται στις απαιτήσεις και τις αρχές μας.

2. ΚΟΙΝΩΝΙΚΑ ΚΑΙ ΗΘΙΚΑ ΠΡΟΤΥΠΑ ΣΤΙΣ ΠΡΟΜΗΘΕΙΕΣ

Τη συνεργασία μας με τους προμηθευτές μας πρέπει να τη διέπει ο ηθικός και κοινωνικός κώδικας και η δικαιοσύνη. Όλοι οι συνεργάτες του τμήματος Αγορών-Αποθήκης πρέπει να ενστερνίζονται τις αρχές και τα πρότυπα της εταιρείας και να συμμορφώνονται προς αυτά. Η διαφθορά, οι απειλές και κάθε είδους ακατάλληλες προσεγγίσεις πρέπει να καταγράφονται και να ενημερώνονται οι αρμόδιοι.

Παρακάτω συνοψίζονται τα βασικά κοινωνικά και ηθικά πρότυπα που πρέπει να διέπουν την συνεργασία μας με τους προμηθευτές:

- Ο Προμηθευτής πρέπει να εγγυάται ότι τα προϊόντα που παραδίδει δεν κατασκευάζονται υπό συνθήκες εκμετάλλευσης, ανθυγιεινής εργασίας, δουλείας ή παιδικής εργασίας, ούτε από εξαναγκαστική ή εκμεταλλευτική εργασία οποιουδήποτε είδους η οποία προσβάλλει την ανθρώπινη αξιοπρέπεια.
- Ο Προμηθευτής πρέπει να εγγυάται ότι ανέκαθεν δραστηριοποιείτο και θα συνεχίσει να δραστηριοποιείται σε συμμόρφωση με τη νομοθεσία κατά της διαφθοράς και της νομιμοποίησης παράνομων εσόδων καθ' όλη τη διάρκεια ισχύος της συνεργασίας αυτής. Συμφωνεί περαιτέρω ότι θα υπερασπίζεται, αποζημιώνει και φροντίζει ότι η εταιρεία δεν θα υποστεί οποιαδήποτε απώλεια ή ζημία, δεν θα της επιβληθεί οποιοδήποτε πρόστιμο ή ποινή ούτε θα υποστεί έξοδα ως συνέπεια μη συμμόρφωσης του Προμηθευτή με τις απαιτήσεις της ανωτέρω νομοθεσίας.
- Ο Προμηθευτής συμφωνεί και δεσμεύεται να λάβει όλα τα απαραίτητα μέτρα ώστε να μην αποκαλύπτει σε τρίτους οποιαδήποτε εμπορικό απόρρητο ή εμπιστευτικές πληροφορίες σχετικά με την εταιρεία συμπεριλαμβανομένων ενδεικτικών πληροφοριών που αφορούν σε τιμές, μεθόδους και ποσότητες παραγωγής, στρατηγικές αγορών, χρηματοοικονομικές πληροφορίες κ.α.. Σε περίπτωση αμφιβολίας ως προς την εμπιστευτικότητα ή μη οποιασδήποτε πληροφορίας, αυτή θα λογίζεται ως εμπιστευτική.
- Σε περίπτωση που ζητείται από τον προμηθευτή μέσω των υπαλλήλων του, των διευθυντικών στελεχών του ή τρίτων, διατήρηση τιμών ή διατήρηση των μεριδίων αγοράς από τους προμηθευτές, πρέπει να υπάρχει πάντα έγγραφη

άρνηση συμμετοχής / συμμόρφωσης, μιας και αυτό θεωρείται υιοθέτηση εναρμονισμένης πρακτικής και αντίκειται στην νομοθεσία περί Ανταγωνισμού.

- Ο Προμηθευτής πρέπει να εγγυάται, ότι ο υπολογισμός των τιμών είναι και θα παραμείνει κατά τη διάρκεια της συνεργασίας καθ' όλα νόμιμος.
- Η εταιρεία αποφασίζει ελεύθερα για τον ορισμό των τιμών πώλησης και δεν καθορίζει ποτέ από κοινού με τον Προμηθευτή τις τιμές πώλησης. Οι πρακτικές διατήρησης των τιμών του Προμηθευτή δεν είναι αποδεκτές. Σε ειδική περίπτωση που ο προμηθευτή θέλει να προτείνει στην εταιρεία μια καθορισμένη δεσμευτική τιμή πώλησης, θα πρέπει να παρουσιάσει γνωμοδότηση της Επιτροπής Ανταγωνισμού η οποία θα τεκμηριώνει ότι ο καθορισμός της τιμής αυτής δεν είναι μεμπτός, αλλά σύννομος. Οι μη τεκμηριωμένες συστάσεις του Προμηθευτή σχετικά με τις τιμές πώλησης δεν έχουν καμία δεσμευτική ισχύ.
- Οι υπάλληλοι της εταιρείας, δεν πρέπει να αποδεχθούν οφέλη ή άλλα πλεονεκτήματα (π.χ. μετρητά, πολύτιμα δώρα ή προσκλήσεις σε εκδηλώσεις μη επιχειρηματικού σκοπού, όπως για αθλητικά γεγονότα, συναυλίες, πολιτιστικές εκδηλώσεις κλπ) που ίσως προσφέρει, υποσχεθεί ή χορηγήσει ο Προμηθευτής μέσω των υπαλλήλων του, των διευθυντικών στελεχών του ή τρίτων.
- Μικρής αξίας δώρα, όπως στυλό, ημερολόγια κ.α., μπορεί να γίνουν δεκτά. Προμηθευτές που επιμένουν στην προσφορά δώρων, πρέπει να ενημερώνονται για την εταιρική πολιτική και εάν δεν συμμορφώνονται να διακόπτεται η συνεργασία μαζί τους.
- Σε σπάνιες περιπτώσεις που απαιτείται φιλοξενία, τότε αυτή πρέπει να γίνεται αποδεκτή με μετριοπαθή τρόπο και ανάλογα με την περίπτωση.
- Προσκλήσεις σε επαγγελματικά δείπνα, για επίσκεψη εγκαταστάσεων προμηθευτών κ.α. πρέπει να γίνονται δεκτές μόνο υπό προϋποθέσεις και κατόπιν ενημέρωσης της διεύθυνσης.
- Οι εργαζόμενοι της εταιρείας δεν είναι επιθυμητό να συνδιαλλάσσονται με τον προμηθευτή στην προσωπική τους ζωή. Εάν κάτι τέτοιο είναι αναπόφευκτο, τότε θα πρέπει ρητά να μην αποκαλύπτουν επαγγελματικό απόρρητο

3. ΔΟΜΗ ΚΑΙ ΔΙΚΑΙΟΔΟΣΙΕΣ

Η πολιτική και οι διαδικασίες προμηθειών εγκρίνονται από την Διοίκηση και ο ΥΠΔΑ αναφέρεται σε αυτή για την ορθή εφαρμογή τους.

Οι δικαιοδοσίες που έχει ο ΥΠΔΑ είναι:

- Προμήθεια α' υλών, υλικών συσκευασίας και ημιετοιμών
- Η διαπραγμάτευση με τους προμηθευτές και η διαμόρφωση του πλαισίου συνεργασίας
- Η καθοδήγηση και παροχή ενημέρωσης σε άλλα τμήματα αναφορικά με τις προμήθειες

Η πρόσβαση στις κατάλληλες πληροφορίες και η συνεχής ενημέρωση είναι ζωτικής σημασίας για τον ΥΠΔΑ, στον οποίο πρέπει να αναφέρονται τα ακόλουθα:

- Αθέμιτη προσέγγιση οποιουδήποτε τύπου ή υπόνοια εναρμονισμένης πρακτικής, σύγκρουση συμφερόντων
- Πληροφορίες για παράνομες ή μη αποδεκτές πρακτικές από κάποιο προμηθευτή
- Μη ικανοποίηση των όρων συνεργασίας σε όλα τα επίπεδα (παράδοση, ποιότητα προϊόντος, ποσότητα κτλ)
- Ζήτηση του προμηθευτή για αλλαγή των όρων συνεργασίας και της τιμολογιακής πολιτικής
- Περιπτώσεις όπου πλέον οι τιμές δεν είναι ανταγωνιστικές
- Νέες πηγές προμηθειών / νέα προϊόντα

4. ΣΤΡΑΤΗΓΙΚΟΣ ΣΧΕΔΙΑΣΜΟΣ – ΓΕΝΙΚΗ ΔΙΑΔΙΚΑΣΙΑ ΠΡΟΜΗΘΕΙΩΝ

Για την έγκαιρη και ορθή πρόβλεψη των μελλοντικών αναγκών αλλά και την έγκαιρη υλοποίηση των προμηθειών απαιτείται στρατηγικός σχεδιασμός και ανάθεση υλοποίησης στον αρμόδιο

Ο στρατηγικός σχεδιασμός έχει 4 βασικές αρχές:

1. Να διασφαλίσει την ορθή πρόβλεψη των βασικών ενεργειών προμηθείας, έτσι ώστε να δοθεί ο απαραίτητος χρόνος για κάθε στάδιο. Ο ΥΠΔΑ πρέπει να εμπλέκεται στο αρχικό στάδιο με στόχο την ελαχιστοποίηση του κόστους στην φάση του σχεδιασμού.
2. Να υπάρχει σωστή διασπορά των εργασιών και του όγκου εργασίας
3. Να διασφαλίσει ότι όλοι οι όροι συνεργασίας και οι σχετικές διαδικασίες επανεξετάζονται σε τακτά χρονικά διαστήματα
4. Να διασφαλίσει ότι δεν θα επαναληφθούν τα ίδια λάθη στο μέλλον

Σαφώς θα εξακολουθήσουν να υπάρχουν και μη προβλέψιμες περιπτώσεις όπου απαιτείται επιτόπου στρατηγικός σχεδιασμός και εμπλοκή του ΥΠΔΑ.

Γράφημα 1: 4.1 Γενικό διάγραμμα Διαδικασίας Προμηθειών

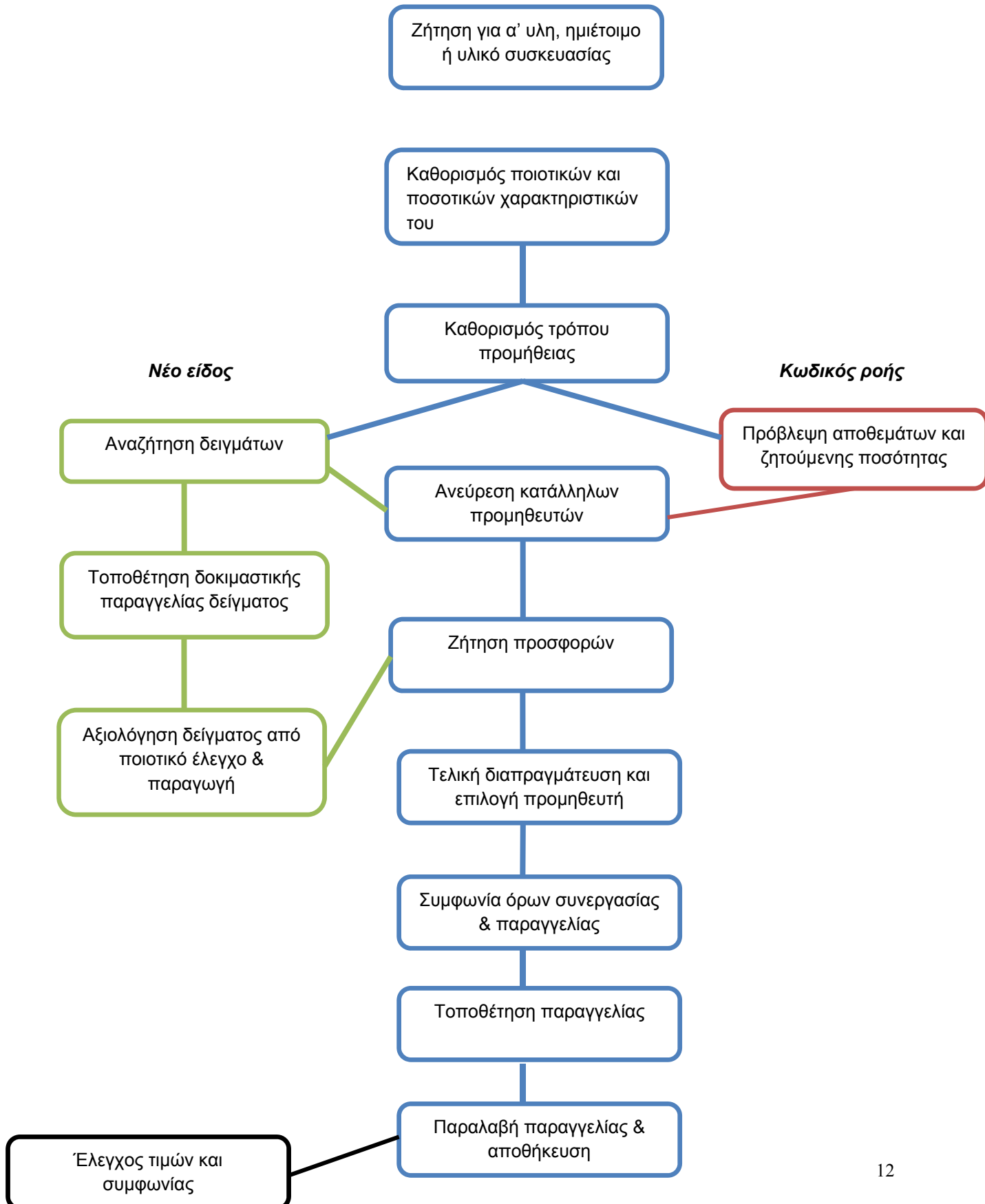

5. ΒΑΣΙΚΑ ΧΑΡΑΚΤΗΡΙΣΤΙΚΑ ΔΙΑΧΕΙΡΙΣΗΣ ΒΑΣΙΚΩΝ

μή

ΠΑΡΑΔΕΙΓΜΑΤΑ

Για τον σωστό στρατηγικό σχεδιασμό και στην ορθή διαχείριση του αποθέματος, απαιτείται η γνώση βασικών στατιστικών και χαρακτηριστικών για α' ύλες, ημιέτοιμα και υλικά συσκευασίας. Μιας και οι ποσότητες αγοράς προσδιορίζονται από την ζήτηση και η πλειοψηφία των προϊόντων είναι τρόφιμα και άρα ευαίσθητα όσον αφορά την συντήρηση και την φρεσκάδα τους, παρατίθενται βασικά στοιχεία για την κατάρτιση του ΥΠΔΑ. Μιας και τα τελικά προϊόντα της εταιρείας έχουν μεγάλη σταθερότητα, αξιολογείται ότι τα ακόλουθα στοιχεία είναι αναπόσπαστο μέρος του κανονισμού και είναι απαραίτητα για την σωστή διαχείριση και τον στρατηγικό σχεδιασμό.

Ο ΥΠΔΑ διαχειρίζεται 820 κωδικούς οι οποίοι κατηγοριοποιούνται σε α' ύλες, υλικά συσκευασίας και ημιέτοιμα προϊόντα. Ακολούθως, αναλύονται τα μερίδια της κάθε κατηγορίας στο σύνολο.

Γράφημα 2: 5.1 Διάγραμμα Αξίας Αγορών (χρήση 2014)



Γράφημα 3: 5.2 Διάγραμμα Μεριδίου Αγορών (χρήση 2014)



Το 81% των αγορών της εταιρείας αφορούν πρώτες ύλες με ύψος αγορών 6,5εκ €. Τα υλικά συσκευασίας αποτελούν το 14% των αγορών με 1,14 εκ. € αξία αγορών, ενώ τα ημιέτοιμα είναι μόλις το 5% των αγορών, με αξία 400 χιλ €.

Στο ακόλουθο διάγραμμα παρουσιάζεται το πλήθος των κωδικών ανά κατηγορία.

Γράφημα 4: 5.3 Διάγραμμα Πλήθους Κωδικών (χρήση 2014)



Γράφημα 5: 5.4 Διάγραμμα Μεριδίου Κωδικών (χρήση 2014)



Παρατηρούμε ότι το 55% των κωδικών είναι α' ύλης, το 37% υλικά συσκευασίας και τα ημιέτοιμα είναι μόλις το 7% ήτοι 60 κωδικοί.

Συγκριτικά, οι α' ύλης έχουν το 55% του κωδικολογίου και το 81% της αξίας των αγορών και άρα την δεσπύζουσα θέση. Παρατηρούμε ότι η διαχείριση των υλικών συσκευασίας είναι ιδιαίτερη, με πλήθος κωδικών και μεγάλη ποικιλία, που προϋποθέτουν σημαντική διαχείριση σε σχέση με την αξία τους, καθώς σχεδόν στο σύνολό τους είναι customized κωδικοί. Πράγματι είναι υλικά χαμηλής αξίας, άκρως όμως απαραίτητα είτε για την παραγωγή είτε για την τελική πώληση των προϊόντων και άρρηκτα συνδεδεμένα με τις πωλήσεις. Τα παραπάνω συμπεράσματα απεικονίζονται συνοπτικά στο ακόλουθο διάγραμμα:

Γράφημα 6: 5.5 Διάγραμμα Σύγκρισης Μερ. Πλήθ. Κωδικών vs Αξίας Αγορών (χρήση 2014)

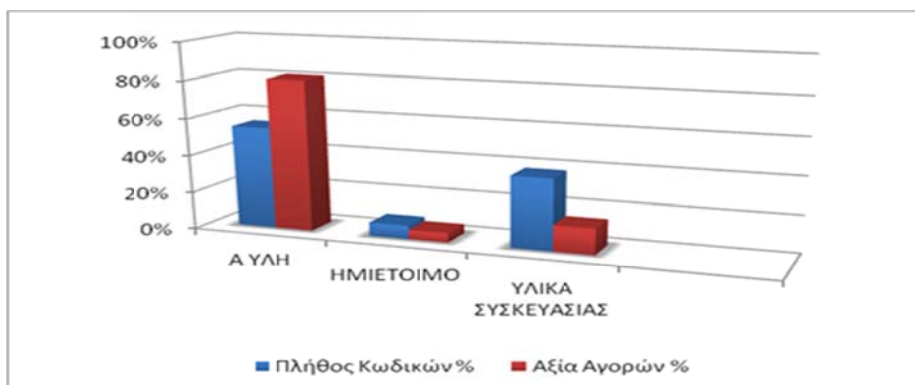

Από τα τελικά προϊόντα που παράγει και διαθέτει η Εταιρεία, στο *Παράρτημα 1* παρατίθενται ο πίνακας βασικών Α' υλών, υλικών συσκευασίας και ημιτέτοιμων προϊόντων που διαχειρίζεται ο ΥΠΔΑ

Ακολουθώς, θα βρείτε διαγράμματα μηνιαίων αγορών για βασικά προϊόντα ανά κατηγορία:

Α΄Υλες:

Γράφημα 7: 5.6 Διάγραμμα μηνιαίων αγορών ΑΛΕΥΡΙ (χρήση 2014)

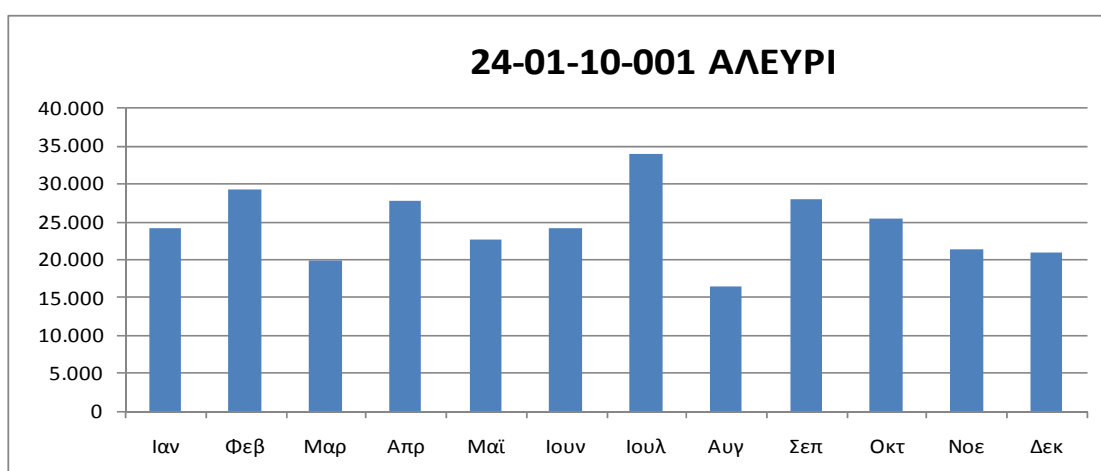

Το αλεύρι παρουσιάζει μια αρκετά σταθερή διακύμανση με αγορές από 20.000-30.000 κιλά το μηνά. Η σχετική πτώση του Αυγούστου οφείλεται στο ότι οι εταιρείες δεν παραδίδουν ομαλά λόγω καλοκαιρινών αδειών και η εταιρεία προμηθεύεται τον Ιούλιο μέρος και της ποσότητας του Αυγούστου.

Γράφημα 8: 5.7 Διάγραμμα μηνιαίων αγορών ΚΟΤΟΠΟΥΛΟ (χρήση 2014)

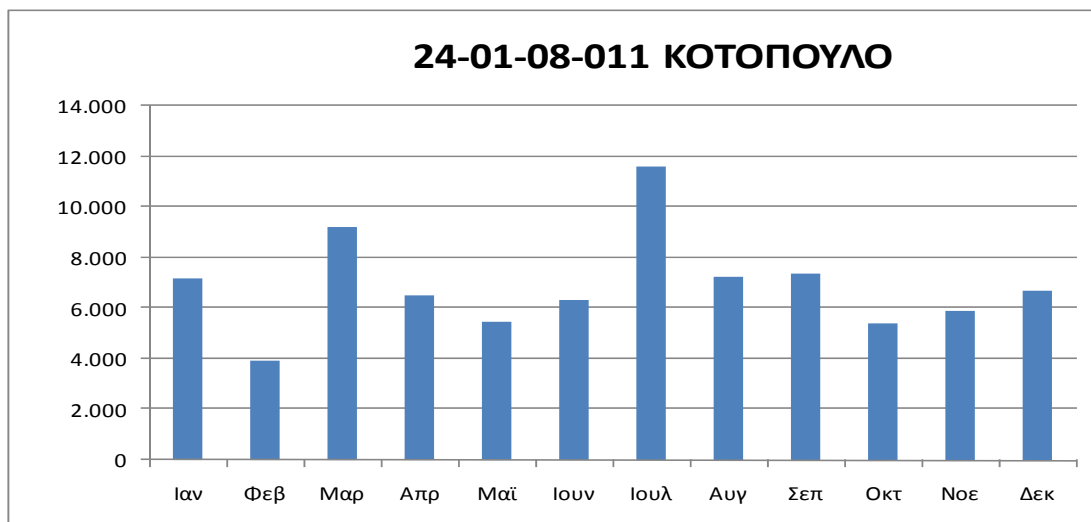

Το κοτόπουλο είναι μια α' ύλη με διακυμάνσεις, σχετιζόμενες με τις παραγγελίες χονδρικής. Το μερίδιο συμμετοχής της χονδρικής (σάντουιτς με κοτόπουλο) στις συνολικές πωλήσεις υπερβαίνει το 80%. Με βάση τις παραγγελίες, διαμορφώνεται η ζήτηση και κατά συνέπεια και η αγορά.

Γράφημα 9: 5.8 Διάγραμμα μηνιαίων αγορών ΑΥΓΑ (χρήση 2014)

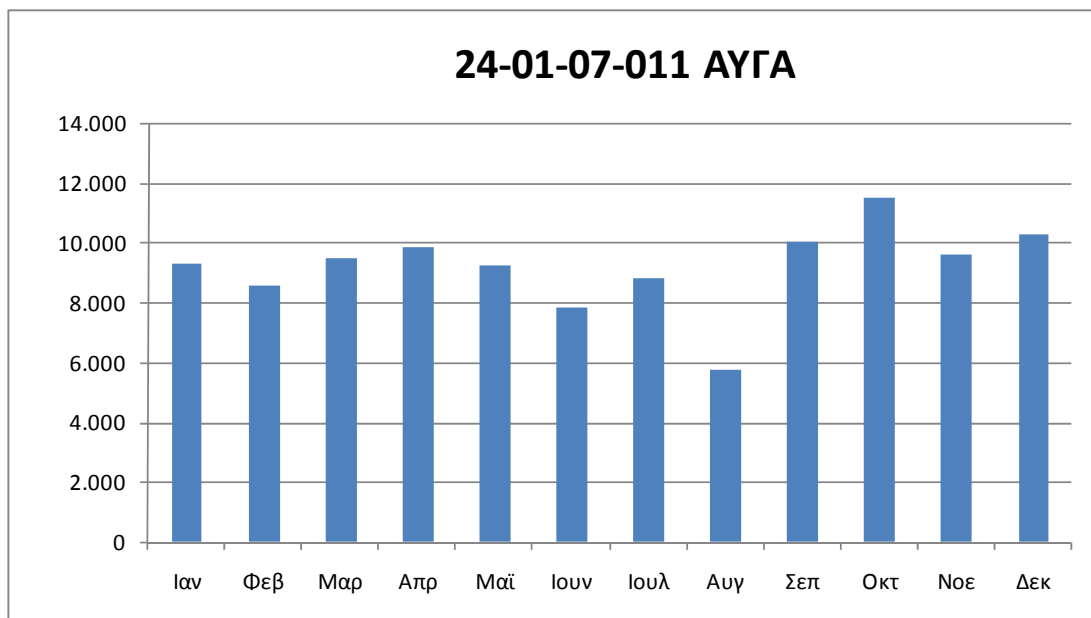

Οι μηνιαίες αγορές των αυγών παρουσιάζουν αρκετή σταθερότητα. Τους καλοκαιρινούς έχουν μια ελαφρά πτώση λόγω της μείωσης της ζήτησης σε πάστες, τούρτες, βουτήματα κτλ.

Γράφημα 10: 5.9 Διάγραμμα μηνιαίων αγορών ΓΑΛΑ ΝΩΠΟ (χρήση 2014)

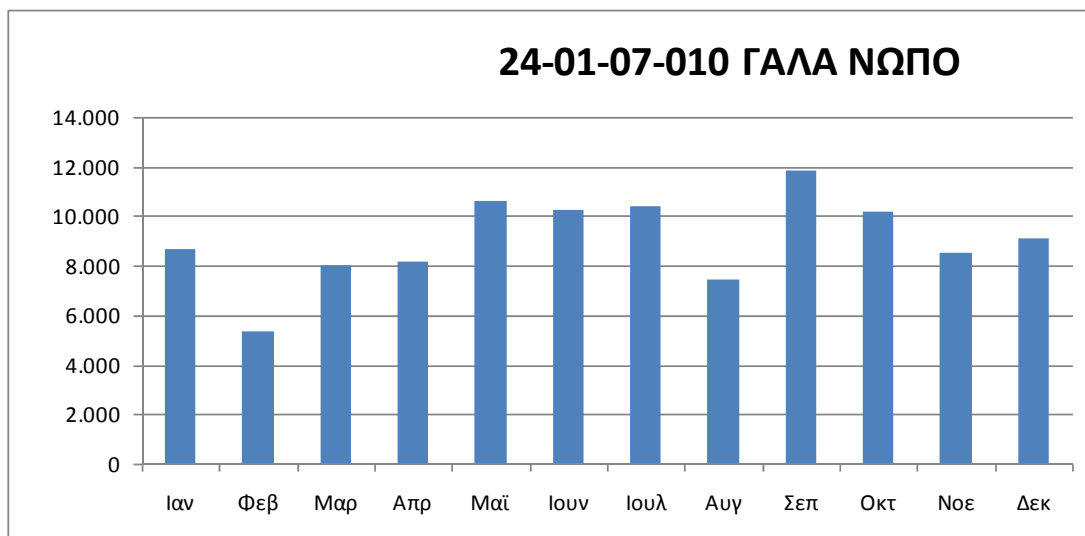

Το νωπό γάλα παρουσιάζει μια σχετική εποχικότητα. Οι αγορές τους καλοκαιρινούς μήνες είναι πάνω από 10.000 κιλά επηρεαζόμενες από το παγωτό και τα επιδόρπια (ρυζόγαλα, βανίλια κτλ).

Γράφημα 11:5.10 Διάγραμμα μηνιαίων αγορών ΖΑΧΑΡΗ (χρήση 2014)

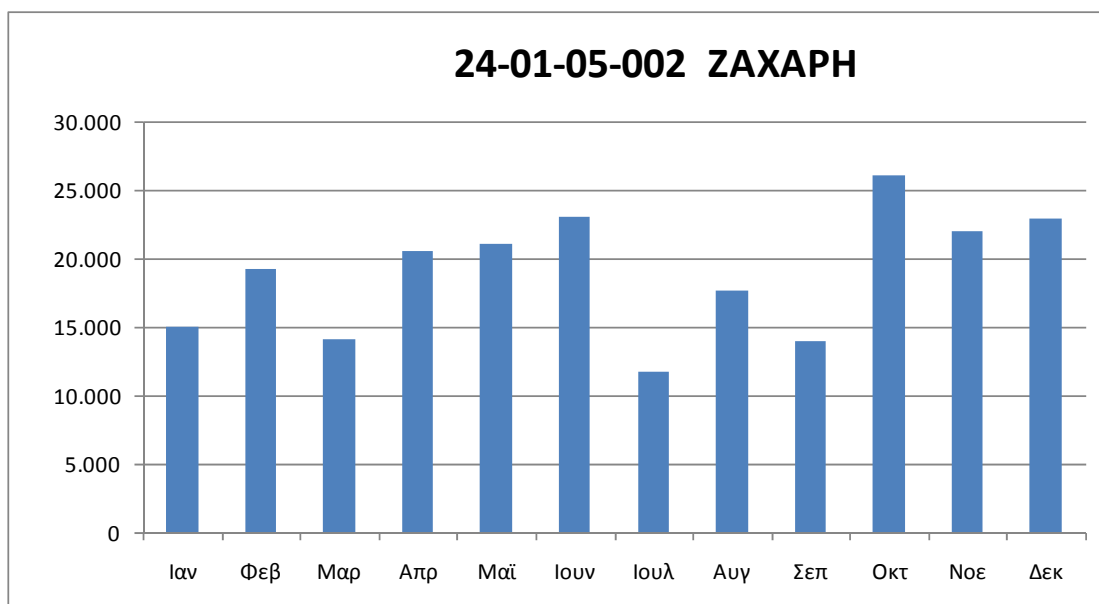

Η ζάχαρη, βασικό συστατικό της ζαχαροπλαστικής, έχει μειωμένη ζήτηση τους καλοκαιρινούς μήνες μιας και το παγωτό έχει μικρότερο % ζάχαρης σε σχέση με τις τούρτες και πάστες. Γενικά μαζί με το αλεύρι έχουν τις υψηλότερες μηνιαίες αγορές.

Γράφημα 12: 5.11 Διάγραμμα μηνιαίων αγορών ΚΑΡΥΔΙ (χρήση 2014)

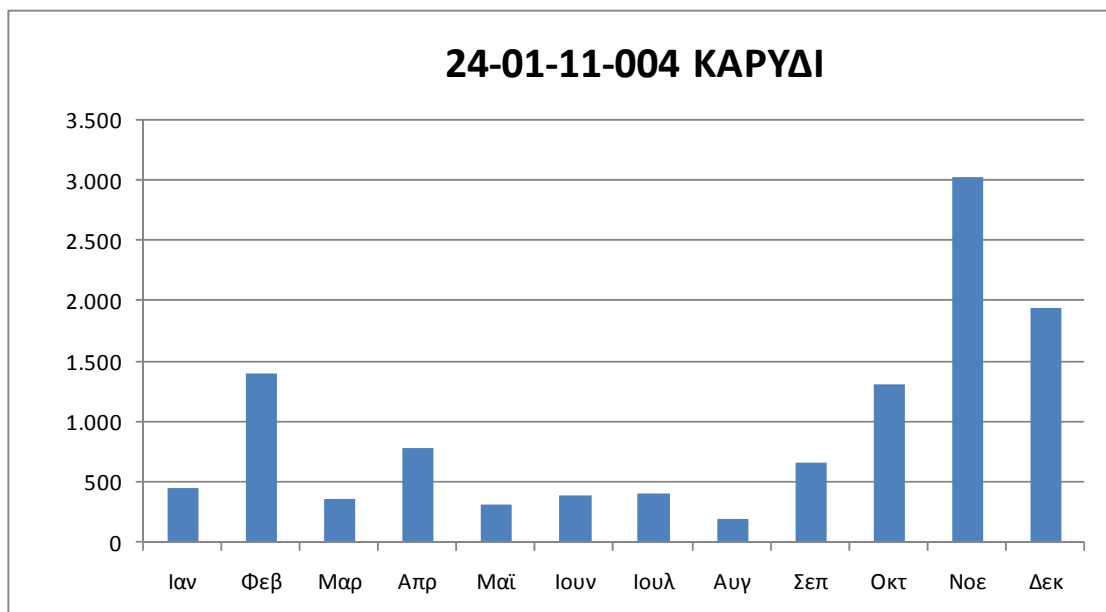

Το καρύδι είναι ένα υλικό με μεγάλη εποχικότητα. Έχει μια πολύ μικρή ζήτηση κατά την διάρκεια της χρονιάς. Τον Νοέμβριο και τον Δεκέμβριο αυξάνεται σημαντικά, λόγω της παρασκευής μελομακάρων και βασιλόπιτας. Η προσωρινή αύξηση του Φεβρουαρίου οφείλεται στην παραγωγή βασιλόπιτας για εταιρικές κοπές πίτας.

Γράφημα 13: 5.12 Διάγραμμα μηνιαίων αγορών ΒΟΥΤΥΡΟ ΓΑΛΑΚΤΟΣ (χρήση 2014)

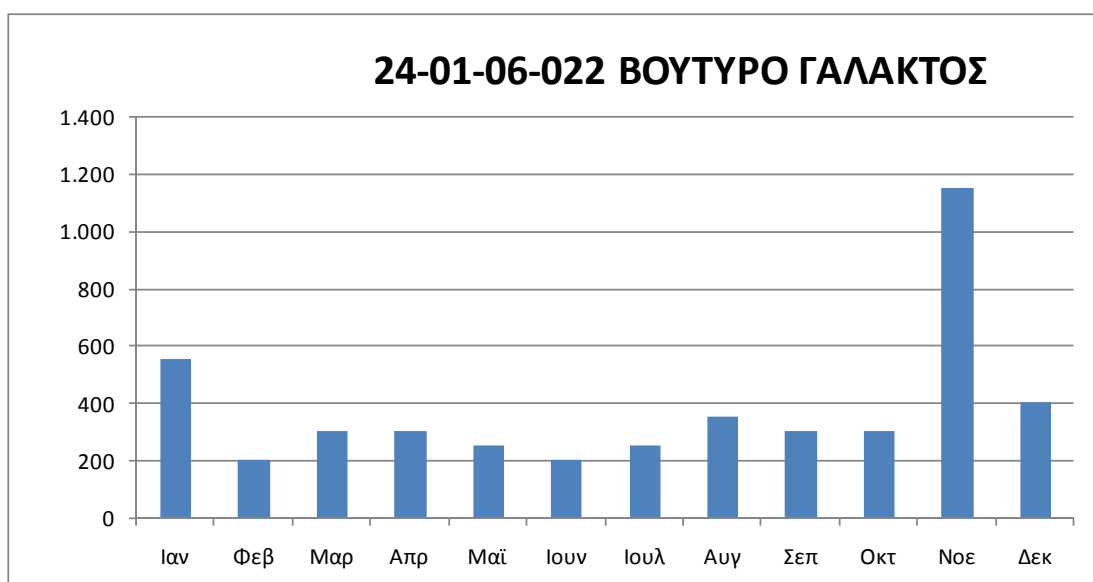

Αντίστοιχα, εποχιακό είδος είναι και το βούτυρο γάλακτος, η αγοράς του οποίου επηρεάζονται από την παραγωγή των κουραμπιέδων τον Νοέμβριο.

Ημέτοιμα

Γράφημα 14: 5.12 Διάγραμμα μηνιαίων αγορών ΧΟΡΤΟΠΙΤΑΚΙΑ ΑΚΑΤΕΡΓΑΣΤΑ (χρήση 2014)

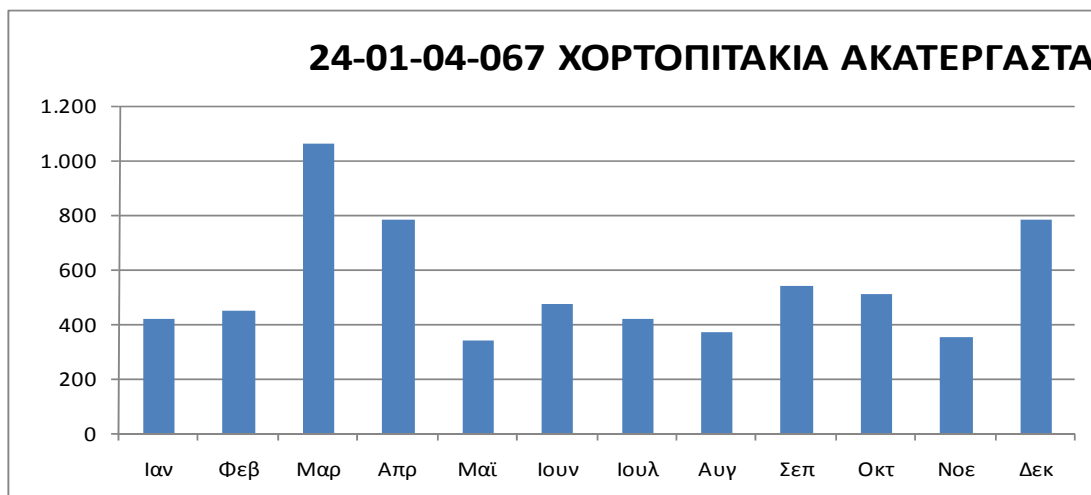

Τα ακατέργαστα χορτοπιτακια έχουν μια σχετική σταθερότητα κατά τη διάρκεια τους έτους. Η αύξηση των αγορών για 2 μήνες κάθε χρόνο, το Μάρτιο και τον Απρίλιο για το 2014, σχετίζεται με την Νηστεία λόγω Πάσχα, που μιας και η περίοδος είναι κινητή, το δίμηνο αυτό κάθε χρονιά μετατοπίζεται. Οι αγορές του Δεκεμβρίου είναι ελαφρά ανοδικές λόγω αυξημένου αριθμού πελατών τον μήνα αυτό, που αυξάνει τις πωλήσεις σε όλα τα είδη.

Υλικά συσκευασίας

Γράφημα 15: 5.13 Διάγραμμα μηνιαίων αγορών BLISTER ΓΙΑ ΠΡΟΦΙΤΕΡΟΛ (χρήση 2014)

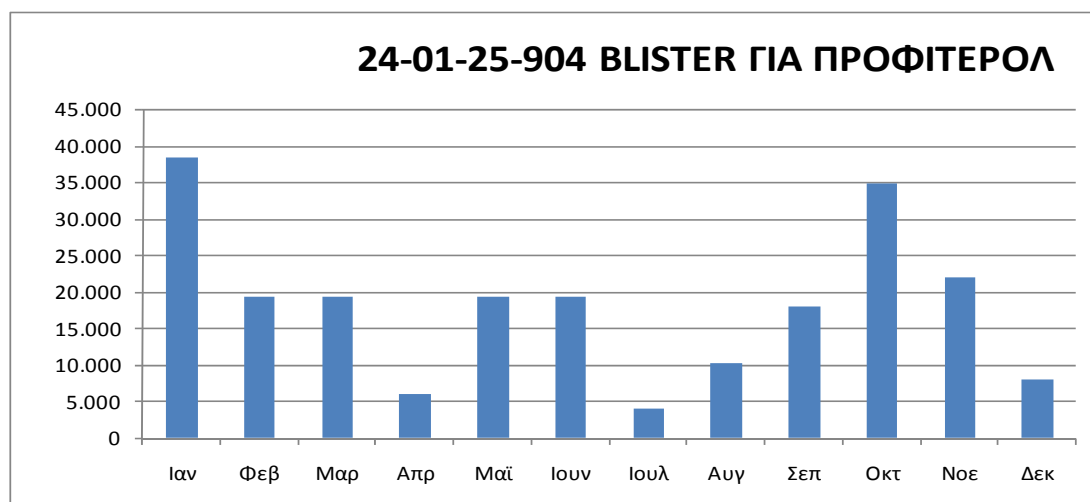

Τα πλαστικά blister που χρησιμοποιούνται για τα προφιτερόλ, έχουν μεταβαλλόμενη ζήτηση και κατά συνέπεια και αγορές. Επηρεάζονται πλήρως από τις πωλήσεις της χονδρικής που είναι κατόπιν παραγγελίας (στρατόπεδα, νοσοκομεία κτλ). Εδώ ο ΥΠΔΑ προχωρά σε αγορές με βάση τις παραγγελίες χονδρικής. Ταυτόχρονα για να διασφαλιστεί η συνεχής διαθεσιμότητα, ο προμηθευτής διατηρεί στην αποθήκη του ελάχιστο στοκ 1 παλέτας (19.200τμχ).

Ο ΥΠΔΑ πρέπει να μελετά και να αξιολογεί τα στοιχεία συμμετοχής των αγορών του κάθε προϊόντος στο σύνολο των αγορών που πραγματοποιεί η επιχείρηση και να διαθέτει τους αντίστοιχους πόρους ανάλογα με την σημαντικότητα. Πρέπει να επικεντρώσει την προσοχή του στα προϊόντα εκείνα που συμμετέχουν με πολύ υψηλό ποσοστό στην διαμόρφωση των συνολικών δαπανών και να εκπονεί σε τακτά χρονικά διαστήματα ABC Analysis λαμβάνοντας υπόψη και την εποχικότητα. Στην ανάλυση αυτή, τα προϊόντα κατατάσσονται με βάση την ετήσια συνολική δαπάνη από τη μεγαλύτερη αξία στην μικρότερη και στην συνέχεια ομαδοποιούνται σε 3 κατηγορίες, όπου η Α κατηγορία περιέχει το 10% του πλήθους των κωδικών, η Β το 20% και η Γ το υπόλοιπο 70%.

Στον ακόλουθο πίνακα θα βρείτε την σχετική ανάλυση για την εταιρεία με βάση τα στοιχεία του 2014:

Πίνακας 2: 5.14 ABC Analysis

Κατηγορία	Πλήθος Κωδικών	Αξία Αγορών €	Μερίδιο Αξίας Αγορών
A	82	5.489.777	67,5%
B	165	1.694.301	20,8%
Γ	575	949.485	11,7%
ΣΥΝΟΛΟ	822	8.133.563	100,0%

Όπως παρατηρούμε στον παραπάνω πίνακα, περίπου το 67% των ετήσιων αγορών πραγματοποιείται από 82 κωδικούς. Οι βασικοί κωδικοί της κατηγορίας A είναι διάφορα άλευρα, γάλα, αυγά, κοτόπουλο, τυριά (ενταμ, τσένταρ κτλ), βούτυρο, ζάχαρη, σοκολάτα, κρέμα γάλακτος και αλλαντικά. Στο σημείο αυτό, αξίζει να σημειωθεί ότι η κατηγοριοποίηση μεταβάλλεται ανάλογα και με τα τελικά προϊόντα που πουλά η εταιρεία (π.χ. σήμερα διαθέτει 3 τύπους σάντουιτς με κοτόπουλο, καθώς και 2 σαλάτες, ενώ το 2012 μόνο 1). Στην κατηγορία B κατατάσσονται πληθώρα κωδικών, από ακατέργαστα τυροπιτάκια, διάφορα έλαια έως και κουτιά συσκευασίας και blister για γλυκά. Τα είδη της κατηγορίας Γ έχουν ετήσιες αγορές κάτω των 7.000€ και περιλαμβάνουν αρκετά αναλώσιμα υλικά, καθαριστικά και χημικές ουσίες.

Με βάση τον κανόνα Pareto, το 20% των κωδικών, ήτοι 165 κωδικοί αντιπροσωπεύουν το 80% της ετήσιας δαπάνης, ήτοι 6.565.000€.

Ιδιαίτερη προσοχή θα πρέπει να δοθεί σε κωδικός που έχουν εποχικότητα. Παρόλο που η συνολική ετήσια δαπάνη είναι μικρή, η τιμή κιλού ή τεμαχίου είναι υψηλή και σε συγκεκριμένα χρονιά διαστήματα είναι απολύτως απαραίτητοι για την παραγωγή εποχιακών προϊόντων π.χ. βαμβακέλαιο την εποχή των Χριστουγέννων.

6. ΚΑΝΟΝΙΣΜΟΣ ΠΡΟΜΗΘΕΙΩΝ & ΣΥΣΤΗΜΑ ΔΙΑΧΕΙΡΙΣΗΣ ΑΣΦΑΛΕΙΑΣ ΤΡΟΦΙΜΩΝ

Η εταιρεία, εφαρμόζει Σύστημα Διαχείρισης της Ασφάλειας Τροφίμων (ΣΔΑΤ) που περιλαμβάνει όλα τα τρόφιμα που παράγει, εμπορεύεται, αποθηκεύει, διαθέτει και διανέμει και εφαρμόζεται σε όλους τους χώρους της επιχείρησης, στο Εργοστάσιο Μεταμόρφωσης, στο Εργοστάσιο Αχαρνών και στα καταστήματα λιανικής πώλησης που διατηρεί.

Ο ΥΠΔΑ οφείλει να γνωρίζει τον κανονισμό, να συμμορφώνεται προς αυτό και να είναι σε στενή συνεργασία με τον Υπεύθυνο Διασφάλισης Ποιότητας της εταιρείας.

Το παρόν Σύστημα είναι το ISO 22000:2005 και προδιαγράφει τις απαιτήσεις για να μπορέσει η επιχείρηση να :

- α) σχεδιάζει, εφαρμόζει, λειτουργεί, συντηρεί και ενημερώνει ένα Σύστημα Διαχείρισης της Ασφάλειας Τροφίμων με σκοπό την παραγωγή και παροχή προϊόντων, που σύμφωνα με την προβλεπόμενη χρήση, είναι ασφαλή για τον καταναλωτή
- β) τεκμηριώνει τη συμμόρφωση με τις νομικές και κανονιστικές απαιτήσεις για την ασφάλεια τροφίμων
- γ) αξιολογεί τις απαιτήσεις πελατών και τεκμηριώνει τη συμμόρφωση με τις αμοιβαίως συμφωνημένες απαιτήσεις πελατών που αφορούν την ασφάλεια τροφίμων ώστε να ενισχύει την ικανοποίηση του πελάτη
- δ) γνωστοποιεί αποτελεσματικά τα δεδομένα για τα θέματα ασφάλειας τροφίμων στους προμηθευτές, πελάτες και ενδιαφερομένους οργανισμούς στην αλυσίδα τροφίμων
- ε) διασφαλίζει τη συμμόρφωση με τη δεδηλωμένη πολιτική της ασφάλειας τροφίμων
- στ) τεκμηριώνει την εν λόγω συμμόρφωσή της σε άλλα ενδιαφερόμενα μέρη
- ζ) επιδιώκει την πιστοποίηση ή διεξάγει αυτοαξιολόγηση ή δήλωση συμμόρφωσης με βάση το Διεθνές πρότυπο ISO 22000.

7. ΔΙΑΧΕΙΡΗΣΗ ΑΠΟΘΕΜΑΤΟΣ – ΒΑΣΙΚΕΣ ΑΡΧΕΣ, ΠΡΟΒΛΕΨΕΙΣ

Ο ΥΠΔΑ για να μπορέσει να σχεδιάσει την πολιτική διαχείρισης αποθεμάτων θα πρέπει να λάβει υπόψη του τις ιδιαιτερότητες της επιχείρησης, την εποχικότητα, τα είδη παραγωγής, τον διαθέσιμο χώρο αποθήκευσης, την εξέλιξη των τιμών και τον χρόνο ανταπόκρισης των προμηθευτών.

Γενικοί στόχοι είναι να:

- εξασφαλισθεί η ομαλή ροή των εμπορευμάτων χωρίς ελλείψεις
- να μειώσει το κόστος των αγορών της επιχείρησης
- να αυξήσει την ταχύτητα κυκλοφορίας του αποθέματος
- να μειώσει το χρηματοοικονομικό κόστος και τα δεσμευμένα κεφάλια
- να αυξήσει την ταχύτητα ανακύκλωσης των αποθεμάτων (Fist Expiry First Out)

Συνεπώς πρέπει να γίνεται γρήγορη και ακριβής πρόβλεψη με δυνατότητα αναθεώρησης με βάση τα δεδομένα παραγωγής, παραδόσεις στις επιθυμητές ημερομηνίες και διαχείριση του διαθέσιμου χώρου αποθήκευσης. Βασική αρχή της εταιρείας είναι να διατηρεί χαμηλό μέσο απόθεμα και άρα να προβαίνει σε τακτικές μικρές παραγγελίες.

Απαραίτητο στοιχείο για την επιτυχία των παραπάνω, είναι η πραγματοποίηση σε μηνιαία βάση απογραφής των αποθεμάτων με ταυτόχρονη καταγραφή των αντίστοιχων παρτίδων (ημερομ. Λήξης).

7.1. Προβλέψεις παραγωγής και λιανικής:

Από το Διευθυντή Παραγωγής γίνονται σε ημερήσια βάση με βάση το πρόγραμμα παραγωγής προβλέψεις προμηθειών για νωπά προϊόντα με πολύ μικρή διάρκεια λήξης όπως νωπό γάλα, αυγά, κρεμά γάλακτος, φράουλες κτλ. Η πρόβλεψη του είναι για ανάλωση εντός 1 ή 2 ημερών.

Τα καταστήματα λιανικής έχουν την ευθύνη έλεγχου αποθεμάτων και παραγγελίας όλων των ετοιμών/ημιετοιμών προϊόντων που δεν αποθηκεύονται / διαχειρίζονται από την αποθήκη. Η αποθήκη έχει μόνο την ευθύνη τοποθέτησης της παραγγελίας στον προμηθευτή και παραλαβή αυτής για τα καταστήματα της λιανικής. Μετά την παραλαβή, τα εμπορεύματα αυτά μεταφέρονται προς αποθήκευσης στην αποθήκη της

λιανικής ή απευθείας στον χώρο πώλησης. Τέτοια είδη είναι τα αναψυκτικά, τα ποτά, ο καφές, το εμφιαλωμένο νερό, γιαούρτια και γάλατα.

7.2. Προβλέψεις από Αποθήκη:

Για όλα τα υπόλοιπα προϊόντα την ευθύνη της πρόβλεψης, της τοποθέτησης της παραγγελίας και της διαχείρισης του αποθέματος την έχει πλήρως ο ΥΠΔΑ.

Η ανάλωση των υλικών συσκευασίας και των υλών εξαρτάται από την ζήτηση των τελικών προϊόντων. Για την βελτιστοποίηση του αποτελέσματος, πρέπει να υπάρχει συνεχής επικοινωνία με τον Διευθυντή Παραγωγής και τον R&D (ενημέρωση τι καταργείται, τι αλλαγές στις συνταγές γίνονται, συντονισμός παραλαβής και παραγωγής κτλ). Ακολουθείται δηλαδή ένα σύστημα ώθησης προγραμματισμού απαιτήσεων υλικών (push material requirement planning) εξωσυστημικά.

Η ποσότητα παραγγελίας βασίζεται και στην οργάνωση και δυνατότητα παράδοσης του προμηθευτή. Υπάρχουν προμηθευτές με ανεπτυγμένο δίκτυο παραδόσεων που μπορούν να εκτελούν παραδόσεις εντός Αττικής σε καθημερινή βάση και άλλοι που μπορούν σε εβδομαδιαία. Για τον υπολογισμό της ποσότητας, πρέπει να λαμβάνεται υπόψη και το μέσο μεταφοράς που απαιτείται μιας και στο εργοστάσιο της Μεταμόρφωσης δεν μπορούν να πραγματοποιηθούν παραλαβές σε επικαθήμενο φορτηγό (πρόβλημα χώρου).

7.3 Διαχείριση Αρχείου Ειδών στο Μηχανογραφικό

Στην ακόλουθη οθόνη βλέπουμε τα πεδία του αρχείο ειδών στο ΚΕΦΑΛΑΙΟ

Στην επιλογή *ΑΠΟΘΗΚΗ* → *Αρχείο Ειδών* πληκτρολογούμε είτε τον κωδικό του είδους είτε την περιγραφή του και βλέπουμε την καρτέλα του είδους

Στην καρτέλα βλέπουμε όλα τα στοιχεία αγορών (ποσότητες, τιμές, αξία) καθώς και όλες τις ποσοτικές εξαγωγές του είδους (ενδοδιακινήσεις σε παραγωγή ή λιανική).

Παράλληλα, βλέπουμε τις μηνιαίες εισαγωγές (αγορές) και εξαγωγές της τρέχουσας και της προηγούμενης χρήσης.

Τις επιλογές τις βλέπουμε πατώντας στα φύλλα δεξιά και επιλέγοντας το φύλλο (με tab) που μας ενδιαφέρει.

ΚΕΦΑΛΑΙΟ Ε.Ρ.Π. 22821011092

Αποθήκη Σύστημα Εργαλεία

Αρχείο ειδών Κινήσεις Εκτυπώσεις Εργασίες Δοσιπά αρχεία

▼ Στοιχείο ειδών
Είδος : 24-01-01-001 **ΜΑΓΙΕΣ**

Λογαριασμοί

Λογ.κατηγορία : 11 Α&Β Υ/Συσκ. 2
 Λογ.αγορών ΓΛ : 24-01-00
 Λογ.πωλήσεων ΓΛ : 72-03
 Λογ.εισαγ.ΑΛ : 94
 Λογ.εξαγ.ΑΛ :
 Λογ.παρ.ΑΛ :
 Λογ.κ.π.ΑΛ :
 Πρότυπο κόστος :
 ΚΩΔ NORAND :

Εναλλακτικές Τιμές Ημερομηνίες

Βάρος (γραμ) : Αρχικής εγγραφής : Τε 11/11/1992
 Εγκ/ση Παρ.γής : Τελευτ.μεταβολής : Σα 22/08/2015
 ΥΠΟΜΑΔ.Α'ΑΡΜ : Αλλαγή τιμής πωλ. : Τε 04/03/2009
 ΟΜΑΔΑ ΑΡΜ : Αλλαγή τιμής αγ. : Τρ 06/10/2015
 ΚΑΤΗΓΟΡΙΑ ΑΡΜ : Τελευτ.εισαγωγής : Τρ 27/10/2015
 ΑΝΕΝΕΡΓΟ ΑΡΜ : Τελευτ.εξαγωγής : Δε 31/08/2015

1 2 3 X/M e-Shop 4

Συγκεντρωτική εικόνα ειδών

[78] ΕΚ 2015 Λογιστήριο Ιερόθεος Σπύρος Πα 30/10/2015 5.01b

2015

ΚΕΦΑΛΑΙΟ Ε.Ρ.Π. 22821011092

Αποθήκη Σύστημα Εργαλεία

Αρχείο ειδών Κινήσεις Εκτυπώσεις Εργασίες Δοσιπά αρχεία

▼ Στοιχείο ειδών
Κωδικός : 24-01-01-001 Κωδ.συσχ/σης : 24-01-01-001
 Περιγραφή : **ΜΑΓΙΕΣ**
 Βοηθ.κωδικός : 24-01-01-001 ΦΠΑ : 17 23,00 %

Εγκ/ση Παρ/γής : Μ.Μέτρ.1 : ΚΙΛ ΚΙΛΑ
 Τμήμα Παραγωγής : Μ.Μέτρ.2 : ΚΙΛ ΚΙΛΑ
 Θέση/Ράφι : Σχέση μονάδων :
 Ημ.παράδοσης : Προμηθευτής :
 Όριο ασφαλείας : 1.000,000 Κωδ/ση προμηθ. : 02BYL
 Όριο αναπαραγγ. : 300,000 Προέλευση : ΜΗΤΣΗΣ -CREDIN
 Ειδικά χαρακ/κά : Σαιζόν :

Τιμή χονδρικής : 1,02 Ε.Φ.Κ. :
 Τιμή λιανικής : 1,12 Εισφορά :
 Markup (X/Λ) : % Ποσότη.πωλ. :
 Τιμοκατάλογος : Τμήμα ταμ. :
 Εκπτώση/Μαχ : % Εικόνα : 100
 Κλάση προμηθ. : Έλεγχος κινήσεων : 0 Κανένας έλεγχος

Λοιπά στοιχεία : ΣΥΣΚ.10 ΚΙΛΑ
 Συν.Υπόλοιπο : 5.860,000 Υπόλοιπο-2 : 91.354,500

1 2 3 X/M e-Shop 4

Συγκεντρωτική εικόνα ειδών

[78] ΕΚ 2015 Λογιστήριο Ιερόθεος Σπύρος Πα 30/10/2015 5.01b

2015

ΚΕΦΑΛΑΙΟ Ε.Ρ.Π. 22821011092

Αποθήκη Σύστημα Εργαλεία

Αρχείο ειδών Κινήσεις Εκτυπώσεις Εργασίες Δοσιπά αρχεία

▼ Στοιχείο ειδών
Είδος : 24-01-01-001 **ΜΑΓΙΕΣ**

Ποσότητες (Εισαγωγές) Ποσότητες (Εξαγωγές)

Απογραφής : 962,500 Περιόδου :
 Περιόδου : 2.540,000 Χρήσης : 21.642,500
 Χρήσης : 26.540,000
 Υπόλοιπο : 5.860,000
 Αναμενόμενα : 428,715
 Εκκρ.δελτ.παρ.αλ. : Δεσμευμένα :
 Εκκρ.δελτ.αποστ. :

Αξίες/Τιμές (Εισαγωγές) Αξίες/Τιμές (Εξαγωγές)

Αξία απογραφής : 817,98 Περιόδου :
 Περιόδου : 2.299,00 Χρήσης :
 Χρήσης : 22.747,00 Αξία πώλ.υπολ. :
 Κόστος υπολ. : 5.021,03 Κόστος πωληθ. : 18.543,95

Τελευταία τιμή : 0,85 Τελευταία τιμή :
 Μέση τιμή : 0,86 Μέση τιμή :
 Τελευταία κίνηση : Τρ 27/10/2015 Τελευταία κίνηση : Δε 31/08/2015

5 6 7

Συγκεντρωτική εικόνα ειδών

[78] ΕΚ 2015 Λογιστήριο Ιερόθεος Σπύρος Πα 30/10/2015 5.01b

2015

ΚΕΦΑΛΑΙΟ Ε.Ρ.Ρ. SN : 22821011092

Αποθήκη Σύστημα Εργαλεία

Αρχείο ειδών Κινήσεις Εκτυπώσεις Εργασίες Δοσιπά αρχεία

Στοιχεία ειδών
Είδος : 24-01-01-001 ΜΑΓΙΕΣ

Τιμές κόστους		Κόστος υπολοίπου
Τελευταία τιμή :	0,85 (Τρ 27/10/2015)	4.981,00
Μέση τιμή :	0,86	5.021,03
Περ.Μέση τιμή :	0,78	4.542,87
Κυλ.Μέση τιμή :	0,89	5.224,83
Τιμή FIFO :	0,89 (Τε 27/05/2015)	5.195,57
Τιμή LIFO :	0,89	5.195,52
Πρότυπο κόστος :		

Αριθμοδείκτες

Μαρκυρ : -100,00 %
Μικτό κέρδος : %
Απόσβεση : -100,00 %
Κυκλ.ταχύτητα : 82 ημ.
Μ.Χρόνος αποθήκ.: ημ. ()
Μ.Ηλικία αποθέμ.: ημ. (Μ.Ηλ.απογραφής 17 ημ.)

Συν.Υπόλοιπο : 5.860,000 Υπόλοιπο-2 : 91.354,500

5 6 7

Συγκεντρωτική εικόνα ειδών

[78] ΕΚ 2015 Λογιστήριο Νηρχος Σπύρος Πα 30/10/2015 5.01b

19:46 30/10/2015

ΚΕΦΑΛΑΙΟ Ε.Ρ.Ρ. SN : 22821011092

Αποθήκη Σύστημα Εργαλεία

Αρχείο ειδών Κινήσεις Εκτυπώσεις Εργασίες Δοσιπά αρχεία

Στοιχεία ειδών
Είδος : 24-01-01-001 ΜΑΓΙΕΣ

Στοιχεία προηγούμενης χρήσης

	Εισαγωγές		Εξαγωγές	
	Ποσότητες	Αξίες	Ποσότητες	Αξίες
Ιανουάριο2014	2.525,000	2.141,25	2.738,000	
Φεβ/ριος 2014	2.535,000	2.154,75	2.647,000	
Μάρτιος 2014	2.535,000	2.154,75	2.827,500	
Απρίλιος 2014	2.535,000	2.154,75	1.932,500	
Μάιος 2014	2.040,000	1.734,00	2.525,000	
Ιούνιος 2014	2.535,000	2.154,75	2.660,000	
Ιούλιος 2014	3.045,000	2.588,25	2.860,000	
Αύγουστος2014	2.040,000	1.734,00	2.085,000	
Σεπ/ριος 2014	3.045,000	2.588,25	2.632,500	
Οκτώβριος2014	2.535,000	2.154,75	2.445,000	
Νοέμβριος2014	2.040,000	1.734,00		
Δεκέμβριο2014	3.045,000	2.588,25		
Σύνολα	30.455,000	25.881,75	25.352,500	

8 9 10 11 12

Συγκεντρωτική εικόνα ειδών

[78] ΕΚ 2015 Λογιστήριο Νηρχος Σπύρος Πα 30/10/2015 5.01b

19:46 30/10/2015

ΚΕΦΑΛΑΙΟ Ε.Ρ.Ρ. SN : 22821011092

Αποθήκη Σύστημα Εργαλεία

Αρχείο ειδών Κινήσεις Εκτυπώσεις Εργασίες Δοσιπά αρχεία

Στοιχεία ειδών
Είδος : 24-01-01-001 ΜΑΓΙΕΣ

Σύγκριση εισαγωγών

	Ποσότητες		Αξίες	
	Τρέχ.χρήση	Προηγ.χρήση	Τρέχ.χρήση	Προηγ.χρήση
Ιανουάριο2014	2.040,000	2.525,000	1.734,00	2.141,25
Φεβ/ριος 2014	3.030,000	2.535,000	2.575,50	2.154,75
Μάρτιος 2014	3.540,000	2.535,000	3.009,00	2.154,75
Απρίλιος 2014	1.830,000	2.535,000	1.639,50	2.154,75
Μάιος 2014	2.780,000	2.040,000	2.503,00	1.734,00
Ιούνιος 2014	3.345,000	2.535,000	3.011,25	2.154,75
Ιούλιος 2014	2.570,000	3.045,000	2.324,50	2.588,25
Αύγουστος2014	2.330,000	2.040,000	2.120,50	1.734,00
Σεπ/ριος 2014	2.535,000	3.045,000	1.530,75	2.588,25
Οκτώβριος2014	2.540,000	2.535,000	2.299,00	2.154,75
Νοέμβριος2014		2.040,000		1.734,00
Δεκέμβριο2014		3.045,000		2.588,25
Σύνολα	26.540,000	30.455,000	22.747,00	25.881,75

8 9 10 11 12

Συγκεντρωτική εικόνα ειδών

[78] ΕΚ 2015 Λογιστήριο Νηρχος Σπύρος Πα 30/10/2015 5.01b

19:41 30/10/2015

ΚΕΦΑΛΑΙΟ Ε.Ρ.Ρ. ΣΗ : 22821011092

Αποθήκη Σύστημα Εργαλεία

Αρχείο ειδών Κινήσεις Εκτυπώσεις Εργασίες Δοσιπά αρχεία

Σταθική εικόνα

Είδος : 24-01-01-001 ΜΑΓΙΕΣ

Αποκλίσεις εισαγωγών

	Ποσότητες		Αξίες	
	Διαφορά	Απόκλιση %	Διαφορά	Απόκλιση %
Ιανουάριο2014	-485,000	-19,208	-407,25	-19,019
Φεβ/ριος 2014	495,000	19,527	420,75	19,527
Μάρτιος 2014	1.005,000	39,645	854,25	39,645
Απρίλιος 2014	-705,000	-27,811	-515,25	-23,912
Μάιος 2014	740,000	36,275	769,00	44,348
Ιούνιος 2014	810,000	31,953	856,50	39,749
Ιούλιος 2014	-475,000	-15,599	-263,75	-10,190
Αύγουστος2014	290,000	14,216	386,50	22,290
Σεπ/ριος 2014	-510,000	-16,749	-1.057,50	-40,858
Οκτώβριος2014	5,000	0,197	144,25	6,695
Νοέμβριος2014	-2.040,000	-100,000	-1.734,00	-100,000
Δεκέμβριος2014	-3.045,000	-100,000	-2.588,25	-100,000
Σύνολα	-3.915,00	-12,855	-3.134,75	-12,112

8 9 10 11 12

Συγκεντρωτική εικόνα ειδών

[78] Εκ 2015 Λογακτήριο Νεωχρος Επάρκος Για 30/10/2015 5.01b 19:41 30/10/2015

Στο σημείο αυτό, παραθέτουμε και ένα παράδειγμα κωδικού με μεικτό και καθαρό βάρος , όπου στραγγισμένο βάρος 1.485kg και καθαρό βάρος 2,620 kg

ΚΕΦΑΛΑΙΟ Ε.Ρ.Ρ. ΣΗ : 22821011092

Αποθήκη Σύστημα Εργαλεία

Αρχείο ειδών Κινήσεις Εκτυπώσεις Εργασίες Δοσιπά αρχεία

Τετράλιγο - Α. Αποσταλής

Παραστατικό : ΤΔΑ51508 Ξ.Πόμισμα :

Ημερομηνία : Πε 22/10/2015 Ισοτιμία : 1,000000

Κωδικός : 50-4259 Υπ/μα : Πληρωμή : 01 ΠΙΣΤΩΣΗ 30 ΗΜΕΡΩΝ

Επωνυμία : ΣΤΕΦΑΝΙΔΗ ΑΦΟΙ ΕΠΕ Αποστολή :

Διευθ.αποστ.: ΘΕΣΗ ΛΑΚΚΟ ΚΑΤΣΑΡΙ Αρ.αυτοκινήτου :

Παράδ./Εξόφλ.: Πε 22/10/2015 Αποθ.χώρος : 1 ΚΕΝΤΡΙΚΗ

Σκοπός διακ.: Απαλλαγή ΦΠΑ : Οχι

Πωλητής : Τρέχ.κατάσταση : - Εκ.: Οχι

αα	ΚΩΔΙΚΟΣ/ΠΕΡΙΓΡΑΦΗ	ΑΧ	ΠΟΣ1/ΠΟΣ2	ΠΑΡΤΙΔΑ/ΛΗΞΗ	Τιμή	Εκπτ.	ΑΞΙΑ/ΘΕΡΙΟ
1	24-01-11-019	1	445,500	1510.0111019	2,12	0,276	941,85
	ΚΟΜΠΟΣΤΑ ΦΡΟΥΤΟΣΑΛΑΤ		787,050	02/11/2017			0,00

Αξία : 941,85 ΦΠΑ : 216,63 Αξία+ΦΠΑ : 1.158,48 Ποσότητα : 445,500

Σχόλια : [787,050]

Μετασχηματισμός

Σχετικό : Από : Σε :

Προβολή καρτέλας ειδών

[78] Εκ 2015 Λογακτήριο Νεωχρος Επάρκος Για 31/10/2015 5.01b 19:10 03/11/2015

8. ΑΙΤΗΣΗ ΠΡΟΜΗΘΕΙΑΣ ΚΑΙ ΚΑΘΟΡΙΣΜΟΣ ΠΟΙΟΤΙΚΩΝ STANDARD ΕΙΔΩΝ

8.1. Αίτηση προμήθειας (Εσωτερικό Έντυπο Προμηθειών)

Η αίτηση αγοράς γεννάται όπως αναφέραμε παραπάνω από την πρόβλεψη αγορών που πραγματοποιεί ο ΥΠΔΑ , ο Προϊστάμενος Παραγωγής ή τα καταστήματα Λιανικής.

Η αίτηση αγοράς περιλαμβάνει:

- από ποιον γίνεται το αίτημα αγοράς
- τι απαιτείται να αγοραστεί
- σε ποια ποσότητα
- για ποιον (παραγωγή, λιανική, αποθήκη)
- τρόπο παράδοσης
- χρόνο παράδοσης
- υπογραφές των εμπλεκόμενων προσώπων

Ακολουθεί το εσωτερικό έντυπο παραγγελίας που υποβάλλεται στον ΥΠΔΑ από τα ενδιαφερόμενα τμήματα.

Πίνακας 3: 8.1 Εσωτερικό Έντυπο Παραγγελίας

ΤΜΗΜΑ :

ΗΜΕΡΟΜΗΝΙΑ :

ΟΝΟΜΑΤΕΠΩΝΥΜΟ ΠΑΡΑΓΓΕΛΟΝΤΟΣ :

ΕΠΙΘΥΜΗΤΗ ΗΜΕΡΟΜΗΝΙΑ ΠΑΡΑΔΟΣΗΣ :

ΠΑΡΑΤΗΡΗΣΕΙΣ :

ΔΕΛΤΙΟ ΠΑΡΑΓΓΕΛΙΑΣ Α' ΥΛΩΝ - ΗΜΙΕΤΟΙΜΩΝ

ΚΩΔΙΚΟΣ ΕΙΔΟΥΣ	ΠΕΡΙΓΡΑΦΗ ΕΙΔΟΥΣ	ΜΟΝ.ΜΕΤΡ.	ΠΟΣΟΤΗΤΑ
ΚΑΤΗΓΟΡΙΑ ΠΡΟΙΟΝΤΟΣ			
ΚΑΤΗΓΟΡΙΑ ΠΡΟΙΟΝΤΟΣ			

ΥΠΕΥΘΥΝΟΣ ΤΜΗΜΑΤΟΣ

ΥΠΕΥΘΥΝΟΣ
ΑΠΟΘΗΚΗΣ

8.2 Επαναλαμβανόμενη προμήθεια

Η προμήθειες αυτής της κατηγορίας απαιτούν τόσο την ανάλυση των ιστορικών στοιχείων για την επιθυμητή περίοδο, όσο και την πραγματική ζήτηση (παραγγελίες πελατών). Για τις α' ύλες με σταθερή και επαναλαμβανόμενη παραγωγή, όσο πιο ακριβής είναι η πρόβλεψη τόσο πιο σωστή είναι η προμήθεια και άρα η διαθεσιμότητα

του τελικού προϊόντος. Οι παραγγελίες πελατών ενσωματώνονται στο πρόγραμμα παραγωγή και διαμορφώνεται η επιπλέον ζήτηση για τα ανάλογα υλικά.

Οι προβλέψεις για α' ύλες, υλικά συσκευασίας και ημιέτοιμα που προκύπτουν από το πρόγραμμα της παραγωγής και από τα καταστήματα λιανικής, κοινοποιούνται στον ΥΠΔΑ μέσω του εσωτερικού εντύπου παραγγελίας, ο οποίος στην συνέχεια τοποθετεί την παραγγελία στον προμηθευτή. Στο εσωτερικό έντυπο παραγγελίας, ορίζεται ο κωδικός προς παραγγελία, η ποσότητα και η επιθυμητή ημερομηνία παραλαβής.

Γράφημα 16: Διάγραμμα 8.2 Ροές Επαναλαμβανόμενης Προμήθειας

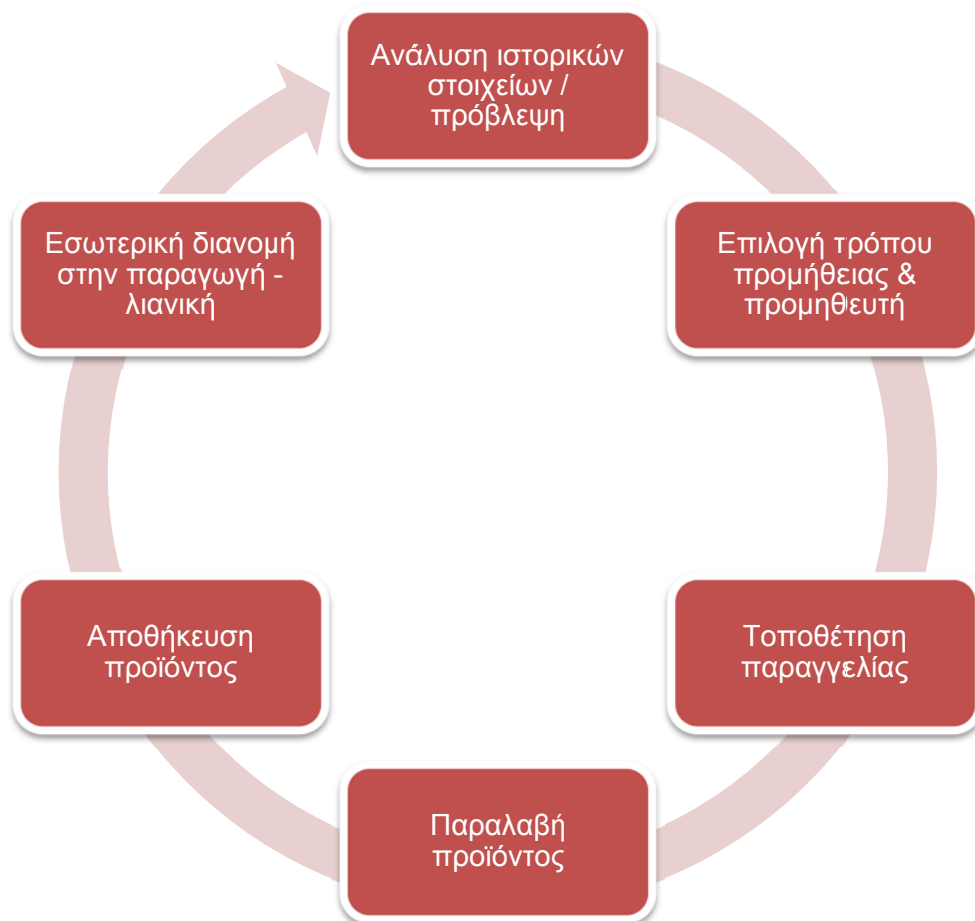

8.3 Προμήθεια για 1^η φορά με βάση το R&D

Στην προμήθεια για 1^η φορά ενός υλικού, δίδεται έμφαση στην πρόληψη παρά στον έλεγχο και την επιβολή διορθωτικών ενεργειών. Ο ασφαλής σχεδιασμός από την φάση της έγκρισης αποτελεί την βάση για την παροχή αξιόπιστων και ασφαλών προϊόντων που ικανοποιούν τις απαιτήσεις τόσο των καταναλωτών όσο και της νομοθεσίας.

Ζήτηση νέων υλικών για να χρησιμοποιηθούν στα τελικά προϊόντα γίνεται είτε από τον R&D είτε από τους προμηθευτές που ενημερώνουν για τα νέα προϊόντα τους είτε από το Μάρκετινγκ (υλικό συσκευασίας). Αρχικά, ο Διευθυντής Παραγωγής (α ύλη) ή Μάρκετινγκ (υλικό συσκευασίας) ζητά από τον ΥΠΔΑ να προχωρήσει σε παραγγελία δείγματος του επιθυμητού υλικού και ο Διευθυντής Ποιοτικού Έλεγχου ελέγχει και αξιολογεί τις προδιαγραφές του.

Κατά την διάρκεια της έγκρισης ενός νέου υλικού, πραγματοποιείται δοκιμή του αναφορικά με την απόδοσή του αλλά και την γεύση και την εικόνα του τελικού προϊόντος, ανάλυση κινδύνων και αξιολόγηση επικινδυνότητας, ώστε να προσδιοριστούν οι κίνδυνοι και να ληφθούν τα δυνατά προληπτικά μέτρα με τη χρησιμοποίηση προαπαιτούμενων προγραμμάτων του σχεδίου HACCP. Πιθανή χρήση από ευαίσθητες ομάδες πληθυσμού πρέπει να λαμβάνεται υπ' όψιν.

Στην συνέχεια καθορίζεται η συνταγή και η μέθοδος παραγωγής, και ο ΥΠΔΑ λαμβάνει από τον Διευθυντή Παραγωγής και τον Ποιοτικό Έλεγχο ενημέρωση για την επιθυμητή ποσότητα αγοράς αλλά και την χρονική στιγμή που επιθυμείται να είναι διαθέσιμο προς χρήση. Ο ΥΠΔΑ αξιολογεί τις απαιτούμενες συνθήκες αποθήκευσης και προβαίνει σε διορθώσεις ποσοτήτων όπου απαιτείται σε συνεργασία με τον Διευθυντή Παραγωγής.

Γράφημα 17: Διάγραμμα 8.3 Διαδικασία Δειγματοσμού

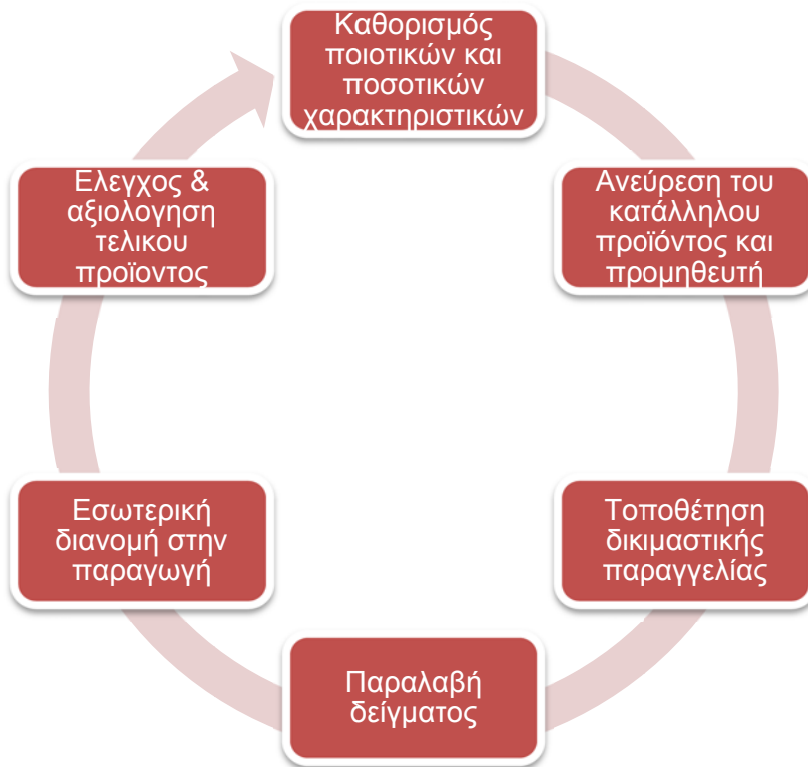

Γράφημα 18: Διάγραμμα 8.4 Διαδικασία Προμηθείας Εγκεκριμένου Δείγματος

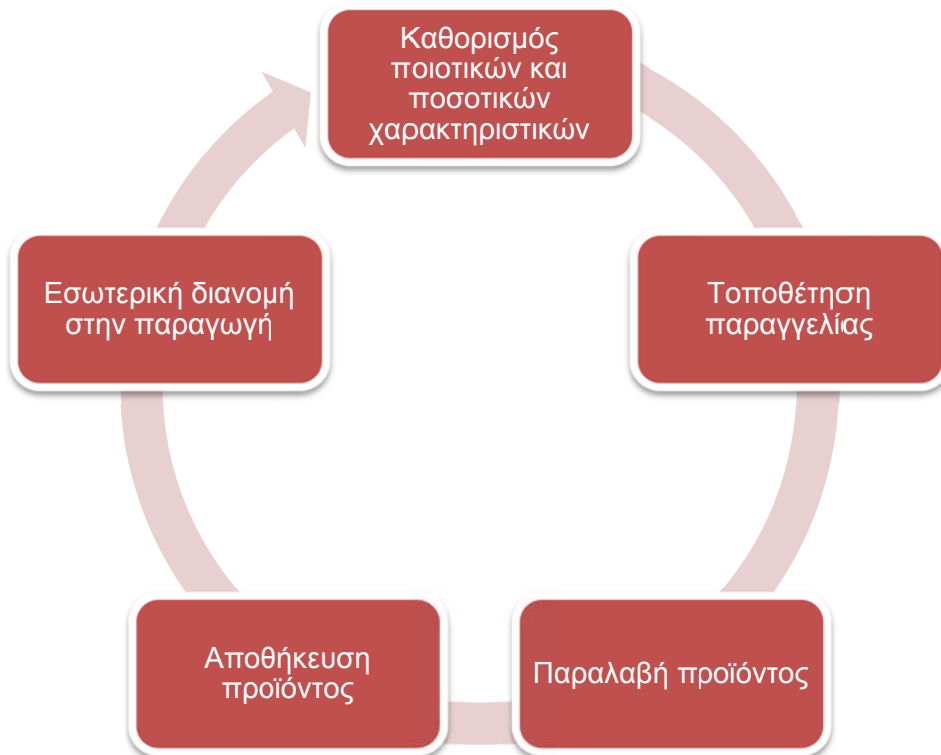

9. ΤΡΟΠΟΙ ΠΡΟΜΗΘΕΙΑΣ

Ο τρόπος προμήθειας που θα επιλεγεί κάθε φορά εξαρτάται από την στρατηγική της εταιρείας αλλά και από το είδος αυτό καθ' αυτό, δηλαδή εάν είναι ευαλλοίωτο ή μπορεί να αποθηκευτεί για μεγάλο χρονικό διάστημα

Οι παράγοντες που επηρεάζουν την διαμόρφωση της στρατηγικής περιλαμβάνουν:

- την καλύτερη τιμή
- το συνολικό κόστος
- τον τρόπο παράδοσης
- την ποιότητα των παρεχόμενων υπηρεσιών και της συνεργασίας
- την απόφαση «παράγω ή αγοράζω» (make or buy)

Ιδίως για την λήψη της απόφασης «παράγω ή αγοράζω», οι παράγοντες που πρέπει να αξιολογηθούν είναι

- εάν υπάρχει η παραγωγική ικανότητα (χώρος, εργατικό δυναμικό, μηχανήματα)
- εάν οι απαραίτητες εγκαταστάσεις (μηχανήματα κτλ) χρησιμοποιούνται για άλλη διαδικασία ή μπορούν να είναι διαθέσιμες και υπό ποιες προϋποθέσεις
- εάν το συνολικό κόστος την επένδυσης παραγωγής είναι μικρότερο της αγοράς
- εάν απαιτηθεί επένδυση, πότε θα αποσβεστεί
- εάν ο εξωτερικός συνεργάτης είναι συνεπής, με σταθερή ποιότητα
- ποιο θα είναι το συνολικό κέρδος της εταιρείας σε κάθε επιλογή

9.1. Α' υλών

Ο βασικός τρόπος προμήθειας α' υλών είναι μέσω **προσφορών σε κάθε νέα αγορά**. Ο ΥΠΔΑ έρχεται σε επαφή με τους προμηθευτές είτε τηλεφωνικά είτε μέσω email αναζητώντας την καλύτερη δυνατή τιμή για την ζητούμενη ποσότητα. Σε κάθε περίπτωση η βέλτιστη τιμή πρέπει να συνδιαμορφώνεται και από την συνέπεια της

παράδοσης και την ποιότητα του προϊόντος, του τρόπου πληρωμής και των παρεχόμενων υπηρεσιών.

Σε ελάχιστες εξαιρέσεις πραγματοποιούνται **αγορές από μία μόνο πηγή** (π.χ. Μαστίχα Χίου, Σοκολάτα) μιας και τα προϊόντα είναι μοναδικά και τα απολύτως ενδεδειγμένα ώστε το τελικό προϊόν να έχει το επιθυμητό ποιοτικό επίπεδο. Σε αυτές τις περιπτώσεις, μπορούμε να ελέγξουμε σε πολύ μικρό βαθμό το κόστος.

Αντίστοιχα, υπάρχουν συνέργιες και με την θυγατρική εταιρεία Οικογένεια Στεργίου και πραγματοποιούνται για συγκεκριμένα προϊόντα που συμφωνούνται με την διοίκηση **κεντρικές αγορές** με παράδοση ανά αποθηκευτικό χώρο & εταιρεία ώστε να επιτευχθεί η καλύτερη δυνατή τιμή.

9.2. Υλικών συσκευασίας

Στην κατηγορία των υλικών συσκευασίας (κουτιά αποθήκευσης, σακούλες, κορδέλες, ποτήρια) ο βασικός τρόπος προμήθειας είναι μέσω επαναλαμβανόμενων παραγγελιών. Ιδιαίτερη προσοχή πρέπει να δοθεί στην κατηγορία αυτή, μιας και ο χρόνος παράδοσης είναι κατ' ελάχιστο 30 ημέρες (μιας και είναι custom made προϊόντα) οπότε η επιλογή του προμηθευτή και η παραγγελία πρέπει να πραγματοποιηθεί έγκαιρα. Η ορθή πρόβλεψη της επιθυμητής ποσότητας και ο προσδιορισμός των σωστών χρόνων παράδοσης (ογκώδη προϊόντα, που καταλαμβάνουν σημαντικό χώρο στην αποθήκη) είναι καίριας σημασίας.

9.3. Ημιετοιμών προϊόντων

Για την κατηγορία των ημιετοιμών (ακατέργαστα σφολιατοειδή, ξηροί καρποί, ζαχαρωτά) κατά κύριο λόγο έχουμε αγορές μιας πηγής μιας και επιθυμούμε απόλυτη σταθερότητα στην ποιότητα του τελικού προϊόντος και όλες οι διαδικασίες σχετιζόμενες με αυτό (ψήσιμο στον φούρνο κτλ) έχουν προσαρμοστεί απόλυτα στα χαρακτηριστικά του συγκεκριμένου ημιετοιμού.

9.4. Υπηρεσιών (αναλωσίμων)

Για την κατηγορία των υπηρεσιών (υλικά εκτύπωσης, άλλα αναλώσιμα και την συντήρηση των εκτυπωτών) προχωρά σε απευθείας ανάθεση της υπηρεσίας σε εξωτερικό συνεργάτη με υπογραφή σχετικής σύμβασης σε ετήσια βάση. Με την πάροδο του έτους, γίνεται αξιολόγηση των παρεχόμενων υπηρεσιών και της συνεργασίας

γενικότερα και έλεγχος των τιμών που προσφέρουν ανάλογες εταιρείες. Με βάση τα παραπάνω είτε υπογράφεται νέα σύμβαση με τον συνεργάτη είτε επιλέγεται νέος.

10. ΕΠΙΛΟΓΗ ΠΡΟΜΗΘΕΥΤΗ

Ένα από τα βασικά θέματα που καλείτε να διαχειριστεί ο ΥΠΔΑ είναι:

- η έγκαιρη διαθεσιμότητα των προϊόντων
- οι τιμές αγοράς

10.1. Κριτήρια Επιλογής Προμηθευτή

Βασικό χαρακτηριστικό της επιτυχίας είναι η γνώση της αγοράς και η διαρκής παρακολούθηση της εξέλιξης των τιμών.

Σύμφωνα δε και με την διαδικασία του Συστήματος Διαχείρισης Ασφάλειας Τροφίμων, η επιχείρηση οφείλει να αγοράζει προϊόντα μόνον από προμηθευτές τους οποίους η ίδια έχει εγκρίνει σύμφωνα με καθορισμένα κριτήρια. Οι προμηθευτές αυτοί αναφέρονται στον Κατάλογο Εγκεκριμένων Προμηθευτών E18 της επιχείρησης.

Για την προεπιλογή προμηθευτών αποστέλλεται σε αυτούς η Επιστολή προς προμηθευτές και το σχετικό ερωτηματολόγιο E5 προς συμπλήρωση (ΠΑΡΑΡΤΗΜΑ 2).

Η επιχείρηση προκειμένου να αξιολογήσει τους προμηθευτές με τους οποίους ήδη συνεργάζεται ή και να εντάξει καινούριους συνεκτιμά τα παρακάτω κριτήρια με την χρήση του εντύπου E13 (ΠΑΡΑΡΤΗΜΑ 3):

- Σύστημα Διαχείρισης Ποιότητας (ISO 9001)
- Σύστημα Διαχείρισης Ασφάλειας (HACCP)
- Απάντηση σε ερωτηματολόγιο
- Ποιότητα των παρεχόμενων προϊόντων
- Όροι συνεργασίας (υπογραφή σύμβασης, ύπαρξη min ποσότητας κ.ά.)
- Διαμαρτυρίες και απόρριψη παραλαβών (ιστορικό)
- Κατάσταση μεταφορικών μέσων
- Προδιαγραφές και χαρακτηριστικά προϊόντος, Αναλύσεις ανά παρτίδα
- Δοκιμές σε δείγματα
- Γενική εικόνα στην αγορά – πελατολόγιο
- Απαιτήσεις, παραδόσεις (χρόνος παράδοσης, συνέπεια κ.α.)
- Αποτελέσματα επιθεώρησης στις εγκαταστάσεις του προμηθευτή

10.2. Σύμβαση συνεργασίας

Η σύμβαση, αποτελεί αναπόσπαστο μέρος της συμφωνίας συνεργασίας των μερών, επισημοποιεί και δεσμεύει και τα δυο μέρη στην τήρηση των συμφωνηθέντων. Η διαδικασία αυτή είναι συχνά ιδιαίτερα χρονοβόρα, αλλά απαραίτητη και για τα δύο μέρη. Καλύπτει όλο το πλαίσιο της συνεργασίας, για όλο το εύρος των κωδικών.

Η σύμβαση, ως νομικό κείμενο, περιλαμβάνει κάθε φορά τις ακόλουθες παραγράφους:

1. Τον τόπο και την ημερομηνία υπογραφής της σύμβασης, με τις υπογραφές των νομίμων εκπροσώπων των εταιρειών.
2. *Όρους συνεργασίας:* Τα μέρη συμφωνούν σε συγκεκριμένους όρους πληρωμής, εκπτώσεις επί τιμολόγιου, εκπτώσεις με βάση τον επιτευχθέντα τζίρο, εφάπαξ ποσά, άλλες παροχές. Όλα τα ποσά που τιμολογούνται από τον Προμηθευτή στην περίοδο αναφοράς (δηλαδή η καθαρή αξία τιμολόγιου) και μετά τις όποιες εκπτώσεις επί τιμολόγιου, θα θεωρούνται ότι αποτελούν τον επιτευχθέντα τζίρο.
3. *Τρόπο παραγγελιών, παραδόσεων και εκτέλεση της παραγγελίας:* προσδιορίζεται η διαδικασία παραγγελίας, οι δεσμεύσεις για το χρόνο παράδοσης και τις παραγγελθείσες ποσότητες, η ισχύς των τιμών, ο τρόπος παράδοσης (DDP αποθήκη ή EX-Works), πως πρέπει να είναι η συσκευασία των εμπορευμάτων και η σήμανση της παραλαβής,
4. *Ρήτρες για Μη Συμμορφούμενες Παραδόσεις:* προσδιορίζεται ότι ο Προμηθευτής δεσμεύεται, ότι αναλαμβάνει ως δικονομικός εγγυητής να απαλλάξει πλήρως την εταιρεία από κάθε ευθύνη για απαιτήσεις που θα προκληθούν σε σχέση με τα προϊόντα που την προμηθεύει και να αναλάβει να καταβάλει στην εταιρεία κάθε ποσό που αυτή θα υποχρεωθεί να καταβάλλει προς οποιονδήποτε εκ της αιτίας αυτής συμπεριλαμβανομένων δικαστικών εξόδων και δικηγορικών αμοιβών. Εάν όμως λόγω κατασκευαστικής ατέλειας των προϊόντων προκληθούν περαιτέρω ζημιές στον καταναλωτή και εξ αυτού του λόγου υποχρεωθεί η εταιρεία σε καταβολή αποζημιώσεως στον ζημιωθέντα καταναλωτή, την ευθύνη φέρει και πάλι αποκλειστικώς ο Προμηθευτής, ο οποίος αναλαμβάνει να αποκαταστήσει την πλήρη ζημία της εταιρείας.
5. *Διαχείριση επιστροφών:* προσδιορίζεται πότε θα γίνονται οι επιστροφές τόσο λόγω ελαττώματος, όσο και για οποιοδήποτε άλλο λόγο, τον τρόπο διεξαγωγής

της επιστροφής και το ποιος θα αναλάβει τα σχετικά έξοδα των επιστρεφόμενων ειδών. Αναφέρεται επίσης ότι η εταιρεία έχει το δικαίωμα επιστροφής προϊόντων όταν δημοσιεύεται προειδοποίηση για την πώληση ή την χρήση τους εξαιτίας ένστασης από τις Αρχές λόγω κινδύνου υγιεινής ή ασφαλείας ή όταν έχει διαταχθεί η ανάκλησή τους.

6. *Δικαίωμα διάθεσης:* στην παράγραφο αυτή ο Προμηθευτής εγγυάται ότι όλα τα επιμέρους στοιχεία συσκευασίας, λογοτύπων, ενδεχόμενου διαφημιστικού υλικού ή/ και το ίδιο το προϊόν, ιδίως φωτογραφίες, εικόνες και δοκιμές, δεν δεσμεύονται από δικαιώματα πνευματικής ιδιοκτησίας και συναφή δικαιώματα ή οποιαδήποτε άλλα δικαιώματα τρίτων, και ότι η εταιρεία (επίσης όσον αφορά υπηρεσίες τρίτων) έχει το δικαίωμα χρήσης των προμηθευόμενων στοιχείων δωρεάν και χωρίς κανένα περιορισμό όσον αφορά το χρόνο, τον τόπο, την προοριζόμενη χρήση ή οποιονδήποτε άλλο περιορισμό ή δέσμευση. Ο Προμηθευτής φέρει την αποκλειστική ευθύνη σε περίπτωση παράβασης του εν λόγω καθήκοντος. Δεν θίγονται πρόσθετα δικαιώματα και ένδικα μέσα.
7. *Υπεργολαβία:* στην παράγραφο αυτή αναφέρεται ότι ο Προμηθευτής δεν δύναται, χωρίς την προηγούμενη έγγραφη συγκατάθεση της εταιρείας να αναθέσει σε τρίτους την εκτέλεση οποιασδήποτε υποχρέωσης του Προμηθευτή που προέρχονται από τη συμφωνία ή μέρους αυτής.
8. *Εμπιστευτικότητα:* Ο Προμηθευτής συμφωνεί και δεσμεύεται να λάβει όλα τα απαραίτητα μέτρα να μην αποκαλύπτει σε τρίτους οποιαδήποτε εμπορικό απόρρητο ή εμπιστευτικές πληροφορίες σχετικά με την εταιρεία, συμπεριλαμβανομένων ενδεικτικώς πληροφοριών που αφορούν σε τιμές, μεθόδους και ποσότητες παραγωγής, στρατηγικές πωλήσεων και αγορών, χρηματοοικονομικές πληροφορίες ή οτιδήποτε άλλο. Σε περίπτωση αμφιβολίας ως προς την εμπιστευτικότητα ή μη οποιασδήποτε πληροφορίας, αυτή θα λογίζεται ως εμπιστευτική.
9. *Ανωτέρα βία:* αναφέρει ότι κανένα από τα δύο μέρη δεν ευθύνονται για οποιαδήποτε καθυστέρηση ή μη εκπλήρωση υποχρέωσης τους σύμφωνα με την Σύμβαση αν η καθυστέρηση ή αδυναμία οφείλεται σε απεργία, φωτιά, έκρηξη, ανταπεργία, πλημμύρα, σεισμό, αποκλεισμό ναυτιλιακών εγκαταστάσεων ή

αδυναμία μεταφορικών εταιρειών να εκτελέσουν μεταφορά, εμπάργκο ή άλλες αιτίες ή συνθήκες πέραν του εύλογου ελέγχου και δυνατότητας θεραπείας ή εξεύρεσης άλλης λύσης, υπό την προϋπόθεση, ότι τα μέρη θα δίνουν ο ένας στον άλλο εκ των προτέρων γραπτή ενημέρωση τέτοιας αναμενόμενης αποτυχίας ή καθυστέρησης το συντομότερο δυνατό από τότε που θα γίνουν γνωστές τέτοιες συνθήκες ή λόγοι που μπορεί να προκαλέσουν αυτή την καθυστέρηση ή μη εκπλήρωση υποχρέωσης

10. *Διαδικασία διακοπής της συνεργασίας:* η διακοπή της συνεργασίας γίνεται με έγγραφη καταγγελία της σύμβασης, χωρίς ανάγκη αιτιολόγησης με προθεσμία 3 μηνών. Υπάρχει δυνατότητα καταγγελίας της σύμβασης για σπουδαίο λόγο (παράβαση συμβατικών υποχρεώσεων, πράξεις ανταγωνισμού, η κήρυξη ή η έναρξη διαδικασίας κήρυξης του Προμηθευτή σε πτώχευση, εκκαθάριση, αναγκαστική διαχείριση, παύση εργασιών, πτωχευτικό συμβιβασμό, καθώς και η έναρξη διαδικασίας συνδιαλλαγής ή πτωχευτικής αναδιοργάνωσης ή οποιαδήποτε άλλη παρόμοια διαδικασία). Αναφέρεται επίσης ότι για την επίλυση ενδεχόμενων διαφορών μεταξύ των δυο μερών, αρμόδια είναι τα δικαστήρια Αθηνών

Σε κάθε περίπτωση τονίζεται ότι οι συμβάσεις διέπονται από άκρα εμπιστευτικότητα, αποθηκεύονται σε κλειστό χώρο και υπογράφονται από τον ΥΠΔΑ, τον Προϊστάμενο Λογιστηρίου και τον Διευθυντή.

10.3. Σύμβαση με τρίτα μέρη (μεταφορικές)

Όπου απαιτείται και κυρίως σε περιπτώσεις αγορών απευθείας από το εξωτερικό όπου οι συνεργασίες είναι Ex-Works ή FCA, απαιτείται και η ανάθεση της φόρτωσης σε μεταφορική εταιρεία. Σε μια τέτοια περίπτωση και αφού επιβεβαιώσει ο προμηθευτής την παραγγελία, συμπεριλαμβάνοντας το συνολικό αριθμό ευρωπαϊκών και βάρους, αναζητείται η καλύτερη δυνατή προσφορά συμπεριλαμβανομένου ασφάλισης φορτίου. Ιδιαίτερη προσοχή απαιτείται σε περιπτώσεις προϊόντων που η μεταφορά τους λόγω ευπάθειας ή καιρικών συνθηκών απαιτεί φορτηγό ψυγείο. Φορτώσεις groupage συνίσταται να αποφεύγονται λόγω υψηλού κόστους.

Η έγγραφη επιβεβαίωση της ανάθεσης, δεσμευτική και για τα 2 μέρη, πραγματοποιείται στο ειδικό έντυπο της μεταφορικής εταιρείας, που περιλαμβάνει όλους τους συμφωνηθέντες όρους.

11. ΠΑΡΑΓΓΕΛΙΕΣ

11.1. Τρόποι παραγγελίας

Αφού επιλεγεί ο κατάλληλος προμηθευτής για την προμήθεια αποστέλλεται η παραγγελία μέσω email ή fax που περιλαμβάνει τα στοιχεία του κωδικού, την επιθυμητή ποσότητα παραγγελίας, την επιθυμητή ημερομηνία παράδοσης. Ο τρόπος πληρωμής συμφωνείται σε συνεννόηση με την Διοίκηση και τον ΥΠΔΑ σε ετήσια βάση. Στον ακόλουθο πίνακα παρατίθενται το έντυπο παραγγελίας σε προμηθευτή. Κατ' εξαίρεση και σε αγορές από προμηθευτές εξωτερικού, υπογράφεται και σύμβαση ανά παραγγελία.

Και στις δύο περιπτώσεις, ζητείται από τον προμηθευτή εντός 1 εργάσιμης ημέρας να επιβεβαιώσει γραπτά την παραγγελία επιστρέφοντας το έντυπο σφραγισμένο και υπογεγραμμένο, συμπεριλαμβάνοντας τυχόν αλλαγές σε ποσότητες ή χρόνου παράδοσης.

Τηλεφωνικές παραγγελίες πραγματοποιούνται μόνο σε έκτακτες ανάγκες και καλό είναι να αποφεύγονται εάν δεν είναι απολύτως απαραίτητο.

Πίνακας 4: 11.1.Εντυπο παραγγελίας

 **Ε. & Κ. Στεργίου Ε.Ε.& ΣΙΑ Ο.Ε.**
Εργοστάσιο Αρτοποιίας και Ζαχαροπλαστικής
Τατσιού & Κλεισούρας 4, Μεταμόρφωση Τ.Κ. 14452
ΑΦΜ 092156190 ΔΥΟ Νέας Ιωνίας

Ημερομηνία

ΕΝΤΥΠΟ ΠΑΡΑΓΓΕΛΙΑΣ

ΕΠΩΝΥΜΙΑ ΠΡΟΜΗΘΕΥΤΗ:
ΔΙΕΥΘΥΝΣΗ ΠΡΟΜΗΘΕΥΤΗ
ΑΦΜ:
ΔΟΥ:
ΥΠΕΥΘΥΝΟΣ ΠΩΛΗΤΗΣ:
ΤΗΛΕΦΩΝΟ ΕΠΙΚΟΙΝΩΝΙΑΣ:

ΚΩΔΙΚΟΣ ΕΙΔΟΥΣ ΠΡΟΜΗΘΕΥΤΗ	ΚΩΔΙΚΟΣ ΕΙΔΟΥΣ Ε. & Κ. ΣΤΕΡΓΙΟΥ	ΠΕΡΙΓΡΑΦΗ ΕΙΔΟΥΣ	ΠΟΣΟΤΗΤΑ ΠΑΡΑΓΓΕΛΙΑΣ	ΜΟΝΑΔΑ ΠΑΡΑΓΓΕΛΙΑΣ	ΤΙΜΗ ΑΓΟΡΑΣ ΜΟΝΑΔΑΣ

Επιθυμητή ημερομηνία παράδοσης:
Επιβεβαιωμένη ημερομηνία παράδοσης:

Η παραπάνω παραγγελία πραγματοποιείται με βάση του συμφωνηθέντες όρους συνεργασίας.

Για την Εταιρεία:

Για τον Προμηθευτή:

Υπογραφή Ε. & Κ. Στεργίου Ε.Ε.

Σφραγίδα και Υπογραφή Προμηθευτή

Αφού οριστικοποιηθεί η παραγγελία, για τον σωστό προγραμματισμό των παραλαβών και την συνεχή παρακολούθηση των αναμενόμενων ποσοτήτων, καταχωρείται στο **ΚΕΦΑΛΑΙΟ** η αναμενόμενη παραγγελία:

11.2 Καταχώρηση νέου κωδικού στο μηχανογραφικό:

Για νέους κωδικούς πριν την καταχώρηση της παραγγελίας απαιτείται να γίνει το άνοιγμα τους νέου είδους στο *ΚΕΦΑΛΑΙΟ*

Αποθήκη → Αρχείο ειδών → Νέο είδος

Βασικά στοιχεία που πρέπει να συμπληρωθούν:

- Κωδικός είδους (επιλέγεται ο σωστός Λ/Γ ΚΤΛ)
- Περιγραφή είδους
- Κατηγορία είδους
- Κατηγορία ΦΠΑ
- Όριο παραγγελίας
- Όριο ασφαλείας
- Στοιχεία συσκευασίας
- Κωδικό προμηθευτή
- Σχέση μονάδων: η αποθήκη λειτουργεί με 2 μονάδες μέτρησης σε κατηγορίες α' υλών που είναι σε υγρό και ακολουθεί στράγγιση (κομπόστες). Η 1^η μονάδα αναγράφεται στον *ΚΕΦΑΛΑΙΟ* ως Στραγγισμένο Βάρος ενώ η 2^η ως ΚΑΘΑΡΟ

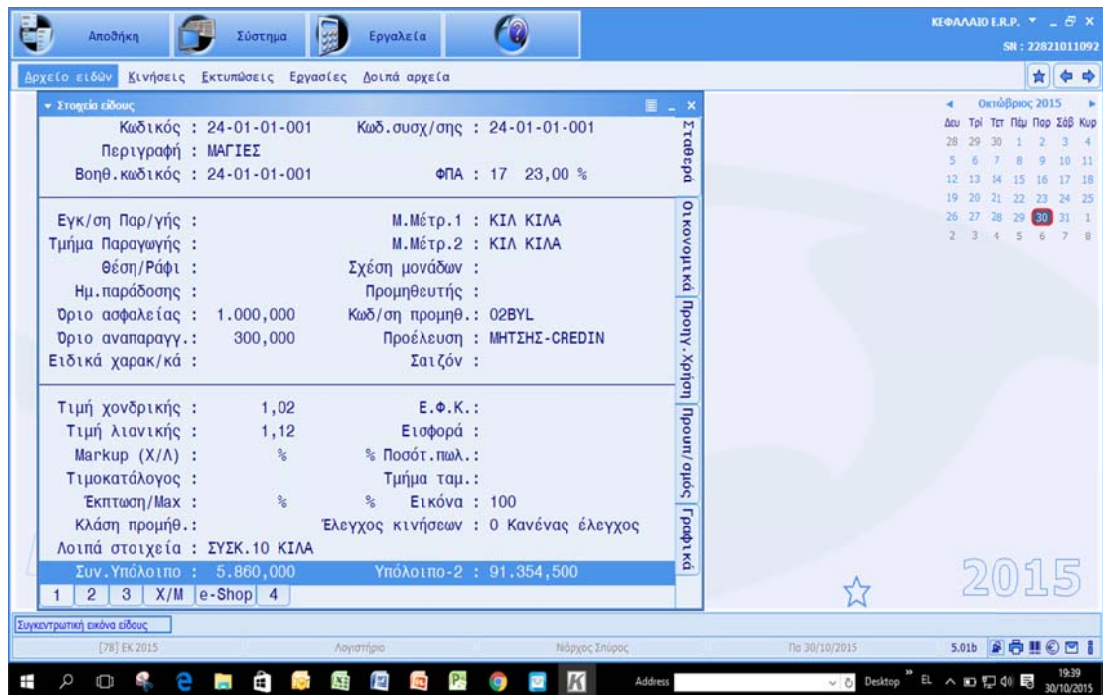

11.3 Καταχώρηση παραγγελίας στο μηχανογραφικό:

Επιλέγουμε Παραγγελίες → Νέα Παραγγελία

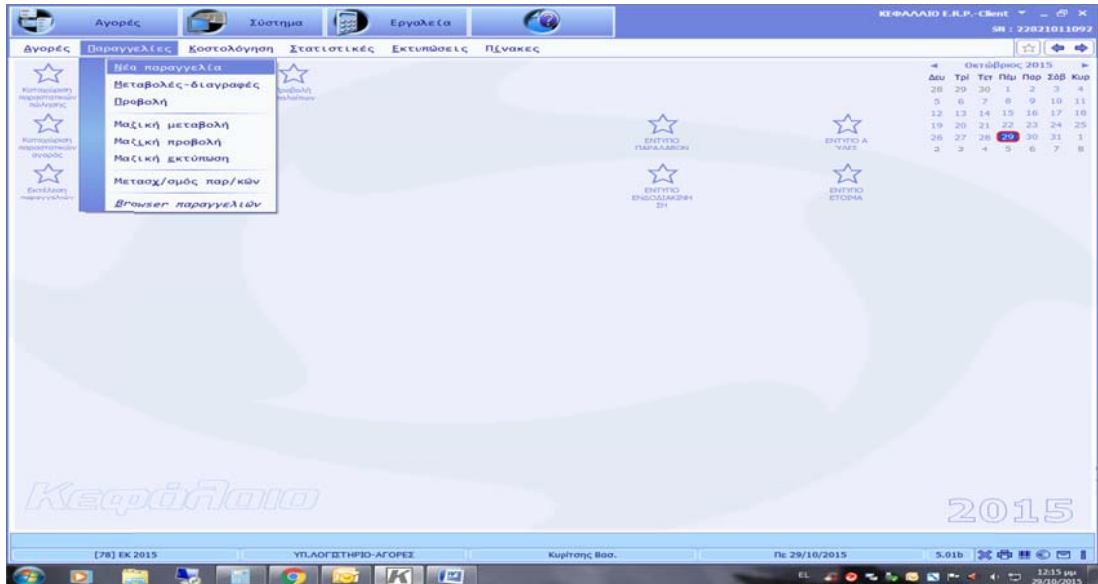

Καταχωρούμε το Παραστατικό πληκτρολογώντας τον κωδικό είδους ή την περιγραφή, τις αναμενόμενες ποσότητες και τις συμφωνηθείσες τιμές.



Αγορές → Εκτυπώσεις → Παραγγελίες

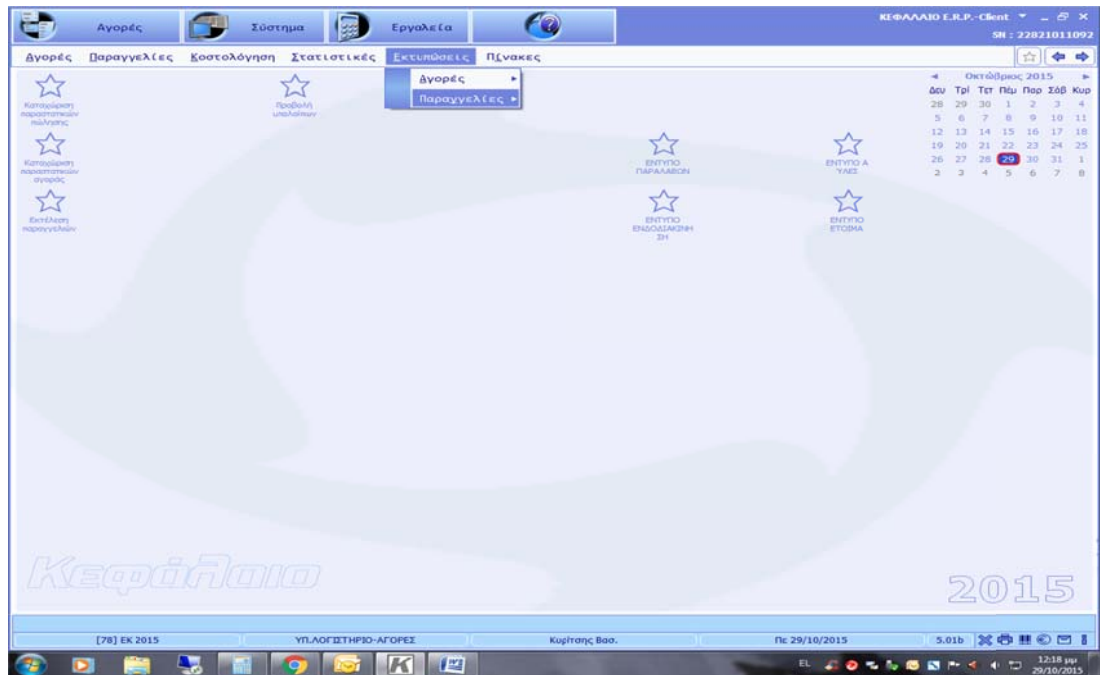

Στην επιλογή σειράς απαντάμε ΝΑΙ και βάζουμε τη σειρά αρίθμησης που έχουμε

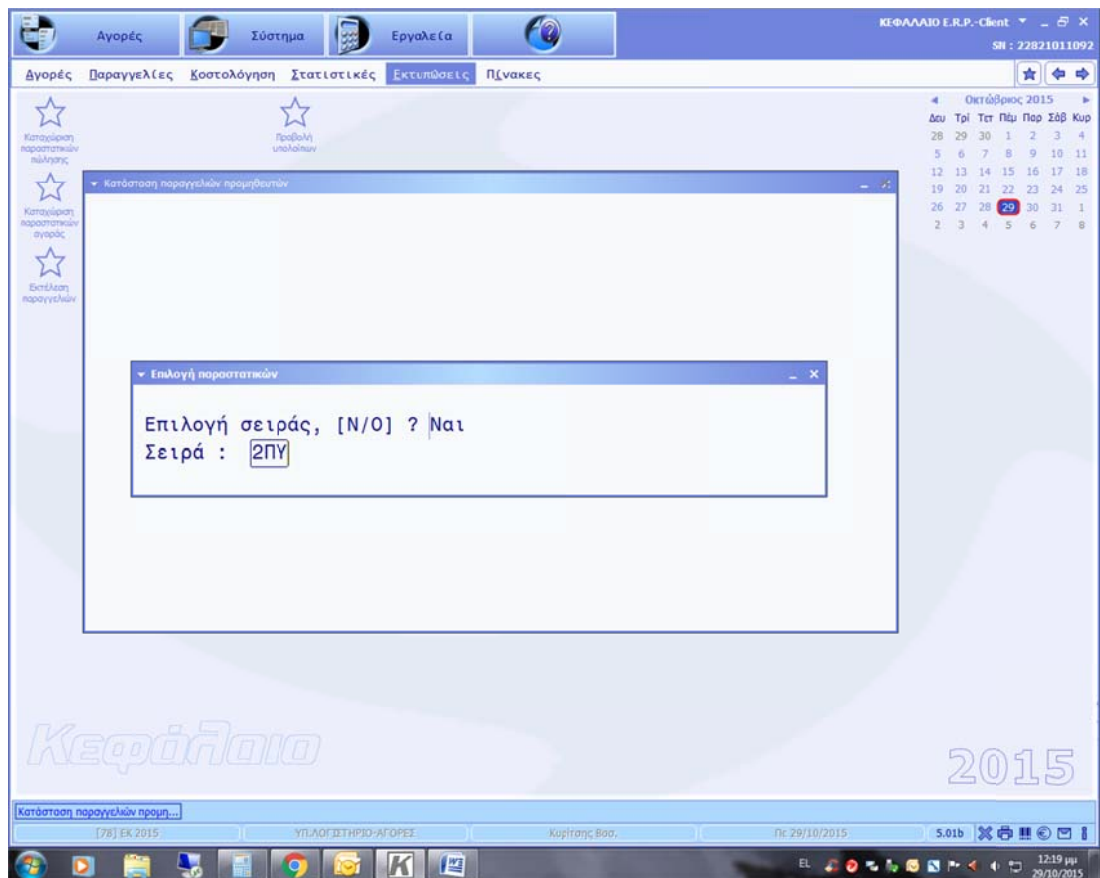

Στην ημερομηνία παραλαβής επιλέγουμε την ημερομηνία που μας ενδιαφέρει:

Σπύρος Νιάρχος

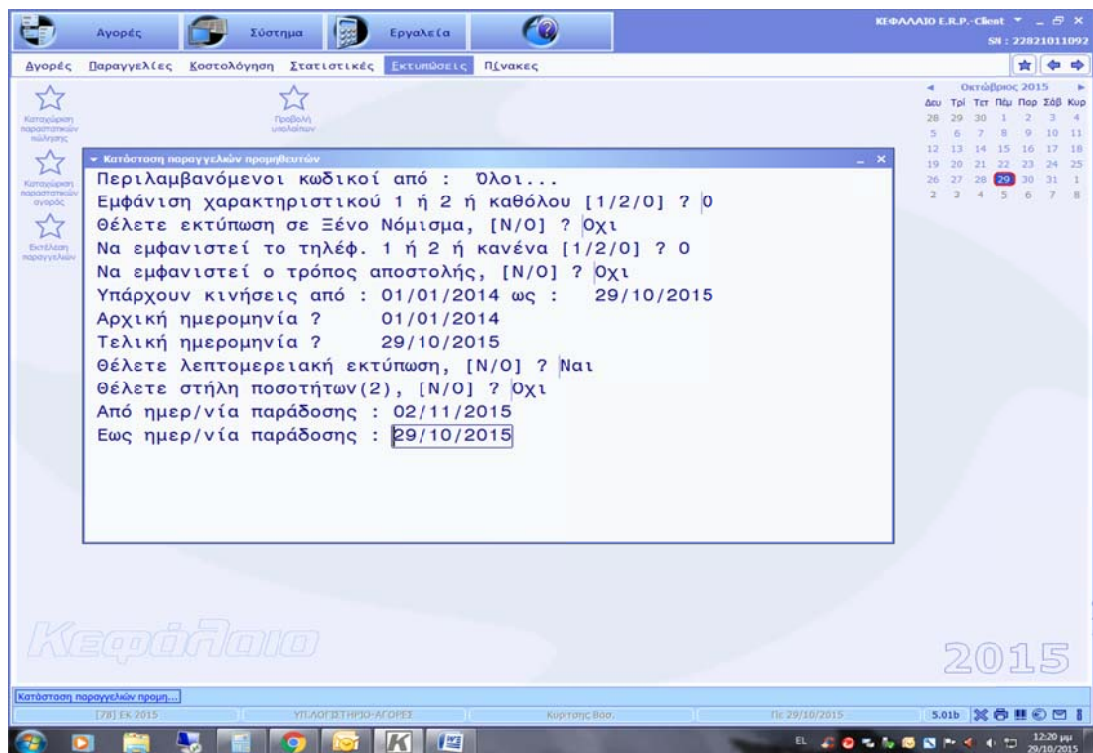

Εκτυπώνουμε σε Excel

11.4 Εκτύπωση Εκκρεμών Παραγγελιών Προμηθευτή

Στην επιλογή Εκτυπώσεις → Συγκεντρωτικών παραγγελιών εκτυπώνεται η αντίστοιχη κατάσταση

Επιλέγονται τα είδη των παραστατικών που μας ενδιαφέρουν, τα τμήματα των αρχείων αποθήκης και προμηθευτών, αρχική και τελική ημερομηνία, τρόπους πληρωμής και αποστολής, εάν θέλουμε λεπτομερειακή εκτύπωση ή όχι, εάν θέλουμε στοιχεία αξιών ή μόνο ποσοτήτων και τον τρόπο ταξινόμησης. Η μη λεπτομερειακή εκτύπωση περιλαμβάνει κωδικό, περιγραφή και ποσότητα ειδών. Η λεπτομερειακή, περιλαμβάνει τα στοιχεία του είδους όπως έχουν καταχωρηθεί σε κάθε παραστατικό, δηλαδή ποσότητα, αριθμό παραστατικού, τιμή, αξία, βάρος του είδους, κωδικός και επωνυμία προμηθευτή,

Ιδιαίτερη προσοχή πρέπει να δοθεί στις ημερομηνίες από και έως για την παράδοση

Για παραγγελίες με χρόνο παραδόσεις μέχρι και 5 ημέρες από την παραγγελία, 2 ημέρες πριν την επιβεβαιωμένη ημερομηνία παράδοσης, επικοινωνούμε με την προμηθευτή για να οριστικοποιήσουμε την ημέρα και ώρα παράδοσης, καθώς και το μέσο μεταφοράς.

Σε παραγγελίες με χρόνο παράδοσης μεγαλύτερο των 5 ημερών και ιδίως σε παραγγελίες υλικών συσκευασίας, σε εβδομαδιαία βάση επικοινωνούμε με τον προμηθευτή αναφορικά με την πορεία της παραγγελίας, ώστε να διασφαλίσουμε την έγκαιρη παράδοση.

Η παραλαβή των προϊόντων πραγματοποιείται αποκλειστικά σε ευρωπαϊκές. Σε σπάνιες περιπτώσεις που δεν έχουν φορτωθεί σε ευρωπαϊκές, απαιτείται εκ των προτέρων ενημέρωση ώστε να διαθέτει η παραλαβή τον απαραίτητο αριθμό παλετών και να γίνει η αντικατάσταση στην καρότσα ώστε να εκφορτωθεί με ασφάλεια.

12. ΑΞΙΟΛΟΓΗΣΗ ΠΡΟΜΗΘΕΥΤΗ

Τουλάχιστον μία φορά το χρόνο αξιολογούνται και καταγράφονται τα πιθανά προβλήματα των προμηθευτών. Η πληροφορία αυτή απαιτείται ώστε να:

1. Εφαρμοστούν διορθωτικές ενέργειες και να επιλυθούν τα όποια προβλήματα υπάρχουν
2. Καταγραφούν στο αρχείο του προμηθευτή και στο Έντυπο E13 (*Παράρτημα 3*), αναφορικά με τα κριτήρια επιλογής του προμηθευτή
3. Επαναξιολογηθεί η λίστα με τους εγκεκριμένους προμηθευτές ή να μεταβληθεί κάποιος από κύριος σε εναλλακτικός

Τα πεδία της απόδοσης του προμηθευτή που αξιολογούνται περιλαμβάνουν συνήθως:

- Αξιολόγηση παραδόσεων: στον συμφωνηθέντα χώρο και χρόνο με σωστά παραστατικά, χωρίς φθορές στα προϊόντα, στοιβαγμένα σε ευρωπαϊκές
- Τιμολόγηση: τιμολόγιο σύμφωνο με τους συμφωνηθέντες όρους συνεργασίας
- Απόδοση υλικού ή ημετοίμου: ποιοτικά θέματα, γενικότερη υποστήριξη
- Τιμές: ανταγωνιστικότητα προσφερόμενων τιμών σε σχέση με την αγορά, δυνατότητα απορρόφησης κόστους

Ο ΥΠΔΑ αξιολογεί την επίδοση των εγκεκριμένων προμηθευτών με βάση τα παραπάνω και σε περιοδική βάση, εάν κρίνεται απαραίτητο. Η αξιολόγηση αυτή συμπληρώνεται με επισκέψεις στις εγκαταστάσεις του προμηθευτή, όποτε κριθεί αναγκαίο.

13. ΠΑΡΑΛΑΒΗ ΕΜΠΟΡΕΥΜΑΤΩΝ & ΑΠΟΘΗΚΕΥΣΗ

13.1. Διαδικασία παραλαβής

Η διαδικασία της παραλαβής είναι από τα σημαντικότερα στάδια στον κύκλο της προμήθειας. Οι βασικές αρχές για ουσιώδεις παραλαβές είναι:

- ικανό προσωπικό
- ευκολίες και επαρκής εξοπλισμός
- λεπτομερείς οδηγίες διαχείρισης προς τους αποθηκάρχους
- σωστή διαδικασία και προγραμματισμός των παραλαβών
- σωστοί έλεγχοι των διαδικασιών και μεθόδων παραλαβής

Το προσωπικό του τμήματος πρέπει να είναι έντιμο, ικανό, σε ετοιμότητα και με σωστή κρίση αλλά και να κατέχει τις τεχνικές γνώσεις για να εκτελεί σωστά τα καθήκοντα του. Εφοδιάζεται καθημερινά με το πρόγραμμα παραδόσεων, τα αντίγραφα των παραγγελιών και τυχόν προδιαγραφών του προϊόντος που πρέπει να ελεγχθούν κατά την παραλαβή. Οι όποιες προδιαγραφές και απαιτήσεις των παραλαμβανομένων προϊόντων, πρέπει να έχουν με σαφήνεια διευκρινιστεί στον προμηθευτή κατά την παραγγελία.

Η επιθεώρηση και ο έλεγχος των τροφίμων κατά την παραλαβή είναι σημαντική διαδικασία για την αποφυγή χρήσης μη συμμορφούμενων ή ακατάλληλων προϊόντων. Πραγματοποιείται από τον Αποθηκάρη, ο οποίος σε κάθε παραλαβή ελέγχει:

- Συνοδευτικά έγγραφα
- Κατάσταση μεταφορικού μέσου (ελέγχεται η καθαριότητα του χώρου και η απουσία ιχνών εντόμων και τρωκτικών).
- Συσκευασία (ελέγχεται η καθαριότητα και η ακεραιότητα).
- Σήμανση (ονομασία προϊόντος, προέλευση, ημερομηνία λήξης, παρτίδα κ.λπ.)
- Ποιότητα των παραλαμβανόμενων α' υλών (δειγματοληπτικά, όπου είναι εφικτό ή απαιτείται).
- Σε κάθε παραλαβή προϊόντων υπό ψύξη ή προϊόντων υπό κατάψυξη, διενεργείται έλεγχος της θερμοκρασίας με απευθείας μέτρηση αυτής με χρήση κατάλληλου διακριβωμένου οργάνου. Στα προϊόντα υπό **ψύξη**, η θερμοκρασία

τους πρέπει να είναι κάτω από 7°C και στα προϊόντα υπό κατάψυξη πρέπει να είναι κάτω από -12°C.

- Τα εγκυτωμένα τρόφιμα δεν πρέπει να είναι σκουριασμένα (επιφανειακή οξείδωση), διογκωμένα και ρυπαρά από το περιεχόμενο της κονσέρβας.
- Τα συνοδευτικά έγγραφα (δελτίο αποστολής ή CMR) τα υπογράφει ο αποθηκάριος «με επιφύλαξη» όταν δεν μπορούν να ελεγχθούν τα παραπάνω κατά την διαδικασία της παραλαβής.

Ιδιαίτερη προσοχή πρέπει να δοθεί στην χρήση το βοηθητικών μηχανημάτων φορτοεκφόρτωσης. Τα ηλεκτρικά παλετοφόρα έχουν ωφέλιμο φορτίο ανύψωσης 1.600 κιλά. Εκφορτώσεις μεγαλύτερου βάρους δεν πραγματοποιούνται.

Ο υπεύθυνος παραλαβών σε κάθε παραλαβή α' υλών, ημιετοιμών, τελικών προϊόντων και προϊόντων εμπορίας, σφραγίζει τα τιμολόγια ή δελτία αποστολής με την κάτωθι σφραγίδα και συμπληρώνει όλα τα πεδία:

Πίνακας 11.1. Σφραγίδα παραλαβής

Κατάσταση μεταφορικού μέσου
Κατάσταση Α' ύλης
Θερμοκρασία παραλαβής
Παρατηρήσεις - Υπογραφή

Στην περίπτωση που τα παραλαμβανόμενα τρόφιμα δεν ικανοποιούν τις άνω απαιτήσεις θερμοκρασίας ή ποιότητας τότε ενημερώνεται ο ΥΠΔΑ, που αποφασίζει τις περαιτέρω ενέργειες (επιστροφή στον προμηθευτή, απόρριψη ή ειδικοί χειρισμοί).

Οι παραλαβές των α' υλών για τα καταστήματα, θα πραγματοποιούνται στο κεντρικό κατάστημα της Μεταμόρφωσης και από εκεί θα μεταφέρονται στα επιμέρους καταστήματα πώλησης, ενώ οι παραλαβές των προϊόντων εμπορίας θα γίνονται είτε απευθείας στα καταστήματα πώλησης, είτε στην κεντρική αποθήκη της Μεταμόρφωσης και από εκεί θα διανέμονται στα καταστήματα.

Όταν οι παραλαβές γίνουν αποδεκτές μεταφέρονται στην αποθήκη και καταχωρούνται ηλεκτρονικά, συμπληρώνοντας τα σχετικά πεδία του Εντύπου Ε8 – Παραλαβής: Προμηθευτής, Είδος προϊόντος, Παραστατικό, Κωδικός, Ποσότητα, Ποσότητα 2 (όπου υφίσταται), Ημερομηνία παραλαβής, lot number της πρώτης ύλης, ημερομηνία λήξης της, θερμοκρασία, σχόλια παραλαβής.

Στην περίπτωση που κάποια πρώτη ύλη δεν έχει lot number, δημιουργείται νέο με την ακόλουθη λογική: η παρτίδα είναι ένας συνδυασμός της ημερομηνίας παραλαβής και του κωδικού είδους. Αρχικά μπαίνει το έτος, μετά ο μήνας, στην συνέχεια ο κωδικός είδους και στο τέλος η ημέρα της παραλαβής. Για παράδειγμα, παραλαμβάνεται στις 31/10/2015 γάλα με κωδικό είδους 24-01-07-010 χωρίς σήμανση στο κιβώτιο. Ο αριθμός παρτίδας που δημιουργείται και καταχωρείται στο σύστημα είναι ο 1510.0107010.31 . Όταν σε ένα κωδικό δεν υπάρχει ημερομηνία λήξης ορίζεται αυτή από το Τμήμα Διασφάλισης Ποιότητας.

13.2 Αποθήκευση

Η αποθήκη διαχωρίζεται σε διακριτούς χώρους για:

- προϊόντα παραλαβής, που διαιρείται περεταίρω σε χώρους α' υλών (ξηρή, ψύξη και κατάψυξη), υλικών συσκευασίας και υλικών καθαρισμού κ.λπ. χημικών ουσιών, ο οποίος και είναι κλειστός χώρος που κλειδώνει, τα δε κλειδιά χειρίζονται οι υπεύθυνοι της εταιρείας που είναι επιφορτισμένοι με την χρήση αυτών.
- ημιέτοιμα προϊόντα, τα οποία αποθηκεύονται προσωρινά μέχρι της τελικής επεξεργασίας τους (ξηρή, ψύξη και κατάψυξη).
- τελικά προϊόντα, η οποία φιλοξενεί και εμπορεύματα (ξηρή, ψύξη και κατάψυξη).

Η αποθήκευση των προϊόντων θα πρέπει να γίνεται με τέτοιο τρόπο ώστε να περιορίζεται η πιθανή επιμόλυνση τους, η απώλεια τους και να διευκολύνεται η ανακύκλωση και ο έλεγχός τους. Για αυτό θα πρέπει να εφαρμόζονται κανόνες σωστής πρακτικής:

Οι συνθήκες αποθήκευσης (θερμοκρασία κ.α.) κάθε προϊόντος καθορίζονται από τις πληροφορίες που αναφέρονται στην συσκευασία του και από τις προδιαγραφές του.

Οι χώροι αποθήκευσης των προϊόντων ψύξης θα πρέπει να διασφαλίζουν την απαιτούμενη θερμοκρασία αποθήκευσης των προϊόντων αυτών. Η θερμοκρασία στους

χώρους αυτούς θα πρέπει να μην παρουσιάζει μεγάλες διακυμάνσεις, να ελέγχεται και να καταγράφεται. Προς τούτο υπάρχουν εγκατεστημένα αυτόματα καταγραφικά θερμομέτρα στους μεγάλους ψυκτικούς θαλάμους, ενώ στους μικρούς 2 φορές ημερησίως ο αποθηκάριος ή ο υπεύθυνος παραγωγής ελέγχει την λειτουργία τους και καταγράφει τη θερμοκρασία τους σε ειδικό έντυπο (E20). Πιθανές βλάβες ή δυσλειτουργίες αντιμετωπίζονται άμεσα. Οι καταγραφές ελέγχονται καθημερινά από τον αποθηκάριο και σε περιπτώσεις σοβαρών αποκλίσεων για ικανό χρονικό διάστημα ενημερώνονται οι υπεύθυνοι συντήρησης και αντιμετωπίζονται βλάβες μέσω των διορθωτικών ενεργειών. Στην περίπτωση βλάβης των ψυκτικών μηχανημάτων, και εφόσον η επισκευή τους δεν είναι δυνατή εντός των επομένων ωρών, τα προϊόντα πρέπει να μεταφερθούν σε άλλους θαλάμους. Πιθανές αλλοιώσεις των προϊόντων ελέγχονται από τον ΥΔΠ και μέσω των διορθωτικών ενεργειών καθορίζονται οι πρόβλεπτες μετέπειτα ενέργειες.

Η συντήρηση των θαλάμων και του εξοπλισμού είναι συνεχής, ώστε να διατηρούνται στην πρόβλεπτη κατάσταση. Η αποθήκη θα πρέπει να διατηρείται καθαρή και απαλλαγμένη από απορρίμματα, νερά ή οποιοδήποτε εστία μόλυνσης. Ο χώρος πρέπει να τακτοποιείται και να καθαρίζεται σε τακτά χρονικά διαστήματα.

Τα αποθηκευμένα προϊόντα πρέπει να ελέγχονται τακτικά για την ύπαρξη ληγμένων ή κοντά στη λήξη προϊόντων, την παρουσία ξενιστών, για τυχόν αλλοιώσεις κτλ.

Τα προϊόντα θα πρέπει να τοποθετούνται σε παλέτες ή υπόβαθρα ή ράφια εκτός κι αν η συσκευασία τους είναι υδατοστεγής και ογκώδης, όπως π.χ. βαρέλια. Να τηρούνται οι αποστάσεις μεταξύ προϊόντων – οροφής – τοίχων – δαπέδου (τουλάχιστον 20cm από το δάπεδο, 10 cm από τους τοίχους και 50cm από τις οροφές). Θα πρέπει να δίνεται ιδιαίτερη προσοχή στην στοίβαξη των παλετών ώστε να μην εμποδίζεται ο σωστός αερισμός και να υπάρχει σωστή κατανομή βάρους. Τα κιβώτια ή τελάρα που χρησιμοποιούνται για την παραλαβή και διανομή προϊόντων να διατηρούνται καθαρά και στεγνά.

Η τοποθέτηση στον χώρο των νέων προμηθειών θα πρέπει να είναι είτε από την πιο κοντινή λήξη μπροστά ή πάνω από αυτά με πιο μακρινή (προϊόντα με ημερομηνία λήξης), είτε από το παλαιότερο στο νεώτερο (προϊόντα χωρίς ημερομηνία λήξης όπως

υλικά συσκευασίας), ώστε να διασφαλίζεται η σωστή εναλλαγή αποθεμάτων (FEFO ή FIFO αντίστοιχα). Σε κάθε περίπτωση κατά την αποθήκευση πρέπει να λαμβάνεται υπόψη το γύρισμα του αποθέματος και η συχνότητα διακίνησης του προϊόντος, ώστε να είναι εύκολη και ασφαλής η πρόσβαση, η λήψη και η μεταφορά.

Οι ετικέτες συσκευασίας και σήμανσης πρέπει να είναι ευδιάκριτες, πάντα στην εξωτερική πλευρά και να μην καλύπτονται από άλλα κουτιά / παλέτες.

Απαγορεύεται η αποθήκευση προϊόντων, κάτω από σημεία που δύναται να απορρέουν νερό ή ψυκτικά υγρά.

Τα απορρυπαντικά και τα υλικά καθαρισμού αποθηκεύονται σε ιδιαίτερο χώρο που κλειδώνει. Τα κλειδιά τα έχουν ο Υπεύθυνος Παραγωγής και ο αρμόδιος στην καθαριότητα. Διάφορα χημικά και εντομοκτόνα, λόγω της επικινδυνότητάς τους, κρατούνται σε συγκεκριμένους κλειστούς χώρους της αποθήκης. Η πόρτα τους παραμένει συνεχώς κλειδωμένη, πρόσβαση έχει μόνο ο αρμόδιος υπάλληλος και η διεύθυνση.

Στα πλαίσια της διαχείρισης της αποθήκης, στον τέλος κάθε μήνα θα πραγματοποιείται φυσική απογραφή όλων των προϊόντων. Για την απογραφή χρησιμοποιούνται ειδικές εκτυπώσεις που παρέχονται από το Λογιστήριο και περιλαμβάνουν τον κωδικό και την περιγραφή είδους και το απόθεμα του συστήματος. Ο υπεύθυνος πραγματοποίησης της απογραφής είναι ένας εκ των αποθηκάρων και αφού καταμετρά συμπληρώνει το πραγματικό απόθεμα. Ταυτόχρονα, ελέγχει και την ορθή αποθήκευση σύμφωνα με τις παρτίδες και το FEFO. Στην συνέχεια ο ΥΠΔΑ συγκεντρώνει τις εκτυπώσεις και πραγματοποιεί στο ΚΕΦΑΛΑΙΟ τις απαραίτητες διορθώσεις (ενδοδιακινήσεις) ώστε το λογιστικό απόθεμα να είναι το πραγματικό.

13.3 Καταχώρηση των παραστατικών αγορών (ΔΑ ή ΤΔΑ)

13.3.1 Με μετασχηματισμό παραγγελίας

Ο ΥΠΔΑ παραλαμβάνει τα παραστατικά αγορών (τιμολόγια και δελτία αποστολής) κατά την φυσική εισαγωγή των ειδών την αποθήκη.

Στις περιπτώσεις που είναι ήδη καταχωρημένες οι παραγγελίες που έχουν δοθεί τους προμηθευτές, θα ακολουθήσει τα παρακάτω βήματα για την καταχώρηση των παραστατικών:

Αγορές → Καταχώρηση από παραγγελία και στην ερώτηση «θέλετε επιλεκτικό μετασχηματισμό» απαντά «Ναι»



Επιλεγούμε την παραγγελία με 3 τρόπους:

1. βάσει κωδικού
2. βάσει ημερομηνίας
3. βάσει κωδικού προμηθευτή και ημερομηνίας

Προτείνεται η επιλογή 3. Επιλέγουμε τον προμηθευτή με = ή *, και στην επιλογή Σειρά Παραστατικού απαντούμε «όχι».

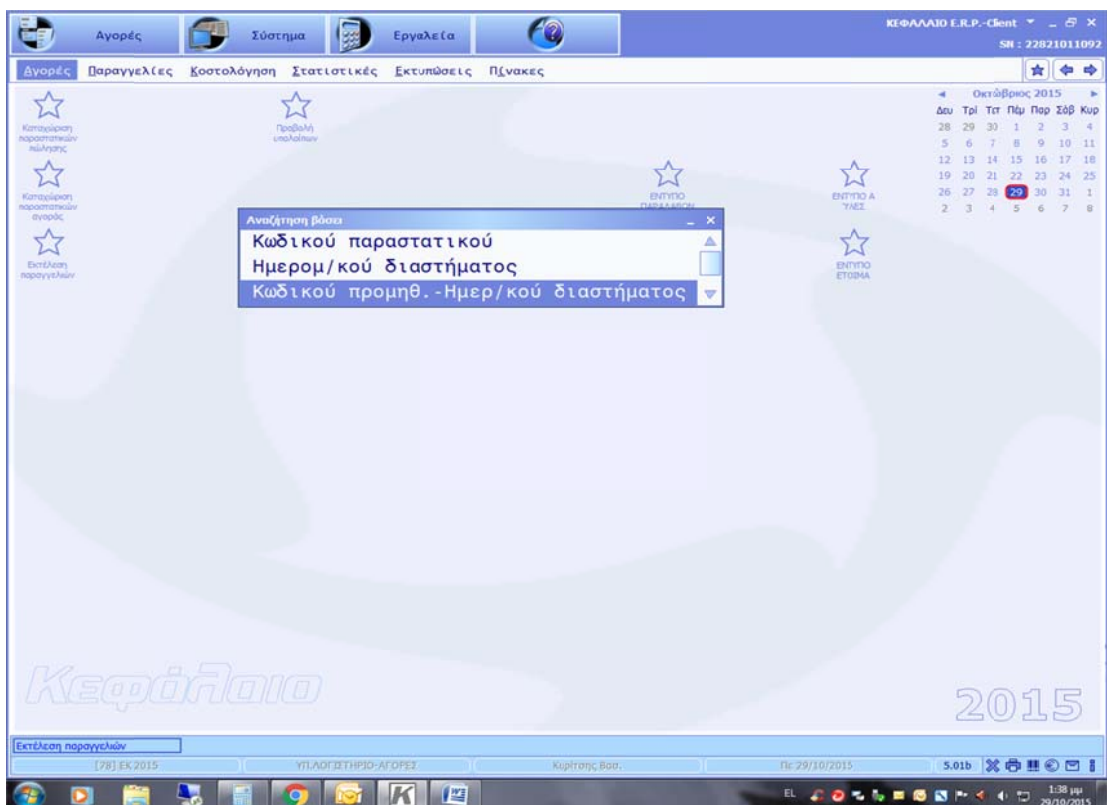
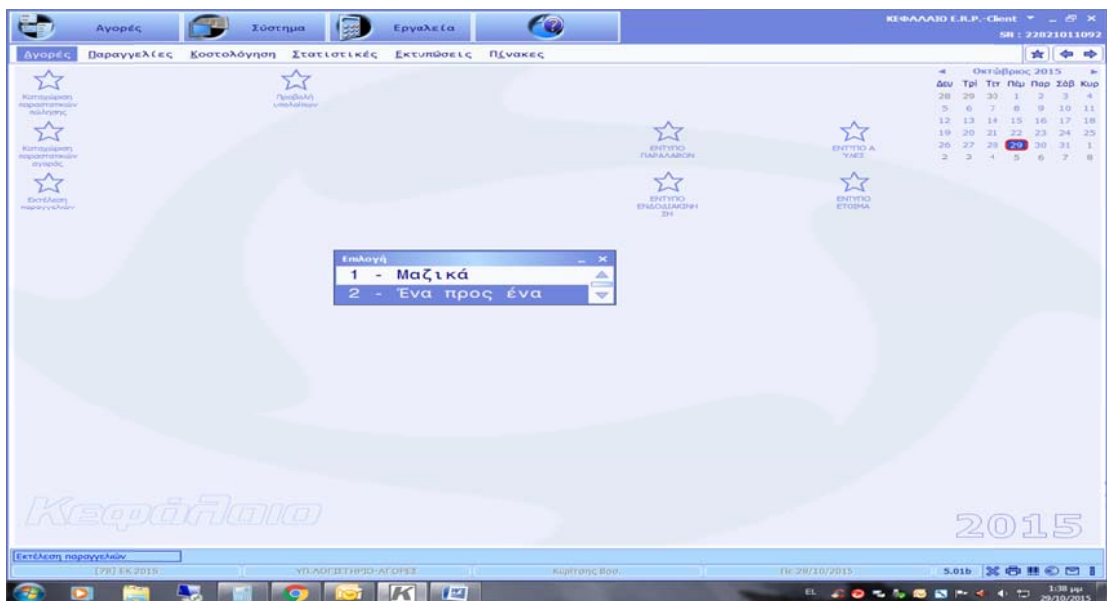

Αφού επιλέξουμε τον προμηθευτή του οποίου καταχωρούμε το παραστατικό, εμφανίζονται όλες οι καταχωρημένες παραγγελίες αγοράς με τα ακόλουθα στοιχεία:

Ημερομηνία τοποθέτησης της παραγγελίας (ΠΑΡ XXXXX), Κατάσταση παραγγελίας, Ημερομηνία παραδόσεις και συνολική αξία παραγγελίας.

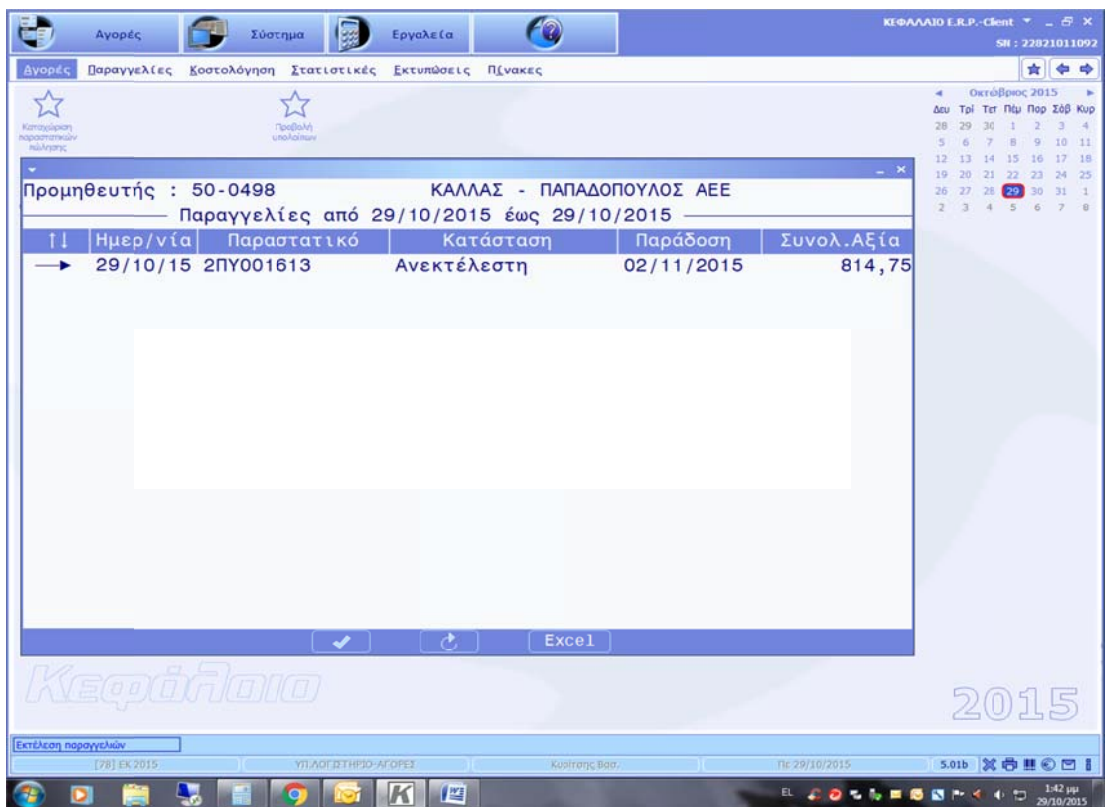
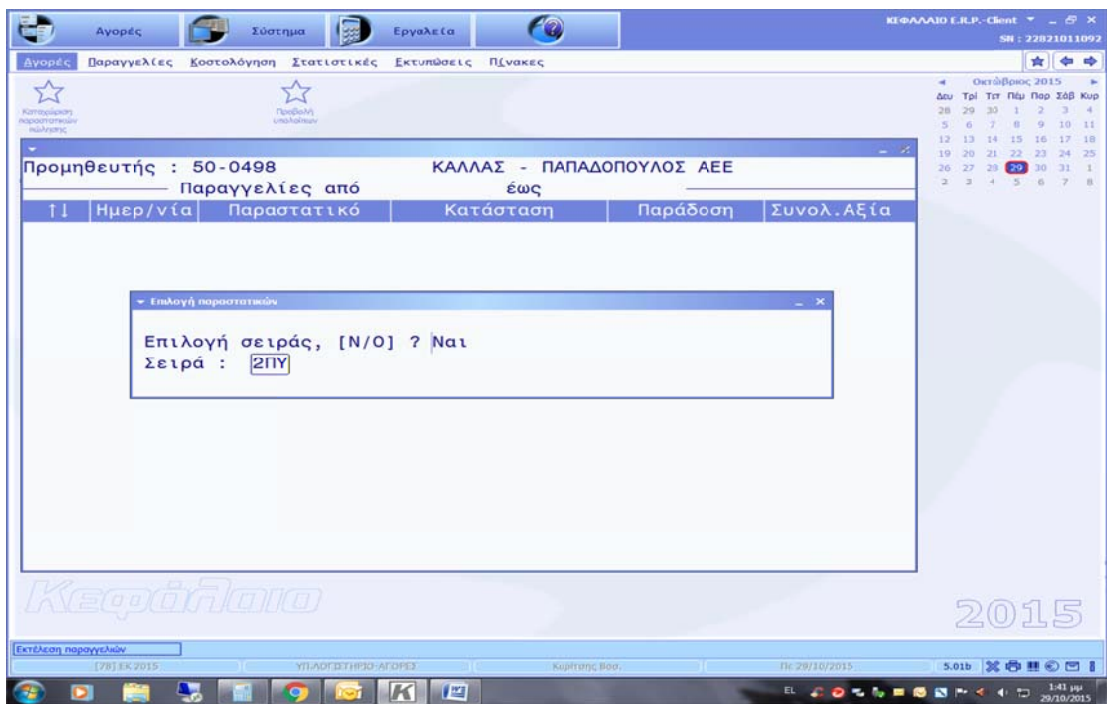

Επιλεγούμε μια παραγγελία θέλουμε να μετασχηματίσουμε.

Σαν ημερομηνία παραστατικού βάζουμε την ημερομηνία του Δελτίου Αποστολής. Στο πεδίο μετασχηματισμός με Tab ανοίγει ο πίνακας με τα διαθέσιμα παραστατικά που μπορούμε να καταχωρήσουμε που είναι τα:

ΤΔΑ ή 2ΤΔ: Τιμολόγιο Δελτίο Αποστολής

ΔΑΠ: Δελτίο Παραλαβής Α' Υλών

ΠΕΠ: Πιστωτικό Επιστροφής Α υλών

ΔΑΠ: Δελτίο αποστολής μας (εξαγωγή)

Επιλέγουμε τον τύπο ΤΔΑ ή ΔΠΑ και πληκτρολογούμε τον αριθμό του παραστατικού αγοράς του προμηθευτή. Πατώντας ENTER εμφανίζονται τα στοιχεία της ήδη καταχωρημένης παραγγελίας.

ΚΕΦΑΛΑΙΟ Ε.Ρ.Ρ.-Client
SN : 22821011092

Αγορές Παραγγελίες Κωστολόγηση Στατιστικές Εκτυπώσεις Πζνακες

Τρολόγιο-Δελ.Αποστολής Υπ/μα

Παραστατικό : 2ΤΔ3258
Ημερομηνία : Πε 29/10/2015
Κωδικός : 50-0498
Επωνυμία : ΚΑΛΛΑΣ - ΠΑΠΑΔΟΠΟΥΛΟΣ ΑΕΕ
Διεύθ.αποστ. : ΦΙΛΙΠΠΟΥ ΔΑΜΙΑΝΟΥ 1
Παράδ./Εξόφλ. : Πε 29/10/2015
Σκοπός διακ. :
Πωλητής :

Ξ.Νόμισμα :
Ισοτιμία : 1,0000000
Υπ/μα :
Πληρωμή : 01 ΠΙΣΤΩΣΗ 30 ΗΜΕΡΩΝ
Αποστολή : 01 ΠΩΛ.ΔΗΜΟΣΙΟΥ
Αρ.αυτοκινήτου :
Αποθ.χώρος : 14 ΥΠ.ΑΒ ΥΛ.
Απαλλαγή ΦΠΑ : Οχι
Τρέχ.κατάσταση : - Εκ. : Οχι

αα	ΚΩΔΙΚΟΣ/ΠΕΡΙΓΡΑΦΗ	ΑΧ	ΠΟΣ1/ΠΟΣ2	ΠΑΡΤΙΔΑ/ΛΗΞΗ	Τιμή	Εκπτ.	Αξία/ΘΕΡΜΟ
1	24-01-06-012 ΜΑΡΓΑΡΙΝΗ ΖΑΧΑΡΟΠΛΑΣ	14	720,000 0,000		0,92	0,000	662,40 0,00

Αξία : 662,40 ΦΠΑ : 152,35 Αξία+ΦΠΑ : 814,75 Ποσότ. : 720,000
Σχόλια :

Μετασηματισμός

Σχετικό : 2ΠΥ001613 Από : 2ΠΥ001613 29/10/2015 Σε :

Κεφαλαίο 2015

Εκτέλεση παραγγελιών

[78] Εκ 2015 ΥΠ.ΛΟΓΙΣΤΗΡΙΟ-ΑΓΟΡΕΣ Κυρίτης, Βασ. Πε 29/10/2015 5.01b 1:45 μμ 29/10/2015

Μπορείτε να διορθώσετε όποιο στοιχείο έχει μεταβληθεί σε σχέση με την αρχική παραγγελία. Εάν έχουν παραληφθεί ποσότητες διαφορετικές από την παραγγελία, τις μεταβάλουμε. Αφού ολοκληρωθούν οι διορθώσεις, πατάμε Esc και στην ερώτηση «Να καταχωρηθεί η εγγραφή» απαντάμε «ναι» οπότε καταχωρείται το παραστατικό αγοράς και προστίθενται οι ποσότητες στο τρέχον υπόλοιπο αποθήκης και η Διαχείριση Αποθήκης Α' Υλών ρωτά για το εάν πρέπει να διαγραφεί η παραγγελία. Το πρόγραμμα, εφόσον μεταβάλουμε τις ποσότητες δίνει μήνυμα ότι η παραγγελία έχει υπόλοιπο. Εάν

έχει εκτελεστεί μερικώς μπορεί να κρατηθεί το υπόλοιπο κομμάτι ανεκτέλεστο (backorder). Στην ερώτηση «Η παραγγελία έχει υπόλοιπο. Να κρατηθεί;» απαντήστε με «Ναι» για να παραμείνει στο αρχείο παραγγελιών ως εκκρεμή και με «Όχι» για να διαγραφεί. Προτείνεται να διαγράφονται οι ολικά εκτελεσμένες παραγγελίες και να μην παραμένουν στο αρχείο.

Η παραγγελία που έχει μετασχηματισθεί και έχει κρατηθεί υπόλοιπο έχει τρέχουσα κατάσταση «Μερικώς Εκτελεσμένη».

Στο πεδίο «μετασχηματισμός σε» το πρόγραμμα μας δίνει την πληροφορία σε ποιο παραστατικό αγοράς έχει μετασχηματιστεί η παρούσα παραγγελία.

Στις περιπτώσει που δεν έχει καταχωρηθεί Παραγγελία Αγοράς, καταχωρούμε εξ' αρχής το παραστατικό

13.3.2 Χωρίς να προϋπάρχει παραγγελία

Αγορές → Νέο Παραστατικό και εμφανίζεται η οθόνη καταχώρησης του παραστατικού.

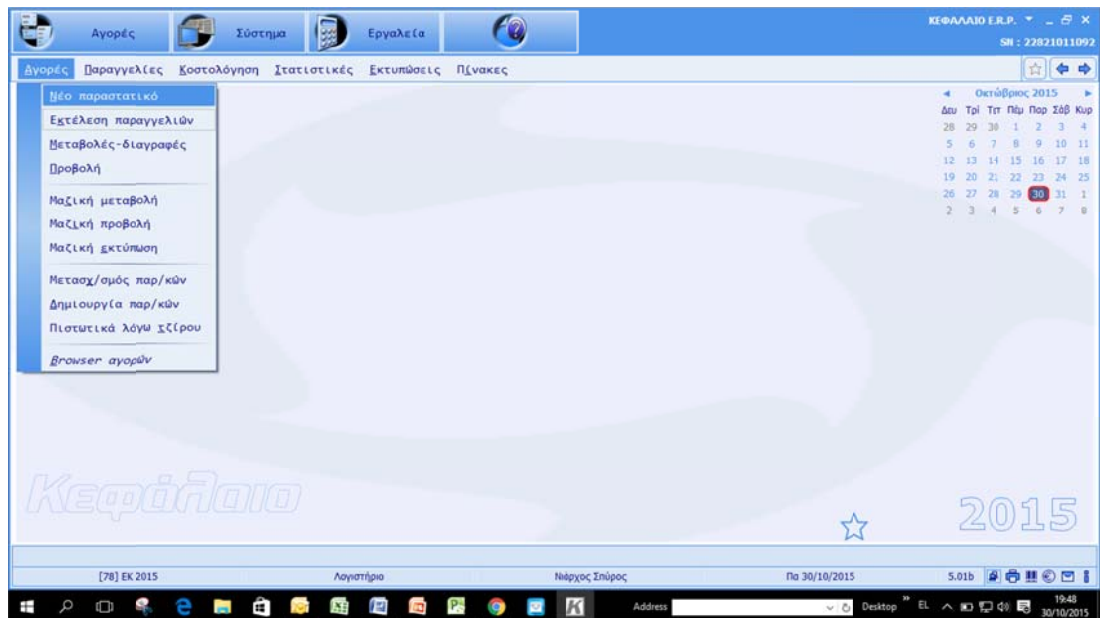

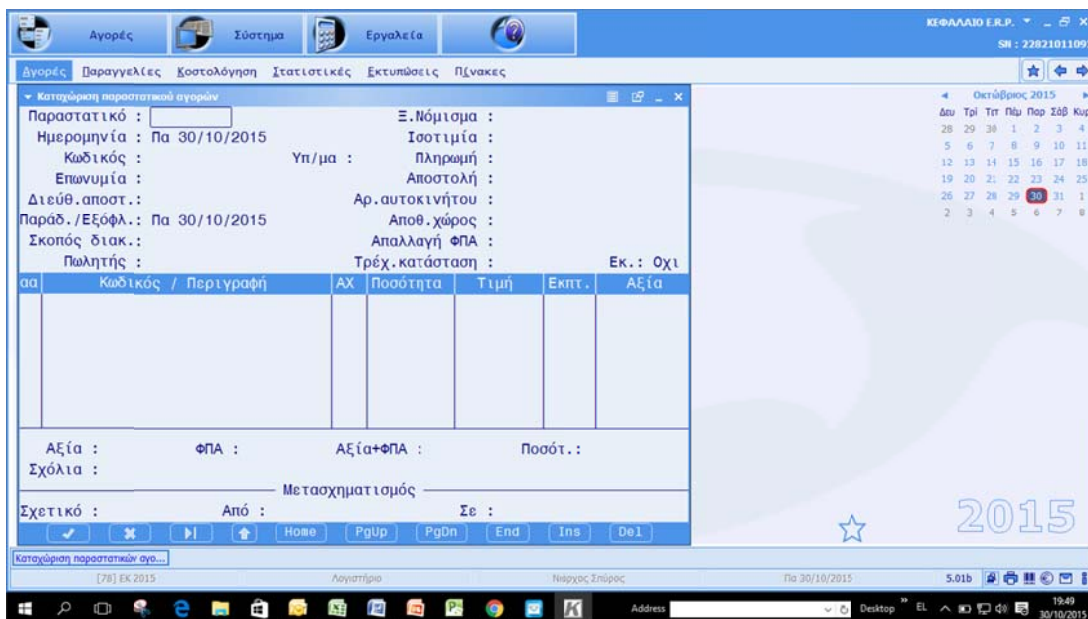

Με Tab επιλέγουμε το είδος του παραστατικού που θέλουμε να καταχωρήσουμε:

ΤΔΑ: Τιμολόγιο Δελτίο Αποστολής

ΔΑΠ: Δελτίο Αποστολής Παραλαβής Α' Υλών (από προμηθευτή)

ΠΕΠ: Πιστωτικό Επιστροφής Α υλών (Δελτίο επιστροφής σε προμηθευτή)

ΔΑΕ: Δελτίο Αποστολής Εξωτερικού

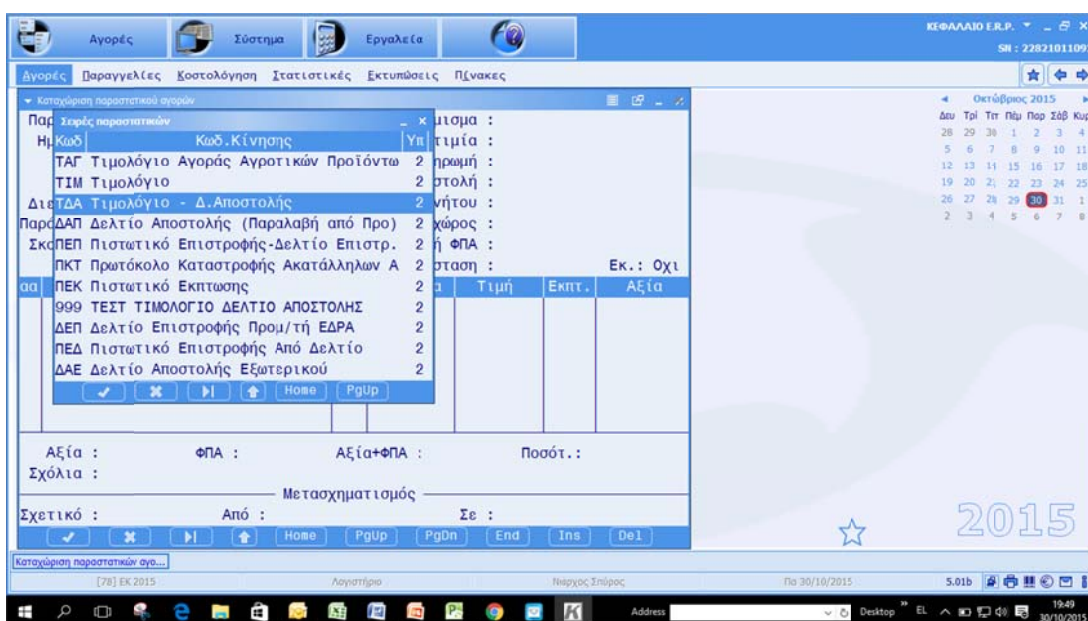

Τα απαραίτητα στοιχεία που πρέπει να καταχωρηθούν είναι:

Σπύρος Νιάρχος

Παραστατικό: αριθμός που αναγράφεται πάνω στο παραστατικό παραλαβής

Ημερομηνία: ημερομηνία παραλαβής

Κωδικός ή επωνυμία προμηθευτή

Αποθηκευτικός χώρος: εισάγετε τον κωδικό του αποθηκευτικού χώρου (1 Αποθήκη Μεταμόρφωσης, 4 Παραγωγή Μεταμόρφωσης). Ο χώρος που θα επιλεγεί θα προτείνεται σε κάθε γραμμή είδους στο πεδίο ΑΧ όταν εισάγετε τα διάφορα είδη

Τρέχουσα κατάσταση: το πρόγραμμα εμφανίζει την κατάσταση που βρίσκεται το κάθε παραστατικό

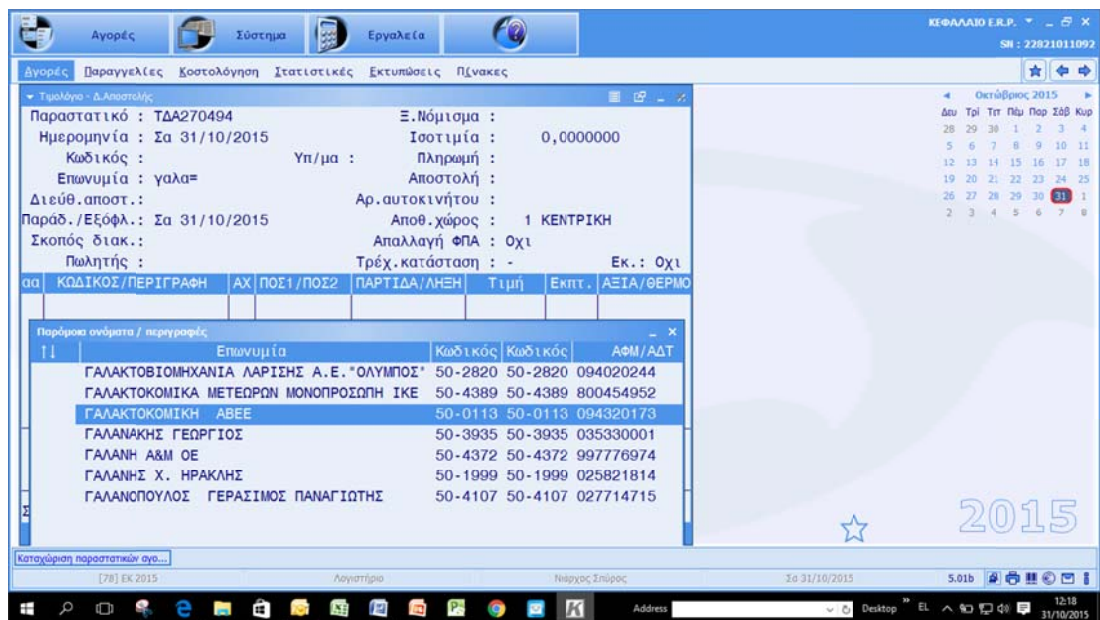

Στην συνέχεια καταχωρούνται τα είδη με τα εξής πεδία

Κωδικός ή περιγραφή: εισάγετε τον κωδικό του αγοραζόμενου είδους ή την περιγραφή του

ΑΧ: εμφανίζεται ο αποθηκευτικός χώρος που έχει συμπληρωθεί στον προηγούμενο βήμα

Ποσότητα: εισάγετε την ποσότητα του είδους, την παρτίδα και την ημερομηνία λήξης

Αγορές Σύστημα Έργαλεία ΚΕΦΑΛΑΙΟ Ε.Ρ. SN : 22821011092

Αγορές Παραγγελίες Κωστολόγηση Στατιστικές Εκτυπώσεις Πίνακες

Τυπολόγιο - Δ.Αποστολής

Παραστατικό : ΤΔΑ270494 Ξ.Νόμιμοτα :
 Ημερομηνία : Σα 31/10/2015 Ισοτιμία : 1,000000
 Κωδικός : 50-0113 Υπ/μα : Πληρωμή : 01 ΠΙΣΤΩΣΗ 30 ΗΜΕΡΩΝ
 Επωνυμία : ΓΑΛΑΚΤΟΚΟΜΙΚΗ ΑΒΕΕ Αποστολή : 01 ΠΩΛ.ΔΗΜΟΣΙΟΥ
 Διευθ.αποστ. : ΑΣΠΑΣΙΑΣ ΠΙΤΣΙΛΟΥ10 Αρ.αυτοκινήτου :
 Παράδ./Εξόφλ. : Δε 02/11/2015 Αποθ.χώρος : 1 ΚΕΝΤΡΙΚΗ
 Σκοπός διακ. : Απαλλαγή ΦΠΑ : Οχι
 Πωλητής : Τρέχ.κατάσταση : - Εκ. : Οχι

αα	ΚΩΔΙΚΟΣ/ΠΕΡΙΓΡΑΦΗ	ΑΧ	ΠΟΣ1/ΠΟΣ2	ΠΑΡΤΙΔΑ/ΛΗΞΗ	Τιμή	Εκπτ.	ΑΞΙΑ/ΘΕΡΜΟ
1							

Παρόμοια ονόματα / περιγραφές

Π	Περιγραφή	Κωδικός	Βοηθ.Κωδ
	ΚΡΕΜΑ ΓΑΛΑΚΤΟΣ ΥΗΤ 35%	24-01-07-047	24-01-07-047
	ΚΡΕΜΑ ΓΑΛΑΚΤΟΣ ΦΡΕΣΚΙΑ	24-01-07-003	24-01-07-003
	ΚΡΕΜΑ ΓΑΛΑΚΤΟΣ ΦΥΤΙΚΗ	24-01-07-004	24-01-07-004
	ΚΡΕΜΑ DELI ΛΕΜΟΝΙ	24-01-12-049	24-01-12-049
	ΚΡΕΜΑ DELI ΠΟΡΤΟΚΑΛΙ	24-01-12-050	24-01-12-050
	ΚΡΕΜΑ ΚΑΚΑΟ ΕΠΙΚΑΛΥΨΗ	24-01-03-030	24-01-03-030
	ΚΡΕΜΑ ΣΟΚΟΛΑΤΑ ΛΕΥΚΗ	24-01-03-029	24-01-03-029
	ΚΡΕΜΑ ΦΥΤΙΚΗ ELLO	24-01-07-002	24-01-07-002
	ΚΡΕΜΙΤΑ ΒΑΝΙΛΙΑ 100%ΕΛΛΗΝΙΚΟ ΓΑΛΛ	41-18-01-004	5202053070022

Κατηγορία παραστατικών αγο...

[78] ΕΚ 2015 Λογαγτήριο Νάρχος Σπύρος Σα 31/10/2015 5.01b

Αγορές Σύστημα Έργαλεία ΚΕΦΑΛΑΙΟ Ε.Ρ. SN : 22821011092

Αγορές Παραγγελίες Κωστολόγηση Στατιστικές Εκτυπώσεις Πίνακες

Τυπολόγιο - Δ.Αποστολής

Παραστατικό : ΤΔΑ270494 Ξ.Νόμιμοτα :
 Ημερομηνία : Σα 31/10/2015 Ισοτιμία : 1,000000
 Κωδικός : 50-0113 Υπ/μα : Πληρωμή : 01 ΠΙΣΤΩΣΗ 30 ΗΜΕΡΩΝ
 Επωνυμία : ΓΑΛΑΚΤΟΚΟΜΙΚΗ ΑΒΕΕ Αποστολή : 01 ΠΩΛ.ΔΗΜΟΣΙΟΥ
 Διευθ.αποστ. : ΑΣΠΑΣΙΑΣ ΠΙΤΣΙΛΟΥ10 Αρ.αυτοκινήτου :
 Παράδ./Εξόφλ. : Δε 02/11/2015 Αποθ.χώρος : 1 ΚΕΝΤΡΙΚΗ
 Σκοπός διακ. : Απαλλαγή ΦΠΑ : Οχι
 Πωλητής : Τρέχ.κατάσταση : - Εκ. : Οχι

αα	ΚΩΔΙΚΟΣ/ΠΕΡΙΓΡΑΦΗ	ΑΧ	ΠΟΣ1/ΠΟΣ2	ΠΑΡΤΙΔΑ/ΛΗΞΗ	Τιμή	Εκπτ.	ΑΞΙΑ/ΘΕΡΜΟ
1	24-01-07-003 ΚΡΕΜΑ ΓΑΛΑΚΤΟΣ ΦΡΕΣΚ	1	0,000 0,000		3,13	0,000	0,00 0,00

Αξία : 0,00 ΦΠΑ : 0,00 Αξία+ΦΠΑ : 0,00 Ποσότητα : 0,000
 Σχόλια :

Μετασηματισμός

Σχετικό : Από : Σε :

Κατηγορία παραστατικών αγο...

[78] ΕΚ 2015 Λογαγτήριο Νάρχος Σπύρος Σα 31/10/2015 5.01b

Αγορές Σύστημα Έργαλεία ΚΕΦΑΛΑΙΟ Ε.Ρ. SN : 22821011092

Αγορές Παραγγελίες Κωστολόγηση Στατιστικές Εκτυπώσεις Πίνακες

Τυπολόγιο - Δ.Αποστολής

Παραστατικό : ΤΔΑ270494 Ξ.Νόμιμοτα :
 Ημερομηνία : Σα 31/10/2015 Ισοτιμία : 1,000000
 Κωδικός : 50-0113 Υπ/μα : Πληρωμή : 01 ΠΙΣΤΩΣΗ 30 ΗΜΕΡΩΝ
 Επωνυμία : ΓΑΛΑΚΤΟΚΟΜΙΚΗ ΑΒΕΕ Αποστολή : 01 ΠΩΛ.ΔΗΜΟΣΙΟΥ
 Διευθ.αποστ. : ΑΣΠΑΣΙΑΣ ΠΙΤΣΙΛΟΥ10 Αρ.αυτοκινήτου :
 Παράδ./Εξόφλ. : Δε 02/11/2015 Αποθ.χώρος : 1 ΚΕΝΤΡΙΚΗ
 Σκοπός διακ. : Απαλλαγή ΦΠΑ : Οχι
 Πωλητής : Τρέχ.κατάσταση : - Εκ. : Οχι

αα	ΚΩΔΙΚΟΣ/ΠΕΡΙΓΡΑΦΗ	ΑΧ	ΠΟΣ1/ΠΟΣ2	ΠΑΡΤΙΔΑ/ΛΗΞΗ	Τιμή	Εκπτ.	ΑΞΙΑ/ΘΕΡΜΟ
1	24-01-07-003 ΚΡΕΜΑ ΓΑΛΑΚΤΟΣ ΦΡΕΣΚ	1	200,000 0,000	0.0107003.31	3,13	0,000	626,00 0,00

Στοιχείο παρτίδας

Κωδικός παρτίδας : 1510.0107003.31
 Ημερ/νία λήξης : 12/11/15
 Θέση/Ράφι :
 Σχόλιο :

Αξία :
 Σχόλια :

Βιβλίο ιχνηλασιμότητας

Σχετικό : Α/Α εγγραφής : 0
 Ημερομηνία :

Κατηγορία παραστατικών αγο...

[78] ΕΚ 2015 Λογαγτήριο Νάρχος Σπύρος Σα 31/10/2015 5.01b

ΚΕΦΑΛΑΙΟ Ε.Ρ.Π. - 22821011092

Αγορές Παραγγελίες Κωστολόγηση Στατιστικές Εκτυπώσεις Πίνακες

Τρολόγιο - Δ.Αποστολής

Παραστατικό : ΤΔΑ270494 Ξ.Νόμιμοτα :
 Ημερομηνία : Σα 31/10/2015 Ισοτιμία : 1,0000000
 Κωδικός : 50-0113 Υπ/μα : Πληρωμή : 01 ΠΙΣΤΩΣΗ 30 ΗΜΕΡΩΝ
 Επωνυμία : ΓΑΛΑΚΤΟΚΟΜΙΚΗ ΑΒΕΕ Αποστολή : 01 ΠΩΛ.ΔΗΜΟΣΙΟΥ
 Διεύθ.αποστ.: ΑΣΠΑΣΙΑΣ ΠΙΤΣΙΛΟΥ10 Αρ.αυτοκινήτου :
 Παρόδ./Εξόφλ.: Δε 02/11/2015 Αποθ.χώρος : 1 ΚΕΝΤΡΙΚΗ
 Σκοπός διακ.: Απαλλαγή ΦΠΑ : Οχι
 Πωλητής : Τρέχ.κατάσταση : - Εκ. : Οχι

αα	ΚΩΔΙΚΟΣ/ΠΕΡΙΓΡΑΦΗ	ΑΧ	ΠΟΣ1/ΠΟΣ2	ΠΑΡΤΙΔΑ/ΛΗΞΗ	Τιμή	Εκππ.	ΑΞΙΑ/ΘΕΡΜΟ
1	24-01-07-003 ΚΡΕΜΑ ΓΑΛΑΚΤΟΣ ΦΡΕΣΚ	1	200,000 0,000	1510.0107003 12/11/2015	3,13	0,000	626,00 5,50

Αξία : 626,00 ΦΠΑ : 81,38 Αξία+ΦΠΑ : 707,38 Ποσότητα : 200,000
 Σχόλια :

Σχετικό : Από : Σε :

Καταχώρηση παραστατικών αγο...

[78] ΕΚ 2015 Λογιστήριο Νεάρχος Σπύρος Σα 31/10/2015 5.01b 12:21 31/10/2015

ΚΕΦΑΛΑΙΟ Ε.Ρ.Π. - 22821011092

Αγορές Παραγγελίες Κωστολόγηση Στατιστικές Εκτυπώσεις Πίνακες

Τρολόγιο - Δ.Αποστολής

Παραστατικό : ΤΔΑ270494 Ξ.Νόμιμοτα :
 Ημερομηνία : Σα 31/10/2015 Ισοτιμία : 1,0000000
 Κωδικός : 50-0113 Υπ/μα : Πληρωμή : 01 ΠΙΣΤΩΣΗ 30 ΗΜΕΡΩΝ
 Επωνυμία : ΓΑΛΑΚΤΟΚΟΜΙΚΗ ΑΒΕΕ Αποστολή : 01 ΠΩΛ.ΔΗΜΟΣΙΟΥ
 Διεύθ.αποστ.: ΑΣΠΑΣΙΑΣ ΠΙΤΣΙΛΟΥ10 Αρ.αυτοκινήτου :
 Παρόδ./Εξόφλ.: Δε 02/11/2015 Αποθ.χώρος : 1 ΚΕΝΤΡΙΚΗ
 Σκοπός διακ.: Απαλλαγή ΦΠΑ : Οχι
 Πωλητής : Τρέχ.κατάσταση : - Εκ. : Οχι

αα	ΚΩΔΙΚΟΣ/ΠΕΡΙΓΡΑΦΗ	Επιλογή	Τιμή	Εκππ.	ΑΞΙΑ/ΘΕΡΜΟ
1	24-01-07-003 ΚΡΕΜΑ ΓΑΛΑΚΤΟΣ ΦΡΕΣΚ	Να καταχωρηθεί η εγγραφή Οχι Ναι	3,13	0,000	626,00 5,50

Αξία : 626,00 ΦΠΑ : 81,38 Αξία+ΦΠΑ : 707,38 Ποσότητα : 200,000
 Σχόλια :

Σχετικό : Από : Σε :

Καταχώρηση παραστατικών αγο...

[78] ΕΚ 2015 Λογιστήριο Νεάρχος Σπύρος Σα 31/10/2015 5.01b 12:22 31/10/2015

Αφού ολοκληρωθεί η καταχώρηση των κωδικών με ENTER αποθηκεύεται.

ΚΕΦΑΛΑΙΟ Ε.Ρ.Π. - 22821011092

Αγορές Παραγγελίες Κωστολόγηση Στατιστικές Εκτυπώσεις Πίνακες

Τρολόγιο - Δ.Αποστολής

Παραστατικό : ΤΔΑ270494 Ξ.Νόμιμοτα :
 Ημερομηνία : Σα 31/10/2015 Ισοτιμία : 1,0000000
 Κωδικός : 50-0113 Υπ/μα : Πληρωμή : 01 ΠΙΣΤΩΣΗ 30 ΗΜΕΡΩΝ
 Επωνυμία : ΓΑΛΑΚΤΟΚΟΜΙΚΗ ΑΒΕΕ Αποστολή : 01 ΠΩΛ.ΔΗΜΟΣΙΟΥ
 Διεύθ.αποστ.: ΑΣΠΑΣΙΑΣ ΠΙΤΣΙΛΟΥ10 Αρ.αυτοκινήτου :
 Παρόδ./Εξόφλ.: Δε 02/11/2015 Αποθ.χώρος : 1 ΚΕΝΤΡΙΚΗ
 Σκοπός διακ.: Απαλλαγή ΦΠΑ : Οχι
 Πωλητής : Τρέχ.κατάσταση : - Εκ. : Οχι

αα	ΚΩΔΙΚΟΣ/ΠΕΡΙΓΡΑΦΗ	Επιλογή	Τιμή	Εκππ.	ΑΞΙΑ/ΘΕΡΜΟ
1	24-01-07-003 ΚΡΕΜΑ ΓΑΛΑΚΤΟΣ ΦΡΕΣΚ	Να εκτυπωθεί το παραστατικό Οχι Ναι	3,13	0,000	626,00 5,50

Αξία : 626,00 ΦΠΑ : 81,38 Αξία+ΦΠΑ : 707,38 Ποσότητα : 200,000
 Σχόλια :

Σχετικό : Από : Σε :

Καταχώρηση παραστατικών αγο...

[78] ΕΚ 2015 Λογιστήριο Νεάρχος Σπύρος Σα 31/10/2015 5.01b 12:22 31/10/2015

13.4 Επιλογές διαχείρισης παραστατικών αγορών στο μηχανογραφικό

13.4.1 Μεταβολή ή διαγραφή παραστατικών

Αγορές → Μεταβολές / διαγραφές

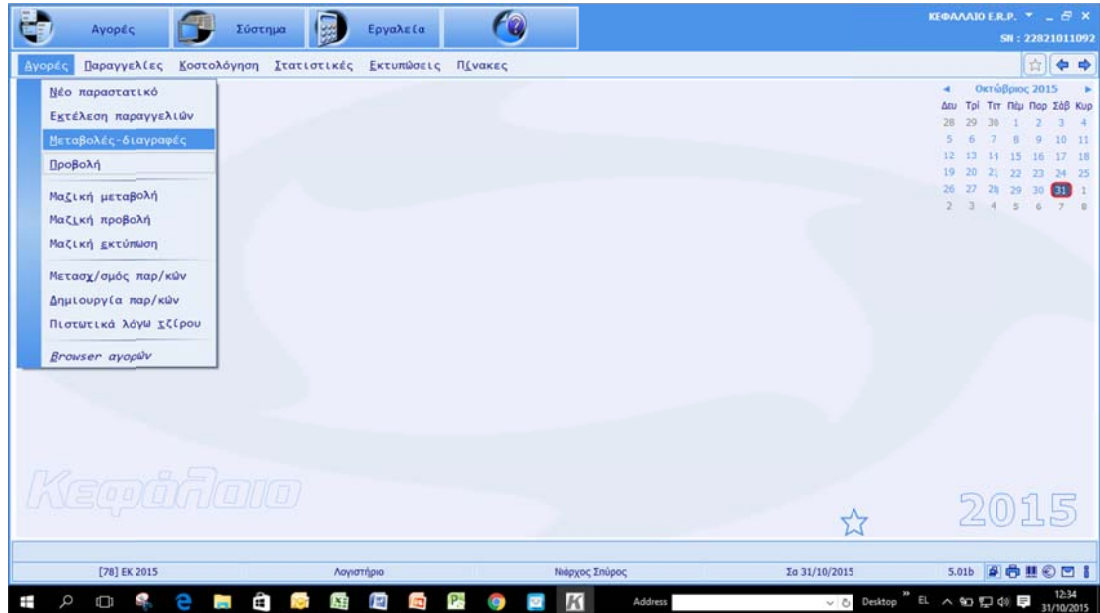

Επιλέγετε το παραστατικό που επιθυμείτε να μεταβάλλετε με αναζήτηση στο παραστατικό και μετά με επιλογή και enter επί της λίστας που εμφανίζεται στην οθόνη.

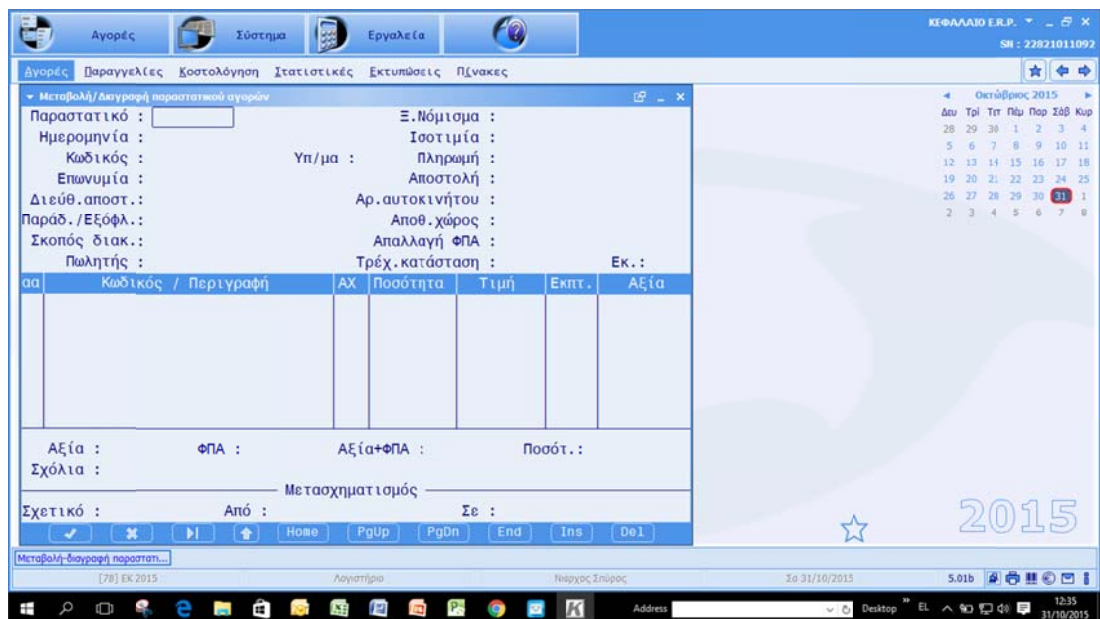

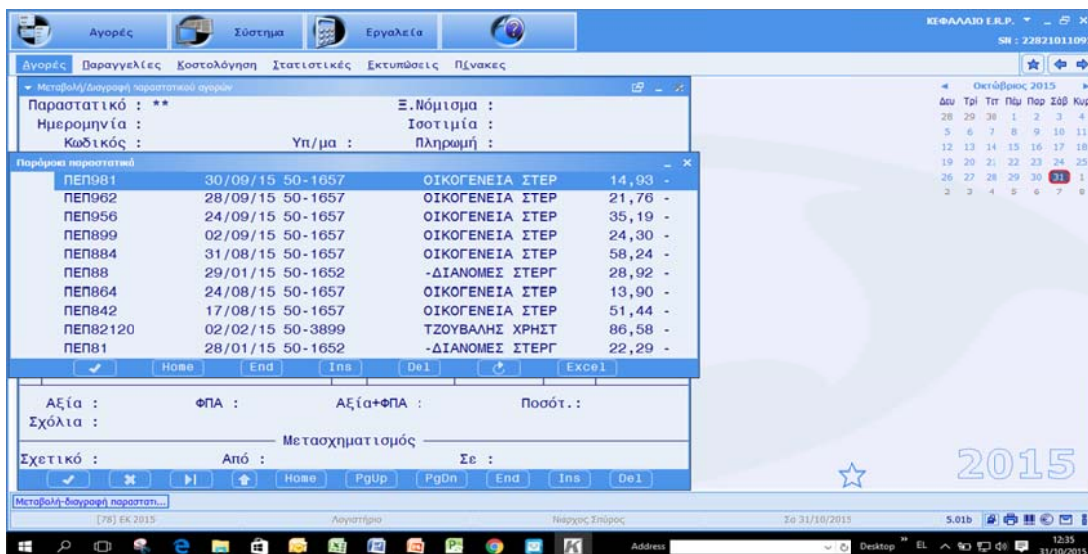

Αμέσως προβάλλεται το παραστατικό με όλα τα πεδία όπως είχαν συμπληρωθεί.

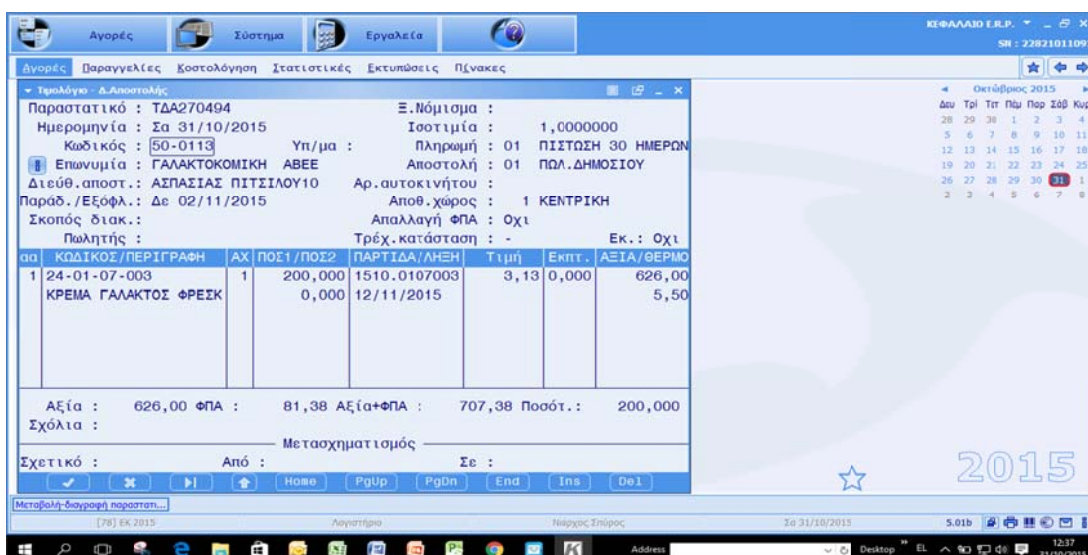

Μπορείτε να αλλάξετε ή να προσθέσετε ή να αφαιρέσετε όποιο πεδίο επιθυμείτε εισάγοντας την νέα τιμή και πατώντας enter.

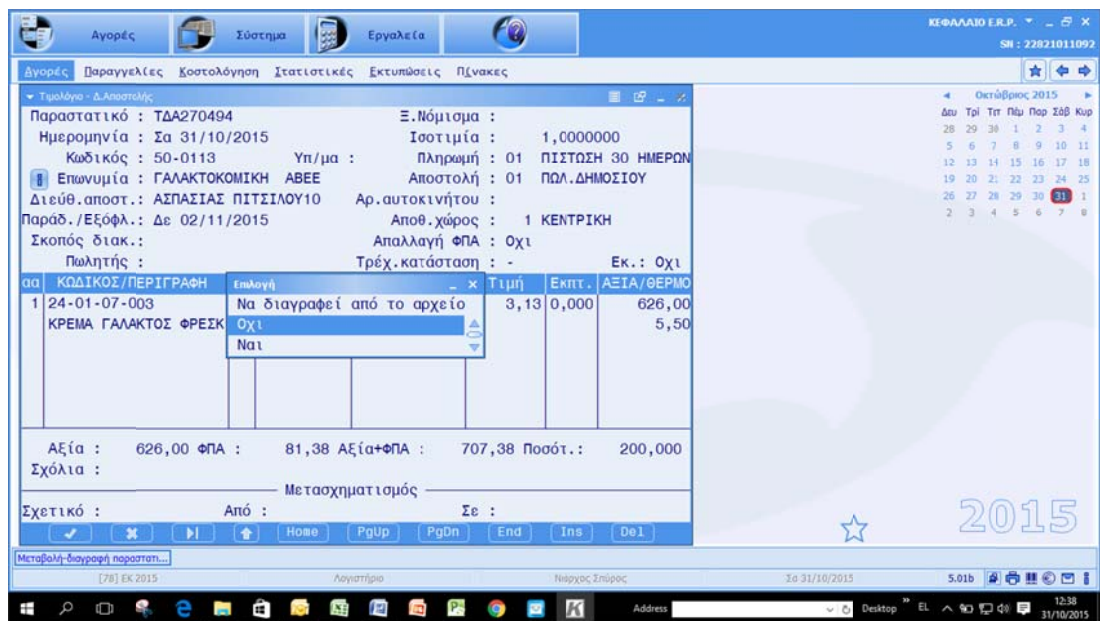

Εάν πιάσετε το πλήκτρο delete στο πλαίσιο της καταχώρησης κάποιου είδους τότε διαγράφεται από το παραστατικό το είδος αυτό και τα στοιχεία του (ποσότητα, κτλ)

Για να διαγραφεί το παραστατικό από το αρχείο σας πιάσετε το πλήκτρο delete στην θέση κάποιου πεδίου πριν την εισαγωγή των αγοραζόμενων ειδών. Μετά από διπλή επιβεβαίωση αυτού που δώσατε, το παραστατικό θα διαγραφεί. Προσοχή, δεν μπορείτε να επαναφέρετε παραστατικό που διαγράφηκε.

13.4.2. Προβολή παραστατικών

Αγορές → Προβολή Παραστατικών

Η επιλογή αυτή προβάλλει τα στοιχεία κάποιου παραστατικού χωρίς να υπάρχει δυνατότητα μεταβολής. Η επιλογή του παραστατικού γίνεται με τον ίδιο τρόπο και κατά την εισαγωγή των παραγγελιών.

13.4.3. Μαζική μεταβολή παραστατικών

Η εργασία αυτή εκτελεί μια μαζική μεταβολή παραστατικών. Μόλις την επιλέξετε θα ερωτηθείτε «Θέλετε παραστατικά συγκεκριμένου προμηθευτή». Επιλέγοντας «ναι» εισάγεται στην συνέχεια τον κωδικό η την επωνυμία του προμηθευτή. Η εργασία αυτή ενσωματώνει και περιληπτική προβολή παραστατικών. Αυτή γίνεται για να μπορείτε να

επιλέξετε ευκολότερα ποια παραστατικά θα μεταβληθούν. Αφού επιλεγεί ο προμηθευτής, υπάρχει δυνατότητα επιλογής των προστατικών από το παράθυρο πολλαπλής επιλογής. Στην συνέχεια πρέπει να επιλέξετε ημερομηνία αρχής – τέλους και η εφαρμογή θα σας ενημερώσει για τα διαθέσιμα παραστατικά με περιληπτική προβολή τους. Η ταξινόμηση της προβολής γίνεται με βάση την ημερομηνία του παραστατικού. Προβάλλονται με την σειρά η ημερομηνία, ο τύπο και ο αριθμός του παραστατικού, ο κωδικός και η επωνυμία του προμηθευτή, η κατάσταση και η συνολική αξία. Με το βέλος που βρίσκεται αριστερά από την ημερομηνία, επιλέγετε το επιθυμητό παραστατικό και με enter βλέπετε και μεταβάλλεται τα στοιχεία του

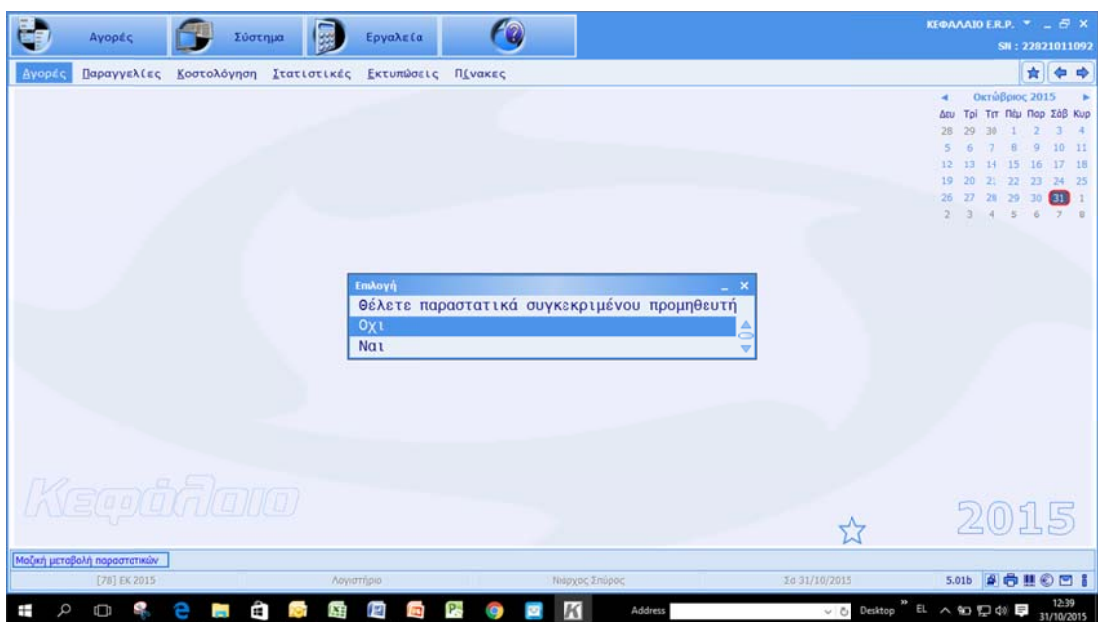
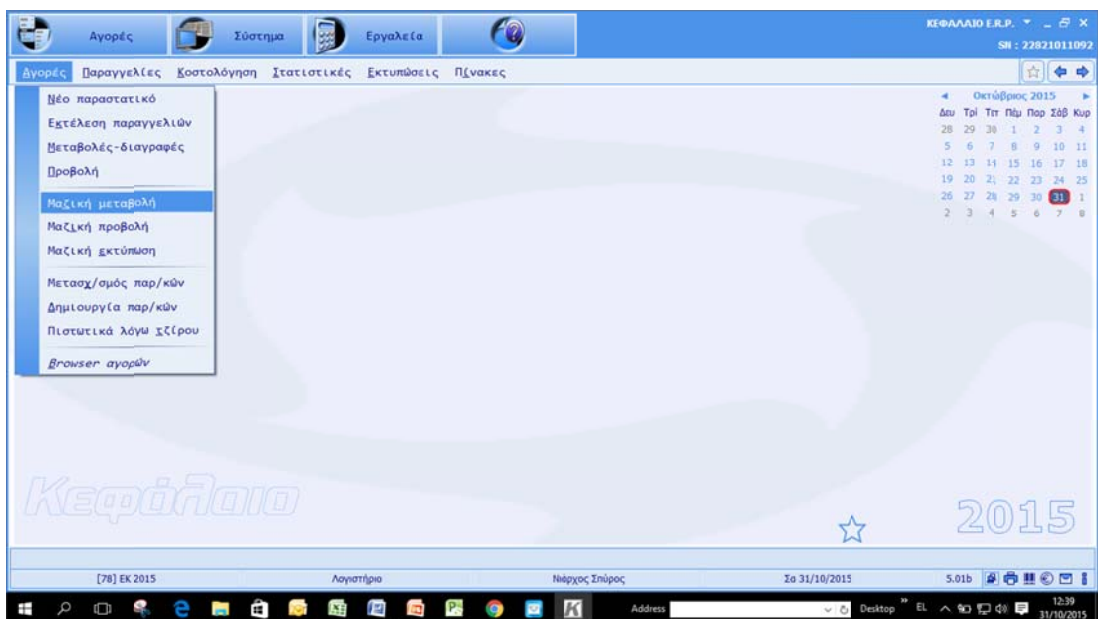

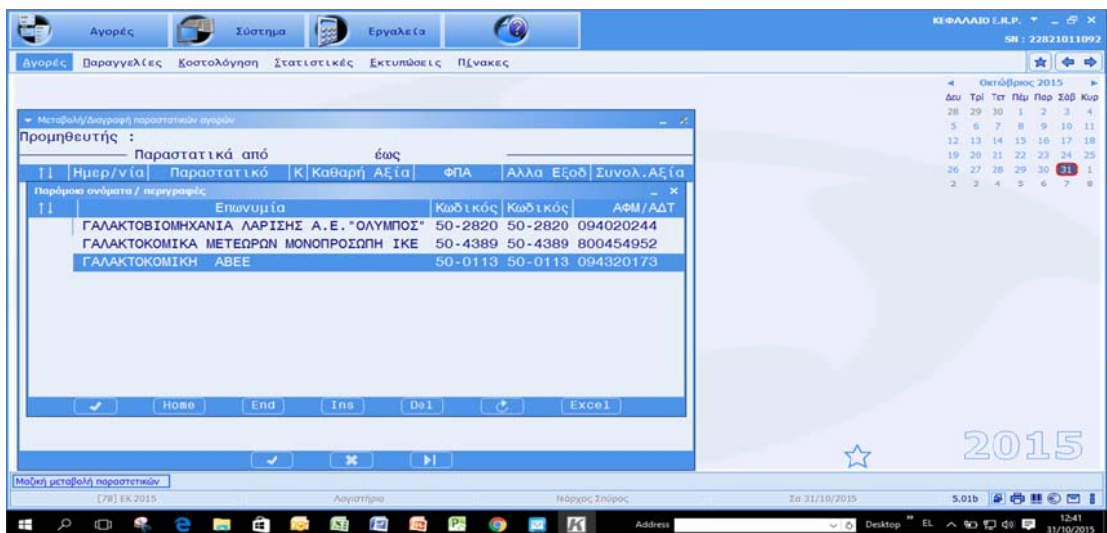
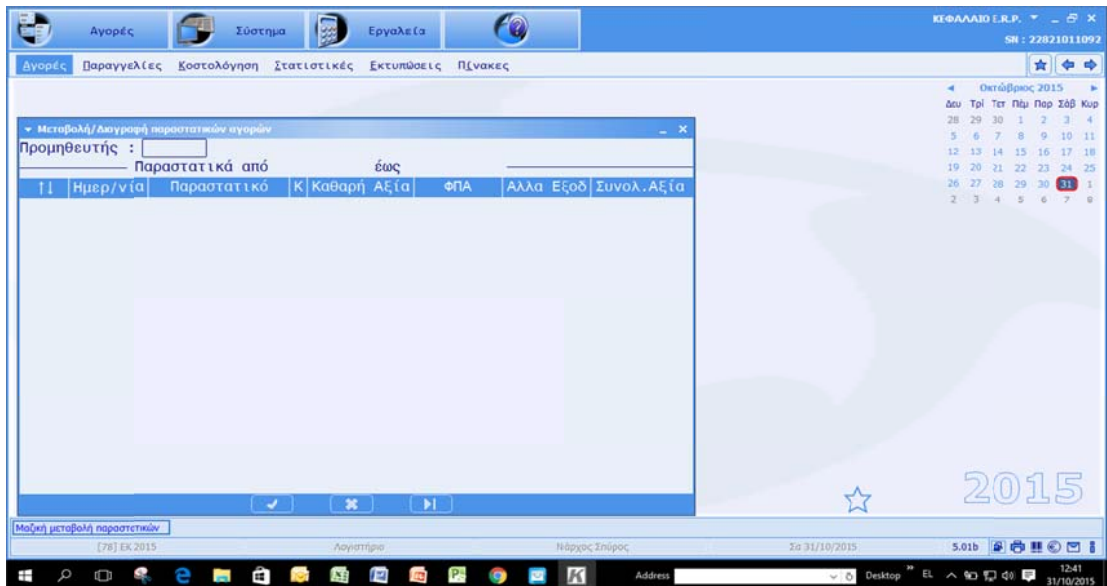
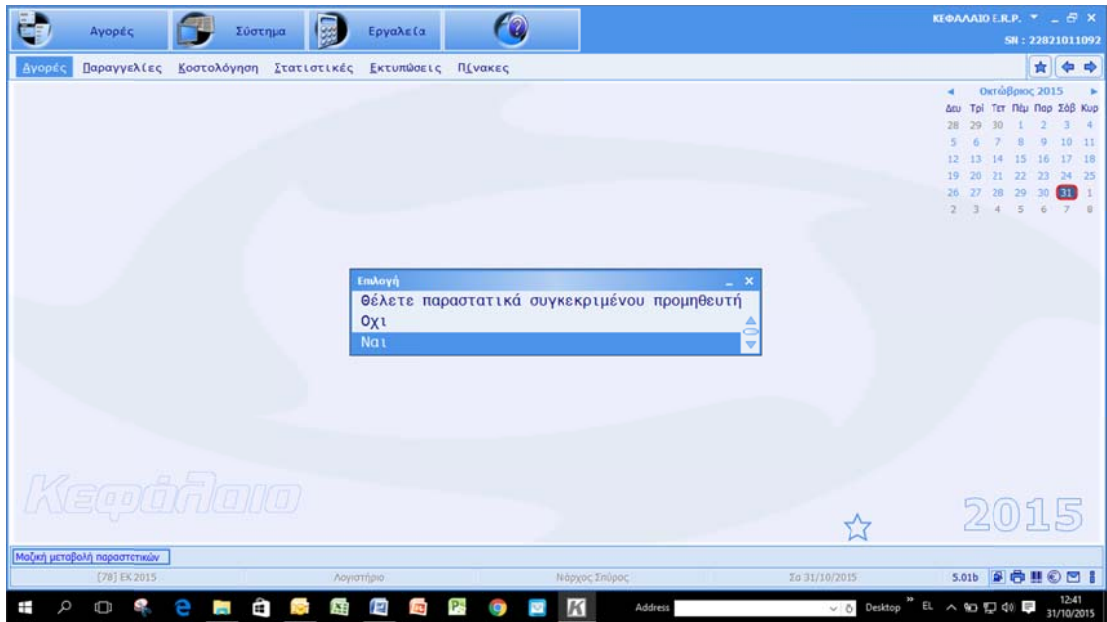

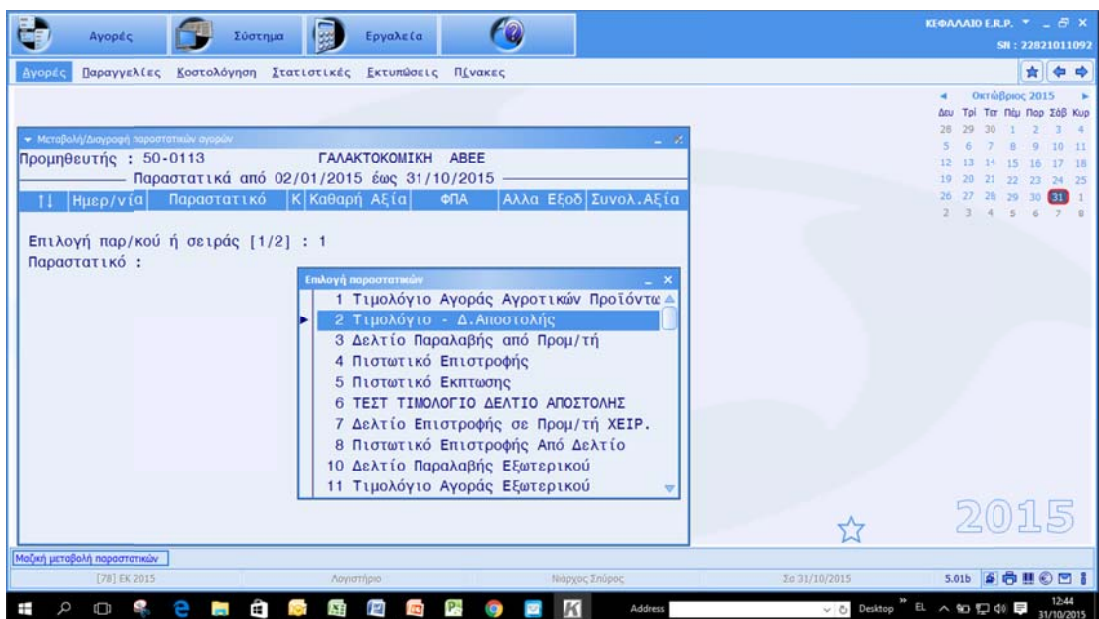
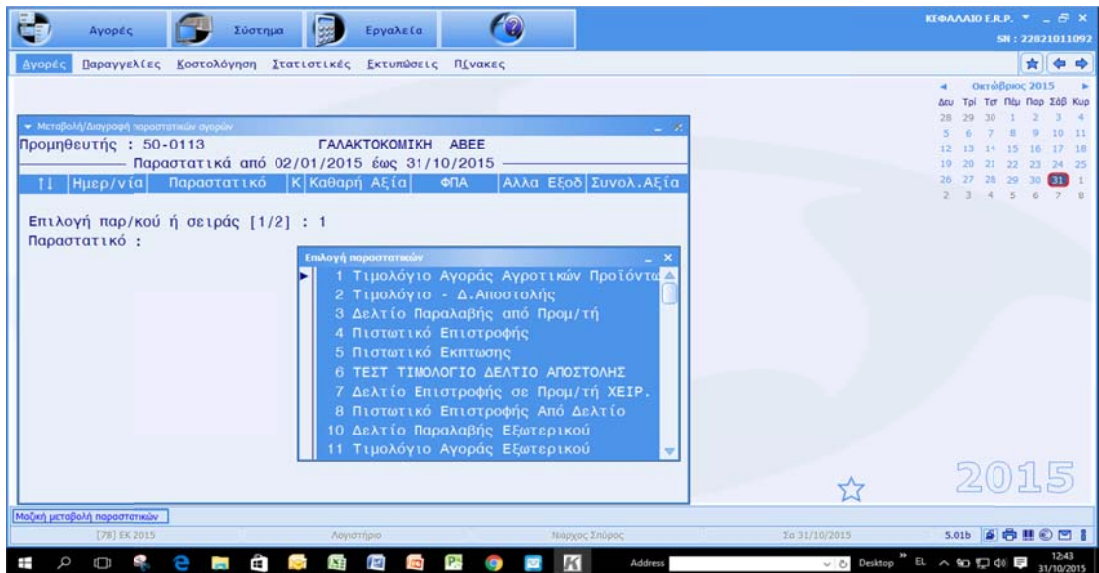
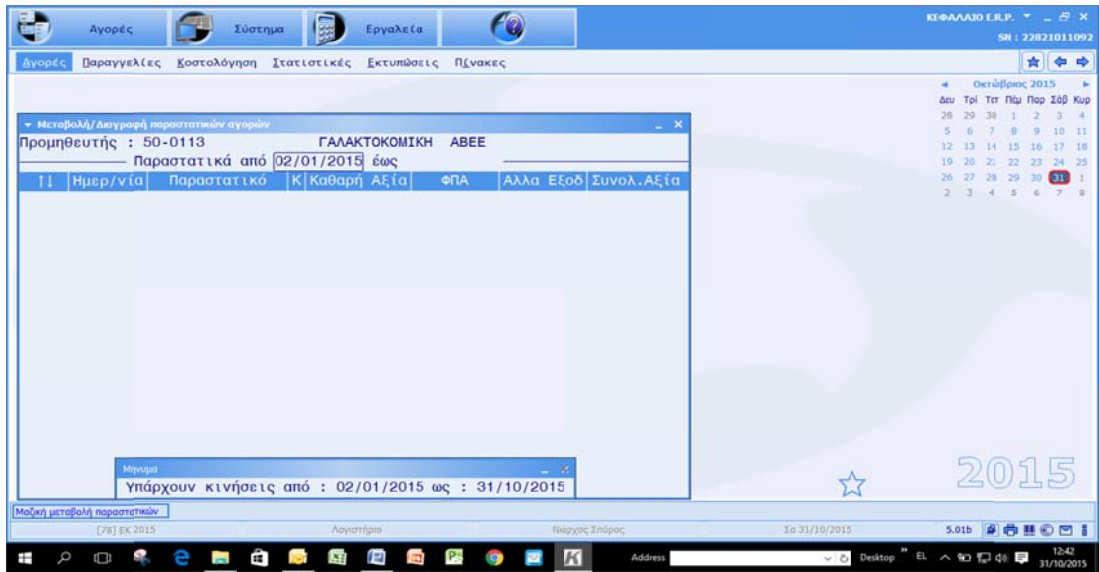

ΚΕΦΑΛΑΙΟ Ε.Ρ.Ρ. - ΣΗ: 22821011092

Αγορές Παραγγελίες Κωστολόγηση Στατιστικές Εκτυπώσεις Πίνακες

Μεταβολή/Διαγραφή παραστατικών αγορών

Προμηθευτής : 50-0113 ΓΑΛΑΚΤΟΚΟΜΙΚΗ ΑΒΕΕ
 Παραστατικά από 02/01/2015 έως 31/10/2015

↑↓	Ημερ/νία	Παραστατικό	Κ	Καθαρή Αξία	ΦΠΑ	Άλλα Εξοδ	Συνολ.Αξία
----	----------	-------------	---	-------------	-----	-----------	------------

Επιλογή παρ/κού ή σειράς [1/2] : 1
 Παραστατικό : 2
 Ταξινόμηση κατά παραστατικό, [N/O] ? Όχι
 Θέλετε αυτόματη διαγραφή των επιλεγμένων κινήσεων, [N/O] ?

Μαζική μεταβολή παραστατικών

[78] ΕΚ 2015 Λογιστήριο Νιάργος Σπύρος Σα 31/10/2015 5.01b

ΚΕΦΑΛΑΙΟ Ε.Ρ.Ρ. - ΣΗ: 22821011092

Αγορές Παραγγελίες Κωστολόγηση Στατιστικές Εκτυπώσεις Πίνακες

Μεταβολή/Διαγραφή παραστατικών αγορών

Προμηθευτής : 50-0113 ΓΑΛΑΚΤΟΚΟΜΙΚΗ ΑΒΕΕ
 Παραστατικά από 31/10/2015 έως 31/10/2015

↑↓	Ημερ/νία	Παραστατικό	Κ	Καθαρή αξία	ΦΠΑ	Άλλα εξοδ	Συνολ.Αξία
→	31/10/15	ΤΔΑ270494	-	626,00	81,38	0,00	707,38

Μαζική μεταβολή παραστατικών

[78] ΕΚ 2015 Λογιστήριο Νιάργος Σπύρος Σα 31/10/2015 5.01b

ΚΕΦΑΛΑΙΟ Ε.Ρ.Ρ. - ΣΗ: 22821011092

Αγορές Παραγγελίες Κωστολόγηση Στατιστικές Εκτυπώσεις Πίνακες

Τρολόγιο - Α.Αποστολής

Παραστατικό : ΤΔΑ270494 Ξ.Νόμισμα :
 Ημερομηνία : Σα 31/10/2015 Ισοτιμία : 1,000000
 Κωδικός : 50-0113 Υπ/μα : Πληρωμή : 01 ΠΙΣΤΩΣΗ 30 ΗΜΕΡΩΝ
 Επωνυμία : ΓΑΛΑΚΤΟΚΟΜΙΚΗ ΑΒΕΕ Αποστολή : 01 ΠΩΛ.ΔΗΜΟΣΙΟΥ
 Διεύθ.αποστ.: ΑΣΠΑΣΙΑΣ ΠΙΤΣΙΛΟΥ10 Αρ.αυτοκινήτου :
 Παρόδ./Εξόφλ.: Δε 02/11/2015 Αποθ.χώρος : 1 ΚΕΝΤΡΙΚΗ
 Σκοπός διακ.: Απαλλαγή ΦΠΑ : Όχι
 Πωλητής : Τρέχ. κατάσταση : - Εκ.: Όχι

αα	ΚΩΔΙΚΟΣ/ΠΕΡΙΓΡΑΦΗ	ΑΧ	ΠΟΣ1/ΠΟΣ2	ΠΑΡΤΙΔΑ/ΛΗΞΗ	Τιμή	ΕΚΠΤ.	ΑΞΙΑ/ΘΕΡΜΟ
1	24-01-07-003 ΚΡΕΜΑ ΓΑΛΑΚΤΟΣ ΦΡΕΣΚ	1	200,000 0,000	1510.0107003 12/11/2015	3,13	0,000	626,00 5,50

Αξία : 826,00 ΦΠΑ : 81,38 Αξία+ΦΠΑ : 707,38 Ποσότητας : 200,000
 Σχόλια : Μετασηματισμός

Σχετικό : Από : Σε :

Μαζική μεταβολή παραστατικών

[78] ΕΚ 2015 Λογιστήριο Νιάργος Σπύρος Σα 31/10/2015 5.01b

Εάν στην ερώτηση «Θέλετε διαγραφή των επιλεγμένων κινήσεων;» απαντήσετε «ναι» οι κινήσεις που ικανοποιούν τις συνθήκες επιλογής διαγράφονται μαζικά και αυτόματα, χωρίς καμία ειδοποίηση.

13.4.4 Μαζική προβολή παραστατικών

Η εργασία αυτή είναι παρόμοια με αυτή της μαζικής μεταβολής παραστατικών

Αγορές → Μαζική Προβολή και απαντάτε στο ερώτημα εάν θέλετε συγκεκριμένου προμηθευτή ή να προβληθούν για όλους τους προμηθευτές.

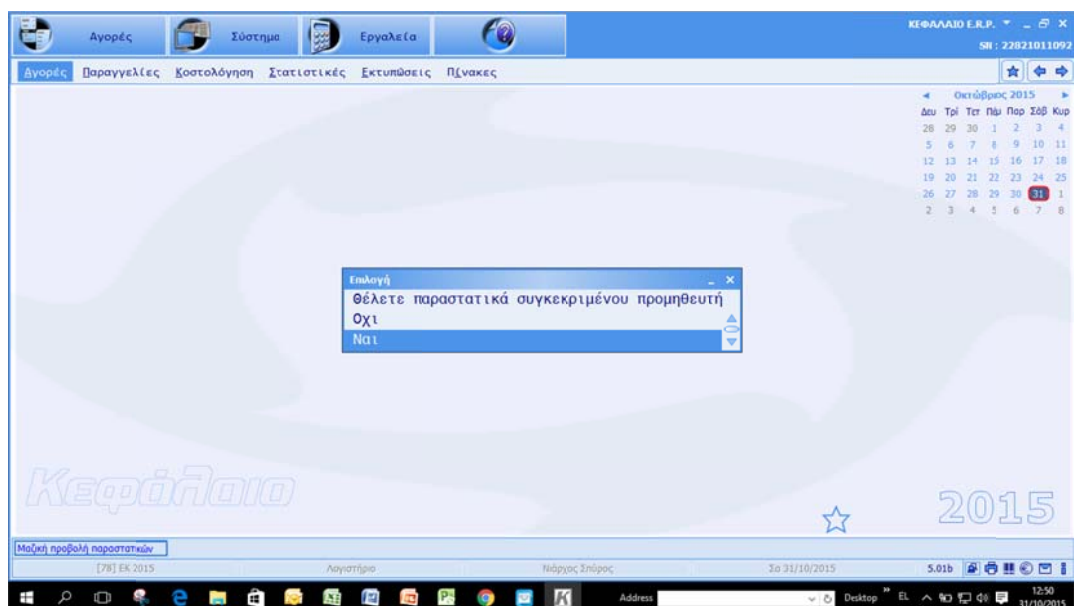
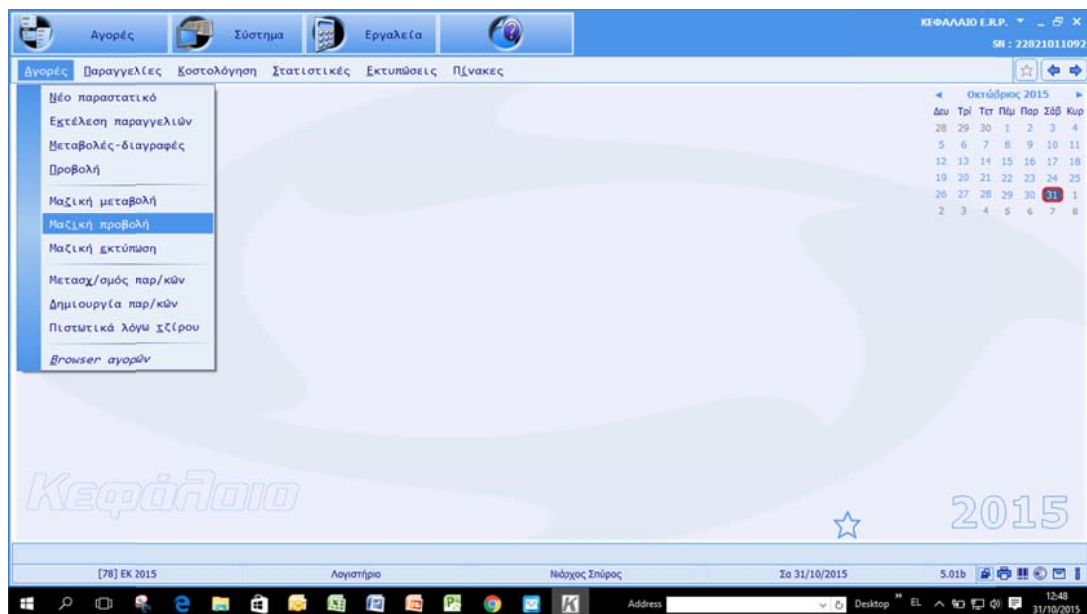

ΚΕΦΑΛΑΙΟ Ε.Ρ.Ρ. SN : 22821011092

Αγορές Παραγγελίες Κωστολόγηση Στατιστικές Εκτυπώσεις Πίνακες

Προβολή παραστατικών αγορών

Προμηθευτής : έως

Παραστατικά από έως

Π	Ημερ/νία	Παραστατικό	Κ	Καθαρή Αξία	ΦΠΑ	Άλλα Εξοδ	Συνολ.Αξία

2015

Μαζική προβολή παραστατικών [78] ΕΚ 2015 Λογιστήριο Νάργχος Σπύρος Σα 31/10/2015 5.01b 12:51 31/10/2015

ΚΕΦΑΛΑΙΟ Ε.Ρ.Ρ. SN : 22821011092

Αγορές Παραγγελίες Κωστολόγηση Στατιστικές Εκτυπώσεις Πίνακες

Προβολή παραστατικών αγορών

Προμηθευτής : έως

Παραστατικά από έως

Π	Ημερ/νία	Παραστατικό	Κ	Καθαρή Αξία	ΦΠΑ	Άλλα Εξοδ	Συνολ.Αξία

παρόμοια ονόματα / περιγραφές

Π	Επωνυμία	Κωδικός	Κωδικός	ΑΦΜ/ΑΔΤ
	ΓΑΛΑΚΤΟΒΙΟΜΗΧΑΝΙΑ ΛΑΡΙΣΗΣ Α.Ε. "ΟΛΥΜΠΟΣ"	50-2820	50-2820	094020244
	ΓΑΛΑΚΤΟΚΟΜΙΚΑ ΜΕΤΕΩΡΩΝ ΜΟΝΟΠΡΟΣΩΠΗ ΙΚΕ	50-4389	50-4389	800454952
	ΓΑΛΑΚΤΟΚΟΜΙΚΗ ΑΒΕΕ	50-0113	50-0113	094320173
	ΓΑΛΑΝΑΚΗΣ ΓΕΩΡΓΙΟΣ	50-3935	50-3935	035330001
	ΓΑΛΑΝΗ Α&Μ ΟΕ	50-4372	50-4372	997776974
	ΓΑΛΑΝΗΣ Χ. ΗΡΑΚΛΗΣ	50-1999	50-1999	025821814
	ΓΑΛΑΝΟΠΟΥΛΟΣ ΓΕΡΑΣΙΜΟΣ ΠΑΝΑΓΙΩΤΗΣ	50-4107	50-4107	027714715
	ΓΑΛΙΤΕΛ Α.Ε.	50-3637	50-3637	999843894
	ΓΑΛΩΝΗΣ ΑΝ. ΚΩΝΣΤΑΝΤΙΝΟΣ	50-2860	50-2860	038115889

2015

Μαζική προβολή παραστατικών [78] ΕΚ 2015 Λογιστήριο Νάργχος Σπύρος Σα 31/10/2015 5.01b 12:51 31/10/2015

ΚΕΦΑΛΑΙΟ Ε.Ρ.Ρ. SN : 22821011092

Αγορές Παραγγελίες Κωστολόγηση Στατιστικές Εκτυπώσεις Πίνακες

Προβολή παραστατικών αγορών

Προμηθευτής : 50-0113 ΓΑΛΑΚΤΟΚΟΜΙΚΗ ΑΒΕΕ

Παραστατικά από 31/10/2015 έως 31/10/15

Π	Ημερ/νία	Παραστατικό	Κ	Καθαρή Αξία	ΦΠΑ	Άλλα Εξοδ	Συνολ.Αξία

Μήνυμα
Υπάρχουν κινήσεις από : 02/01/2015 ως : 31/10/2015

2015

Μαζική προβολή παραστατικών [78] ΕΚ 2015 Λογιστήριο Νάργχος Σπύρος Σα 31/10/2015 5.01b 12:51 31/10/2015

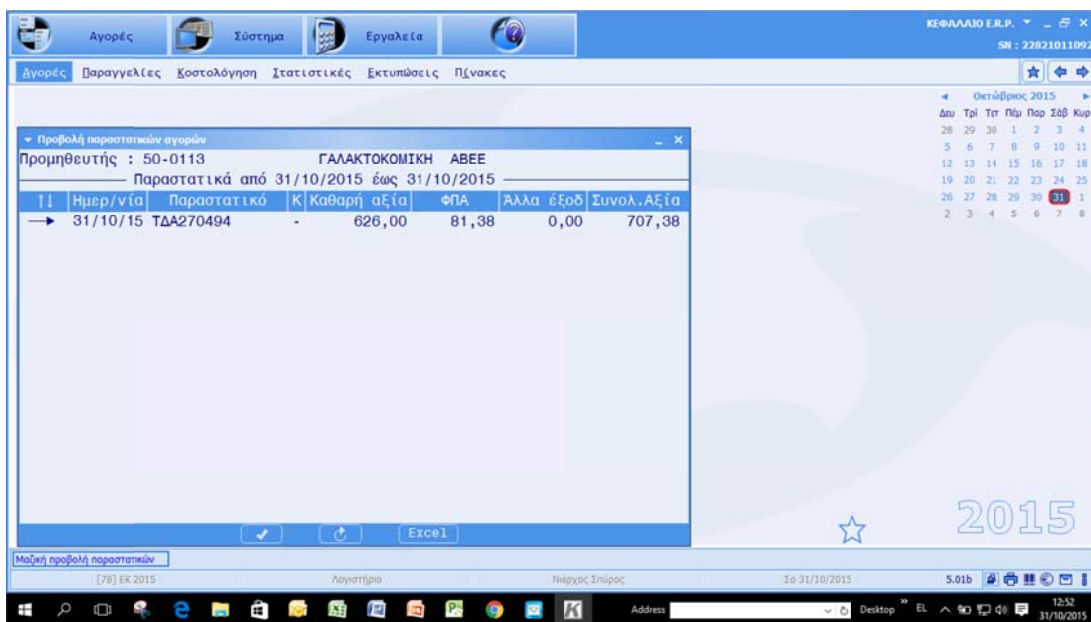
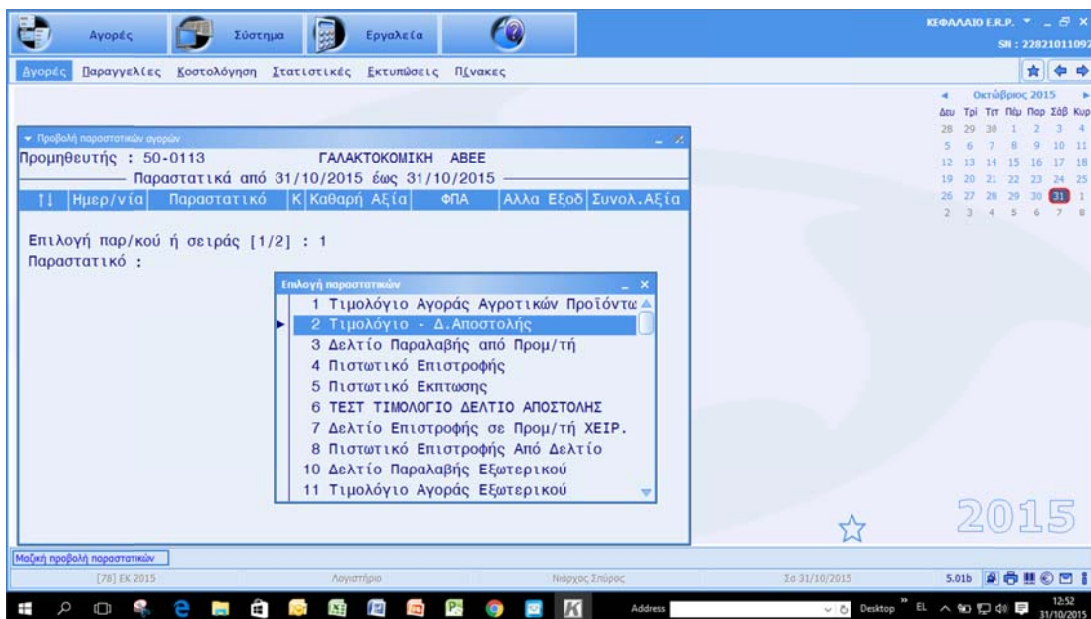

13.4.5 Καταχώρηση των ΔΕΞ

Στα ακόλουθα βήματα, παρουσιάζεται ο τρόπος καταχώρησης των ενδοδιακινήσεων, βασική αρμοδιότητα του Αποθηκάριου. Παρουσιάζονται επίσης η διαδικασία μεταβολής καθώς και ο τρόπος ενσωμάτωσης των αλλαγών στην καρτέλα είδους

Αγορές → Νέο παραστατικό → ΔΕΞ και πατάμε ENTER

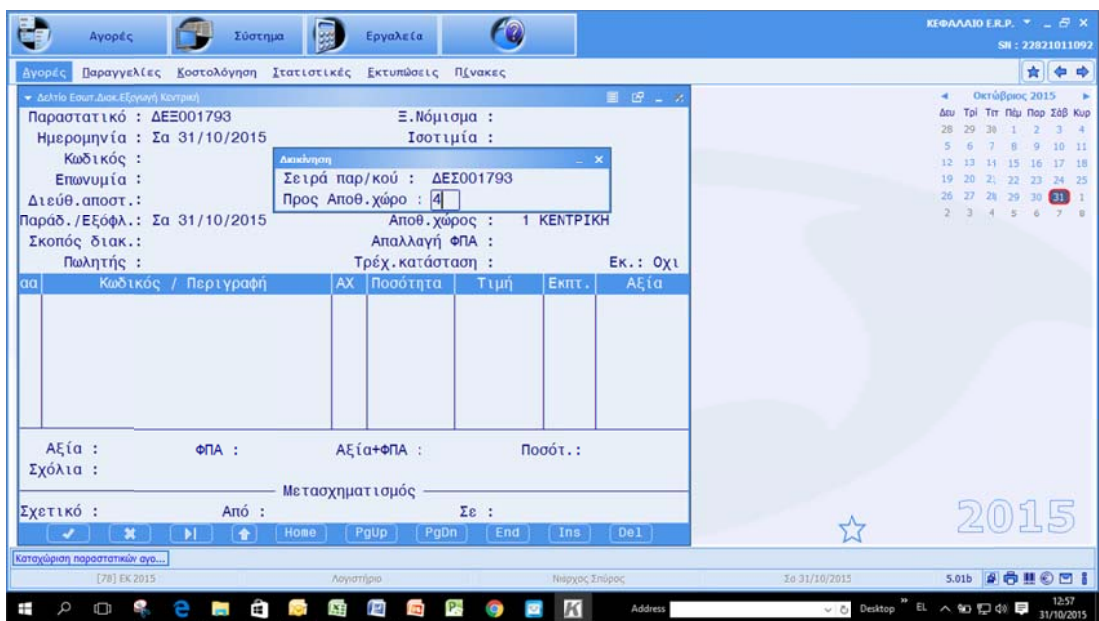
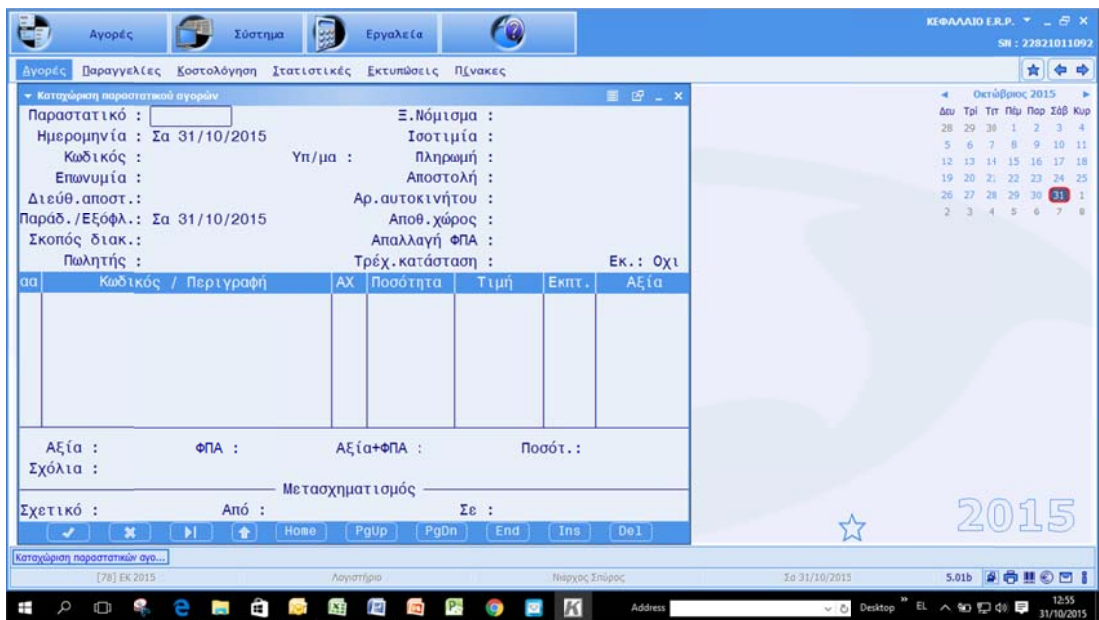
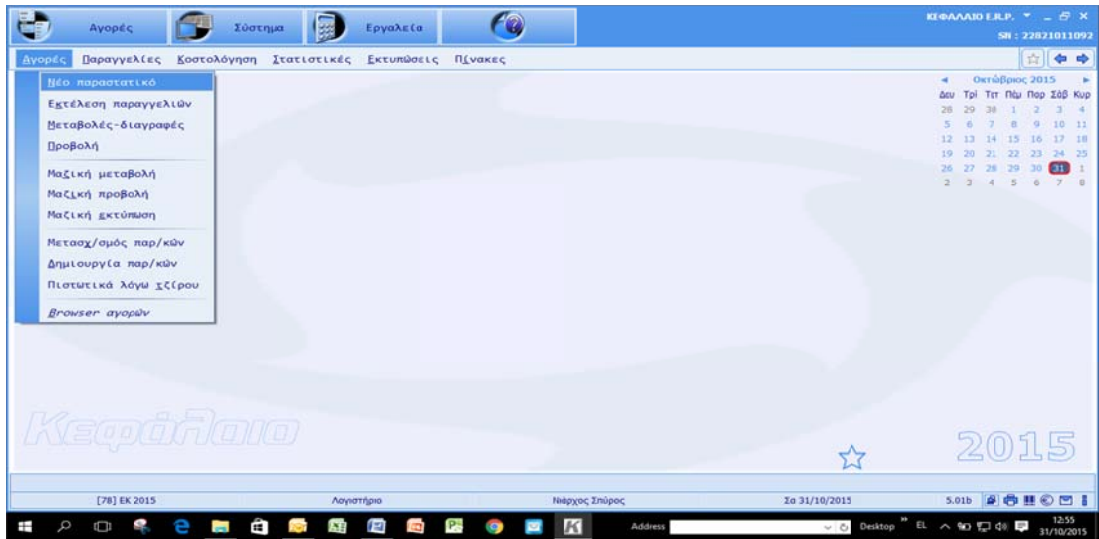

Βάζουμε αποθηκευτικό χώρο (εδώ 4)

Επιλέγουμε τμήμα παραγωγής

TI	Επωνυμία	Κωδικός	Κωδικός	ΑΦΜ/ΑΔΤ
	Τμήμα Catering (Μετ/ση)	99-0015	99-0015	
	Τμήμα Ζυγιστηρίου	99-0011	99-0011	
	Τμήμα Καθαριότητας	99-0017	99-0017	
	Τμήμα Παρ.Αρτοποιία 1	99-0004	99-0004	
	Τμήμα Παρ.Αρτοποιία 2	99-0005	99-0005	
	Τμήμα Παρ.Αρτοποιία 3	99-0019	99-0019	
	Τμήμα Παρ.Βουτήματα	99-0007	99-0007	
	Τμήμα παρ.Catering (Τατόι)	99-0021	99-0021	
	Τμήμα Παρ.Επιδόρπια	99-0008	99-0008	
	Τμήμα Παρ.Ζαχαρ/κή Λιανικής (Patisserie)	99-0002	99-0002	

Αγορές Σύστημα Έργαλεία ΚΕΦΑΛΑΙΟ Ε.Ρ.Π. SN : 22821011092

Αγορές Παραγγελίες Χροτολόγηση Στατιστικές Εκτυπώσεις Πίνακες

Αελάτιο Εσατ.Διακ.Εξαγωγή Κεντρική

Παραστατικό : ΔΕΕ001793 Ξ.Νόμιμα :
 Ημερομηνία : Σα 31/10/2015 Ισοτιμία : 1,000000
 Κωδικός : 99-0007 Υπ/μα : Πληρωμή :
 Επωνυμία : Τμήμα Παρ.Βουτήματα Αποστολή :
 Διευθ.αποστ.: Εργ.Μεταμόρφωση Αρ.αυτοκινήτου :
 Παράδ./Εξόφλ.: Σα 31/10/2015 Αποθ.χώρος : 1 ΚΕΝΤΡΙΚΗ
 Σκοπός διακ.: Απαλλαγή ΦΠΑ : Οχι
 Πωλητής : Τρέχ.κατάσταση : - Εκ.: Οχι

αα	Κωδικός είδους	Περιγραφή είδους	ΑΧ	ΠΑΡΤΙΔΑ/ΛΗΞΗ	ΠΟΣ1/ΠΟΣ2

Αξία : ΦΠΑ : Αξία+ΦΠΑ : Ποσότητα :
 Σχόλια : Μετασηματισμός

Σχετικό : ΔΕΣ001793 Από : Σε :

Κατοχύρωση παραστατικών αγο...

[78] ΕΚ 2015 Λογακτήριο Νάργος Σπύρος Σα 31/10/2015 5.01b

2015

Page down

Αγορές Σύστημα Έργαλεία ΚΕΦΑΛΑΙΟ Ε.Ρ.Π. SN : 22821011092

Αγορές Παραγγελίες Χροτολόγηση Στατιστικές Εκτυπώσεις Πίνακες

Αελάτιο Εσατ.Διακ.Εξαγωγή Κεντρική

Παραστατικό : ΔΕΕ001793 Ξ.Νόμιμα :
 Ημερομηνία : Σα 31/10/2015 Ισοτιμία : 1,000000
 Κωδικός : 99-0007 Υπ/μα : Πληρωμή :
 Επωνυμία : Τμήμα Παρ.Βουτήματα Αποστολή :
 Διευθ.αποστ.: Εργ.Μεταμόρφωση Αρ.αυτοκινήτου :
 Παράδ./Εξόφλ.: Σα 31/10/2015 Αποθ.χώρος : 1 ΚΕΝΤΡΙΚΗ
 Σκοπός διακ.: Απαλλαγή ΦΠΑ : Οχι
 Πωλητής : Τρέχ.κατάσταση : - Εκ.: Οχι

αα	Κωδικός είδους	Περιγραφή είδους	ΑΧ	ΠΑΡΤΙΔΑ/ΛΗΞΗ	ΠΟΣ1/ΠΟΣ2
1		αλεύρ			

Αξία : ΦΠΑ : Αξία+ΦΠΑ : Ποσότητα :
 Σχόλια : Μετασηματισμός

Σχετικό : ΔΕΣ001793 Από : Σε :

Κατοχύρωση παραστατικών αγο...

[78] ΕΚ 2015 Λογακτήριο Νάργος Σπύρος Σα 31/10/2015 5.01b

2015

Αγορές Σύστημα Εργαλεία ΚΕΦΑΛΑΙΟ Ε.Ρ.Π. SN : 22821011092

Αγορές Παραγγελίες Κωσολόγηση Στατιστικές Εκτυπώσεις Πίνακες

Ασπίο Επαγ. Διακ. Εξουσιογ. Κοιτών

Παραστατικό : ΔΕΣ001793 Ξ.Νόμιμο : 1,000000
 Ημερομηνία : Σα 31/10/2015 Ισοτιμία :
 Κωδικός : 99-0007 Υπ/μα : Πληρωμή :
 Επωνυμία : Τμήμα Παρ.Βουτήματα Αποστολή :

Παρόνοια ονόματα / περιγραφές	Περιγραφή	Κωδικός	Βοηθ. Κωδ
ΑΛΕΥΡΙ 70% ΓΙΑ ΚΟΥΛΟΥΡΙΑ		24-01-10-031	24-01-10-031
ΑΛΕΥΡΙ ΓΙΑ ΨΩΜΑΚΙΑ		24-01-10-024	24-01-10-024
ΑΛΕΥΡΙ DINKEL 630		24-01-10-037	24-01-10-037
ΑΛΕΥΡΙ DINKEL ΟΛΙΚΗΣ ΑΛΕΣΗΣ		24-01-10-034	24-01-10-034
ΑΛΕΥΡΙ ΖΑΧ/ΚΗΣ 70% ΧΑΜΗΛΗΣ ΥΓΡΑΣΙΑΣ		24-01-10-039	24-01-10-039
ΑΛΕΥΡΙ ΚΑΛΑΜΠΟΚΙΟΥ		24-01-10-006	24-01-10-006
ΑΛΕΥΡΙ ΚΑΤΗΓΟΡΙΑΣ Μ ΚΙΤΡΙΝΟ		24-01-10-004	24-01-10-004
ΑΛΕΥΡΙ ΟΛΙΚΗΣ ΑΛΕΣΕΩΣ		24-01-10-009	24-01-10-009
ΑΛΕΥΡΙ ΟΛΙΚΗΣ ΑΛΕΣΗΣ 90%		24-01-10-036	24-01-10-036
ΑΛΕΥΡΙ ΠΑΡΑΔΟΣΙΑΚΟ		24-01-10-032	24-01-10-032

Σχόλια : Μετασηματισμός

Σχετικό : ΔΕΣ001793 Από : Σε :

Κατηγορία παραστατικών αγο...

[78] ΕΚ 2015 Λογιστήριο Νάργαρος Σπύρος Σα 31/10/2015 5.01b 1301 31/10/2015

Αγορές Σύστημα Εργαλεία ΚΕΦΑΛΑΙΟ Ε.Ρ.Π. SN : 22821011092

Αγορές Παραγγελίες Κωσολόγηση Στατιστικές Εκτυπώσεις Πίνακες

Ασπίο Επαγ. Διακ. Εξουσιογ. Κοιτών

Παραστατικό : ΔΕΣ001793 Ξ.Νόμιμο : 1,000000
 Ημερομηνία : Σα 31/10/2015 Ισοτιμία :
 Κωδικός : 99-0007 Υπ/μα : Πληρωμή :
 Επωνυμία : Τμήμα Παρ.Βουτήματα Αποστολή :
 Διεύθ. αποστ. : Εργ.Μεταμόρφωση Αρ. αυτοκινήτου :
 Παραδ./Εξοφλ. : Σα 31/10/2015 Αποθ.χώρος : 1 ΚΕΝΤΡΙΚΗ
 Σκοπός διακ. : Απαλλαγή ΦΠΑ : Οχι
 Πωλητής : Τρέχ.κατάσταση : - Εκ. : Οχι

αα	Κωδικός είδους	Περιγραφή είδους	ΑΧ	ΠΑΡΤΙΔΑ/ΛΗΞΗ	ΠΟΣ1/ΠΟΣ2
1	24-01-10-031	ΑΛΕΥΡΙ 70% ΓΙΑ ΚΟΥΛΟΥΡΙΑ	1		0,000 0,000

Αξία : ΦΠΑ : Αξία+ΦΠΑ : Ποσότητα :

Σχόλια : Μετασηματισμός

Σχετικό : ΔΕΣ001793 Από : Σε :

Κατηγορία παραστατικών αγο...

[78] ΕΚ 2015 Λογιστήριο Νάργαρος Σπύρος Σα 31/10/2015 5.01b 1302 31/10/2015

Tab

Αγορές Σύστημα Εργαλεία ΚΕΦΑΛΑΙΟ Ε.Ρ.Π. SN : 22821011092

Αγορές Παραγγελίες Κωσολόγηση Στατιστικές Εκτυπώσεις Πίνακες

Ασπίο Επαγ. Διακ. Εξουσιογ. Κοιτών

Παραστατικό : ΔΕΣ001793 Ξ.Νόμιμο : 1,000000
 Ημερομηνία : Σα 31/10/2015 Ισοτιμία :
 Κωδικός : 99-0007 Υπ/μα : Πληρωμή :
 Επωνυμία : Τμήμα Παρ.Βουτήματα Αποστολή :
 Διεύθ. αποστ. : Εργ.Μεταμόρφωση Αρ. αυτοκινήτου :
 Παραδ./Εξοφλ. : Σα 31/10/2015 Αποθ.χώρος : 1 ΚΕΝΤΡΙΚΗ
 Σκοπός διακ. : Απαλλαγή ΦΠΑ : Οχι
 Πωλητής : Τρέχ.κατάσταση : - Εκ. : Οχι

αα	Κωδικός είδους	Περιγραφή είδους	ΑΧ	ΠΑΡΤΙΔΑ/ΛΗΞΗ	ΠΟΣ1/ΠΟΣ2
1	24-01-10-031	ΑΛΕΥΡΙ 70% ΓΙΑ ΚΟΥΛΟΥΡΙΑ	1		0,000 0,000

Κωδικ. παρτίδας	Ημερ/νία	Ημερ/νία	Παραστ/κό	Υπόλοιπο
5141	29/08/15	29/06/15	ΤΔΑ6645	0,0
5181	08/10/15	01/07/15	ΤΔΑ6765	0,0
1507.L5202.23	29/10/15	23/07/15	ΤΔΑ7430	0,0
5217	13/11/15	26/08/15	ΤΔΑ8447	0,0
5413	03/12/15	08/09/15	ΤΔΑ8886	0,0
5250	16/12/15	18/09/15	ΤΔΑ9288	0,0
5719	16/12/15	15/09/15	ΤΔΑ9152	0,0
5823	25/12/15	01/10/15	ΤΔΑ9777	0,0
5075	10/01/16	00/10/15	ΤΔΑ10072	0,0

Αξία : ΦΠΑ :
 Σχόλια :

Σχετικό : ΔΕΣ001793 Από :

Κατηγορία παραστατικών αγο...

[78] ΕΚ 2015 Λογιστήριο Νάργαρος Σπύρος Σα 31/10/2015 5.01b 1302 31/10/2015

Ποσότητα 900 κιλά

Αγορές Παραγγελίες Κωστολόγηση Στατιστικές Εκτιμήσεις Πίνακες

Ασάκι Εισαγ. Διακ. Εργαλεία

ΚΕΦΑΛΑΙΟ Ε.Ρ.Π. SN : 22821011092

Ασάκι Εισαγ. Διακ. Εργαλεία

Παραστατικό : ΔΕΕ001793
 Ημερομηνία : Σα 31/10/2015
 Κωδικός : 99-0007
 Επωνυμία : Τμήμα Παρ. Βουτήματα
 Διευθ. αποστ. : Εργ. Μεταμόρφωση
 Παράδ./Εξόφλ. : Σα 31/10/2015
 Σκοπός διακ. :
 Πωλητής :

Ξ.Νόμιμα :
 Ισοτιμία : 1,000000
 Πληρωμή :
 Αποστολή :
 Αρ. αυτοκινήτου :
 Αποθ. χώρος : 1 ΚΕΝΤΡΙΚΗ
 Απαλλαγή ΦΠΑ : Οχι
 Τρέχ. κατάσταση : -
 Εκ. : Οχι

α/α	Κωδικός είδους	Περιγραφή είδους	ΑΧ	ΠΑΡΤΙΔΑ/ΛΗΞΗ	ΠΟΣ1/ΠΟΣ2
1	24-01-10-031	ΑΛΕΥΡΙ 70% ΓΙΑ ΚΟΥΛΟΥΡΙΑ	1	60285275 10/01/2016	900 0,000

Αξία : ΦΠΑ : Αξία+ΦΠΑ : Ποσότητα :
 Σχόλια : Μετασχηματισμός

Σχετικό : ΔΕΣ001793 Από : Σε :

Καταχώρηση παραστατικών αγο...

[78] ΕΚ 2015 Λογιστήριο Νάργαρος Σπύρος Σα 31/10/2015 5.01b 1300 31/10/2015

Με F5-F3 ελέγχουμε το υπόλοιπο του κωδικού

Αγορές Παραγγελίες Κωστολόγηση Στατιστικές Εκτιμήσεις Πίνακες

ΚΕΦΑΛΑΙΟ Ε.Ρ.Π. SN : 22821011092

Ασάκι Εισαγ. Διακ. Εργαλεία

Κωδικός : 24-01-10-031 Κωδ. συσχ/σης : 24-01-10-031
 Περιγραφή : ΑΛΕΥΡΙ 70% ΓΙΑ ΚΟΥΛΟΥΡΙΑ
 Βοηθ. κωδικός : 24-01-10-031 ΦΠΑ : 05 13,00 %

Υπόλοιπο κατά χώρα

Α.Α	Αρ. Χώρας	Υπόλοιπο	Υπολ. (2)	Απογραφή	Απογρ. (2)
1	ΚΕΝΤΡΙΚΗ	1.750,000	4.770,000	800,000	4.770,000
2	ΕΠΙΣΤΡΟΦΗ				
3	ΚΑΤΑΣΤΡΟΦΗ				
4	ΠΑΡΑΓΩΓΗΣ	10.800,000	2.430,000		2.430,000
5	ΕΞΟΔΑ				
6	ΖΥΓΙΣΤΗΡΙ				
7	ΠΑΡΑ ΤΡΙΤ				
8	Ψ.Αλάσκα				
9	Λιαν.ΜΕΤΑ				
10					
11					
12					

Λοιπά στοιχεία :

Συν.Υπόλοιπο : 13.700,000 Υπόλοιπο-2 : 7.200,000

Καταχώρηση παραστατικών αγο...

[78] ΕΚ 2015 Λογιστήριο Νάργαρος Σπύρος Σα 31/10/2015 5.01b 1312 31/10/2015

Esc

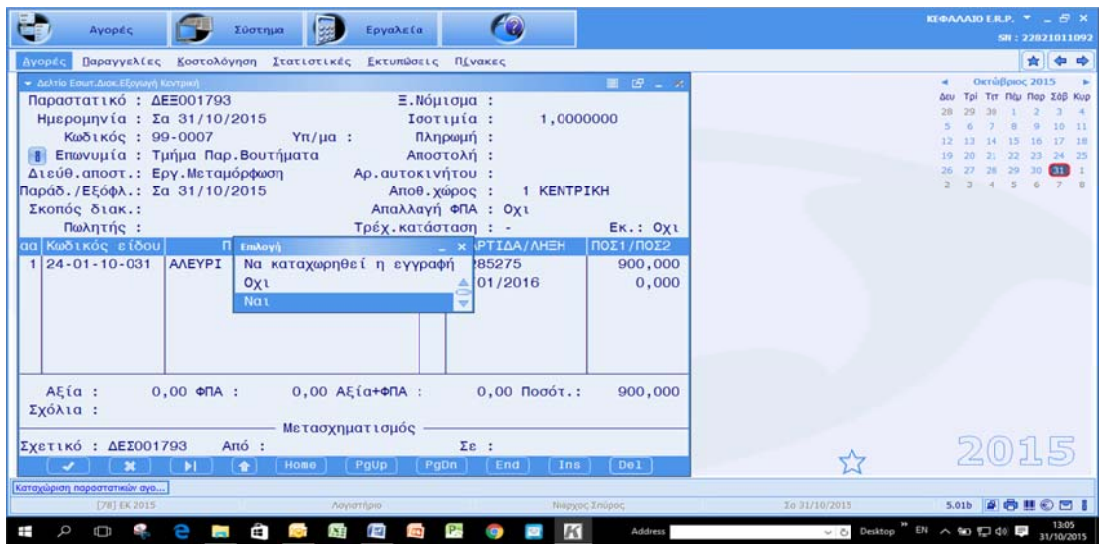

13.4.6 Μεταβολές – διαγραφές ΔΕΞ

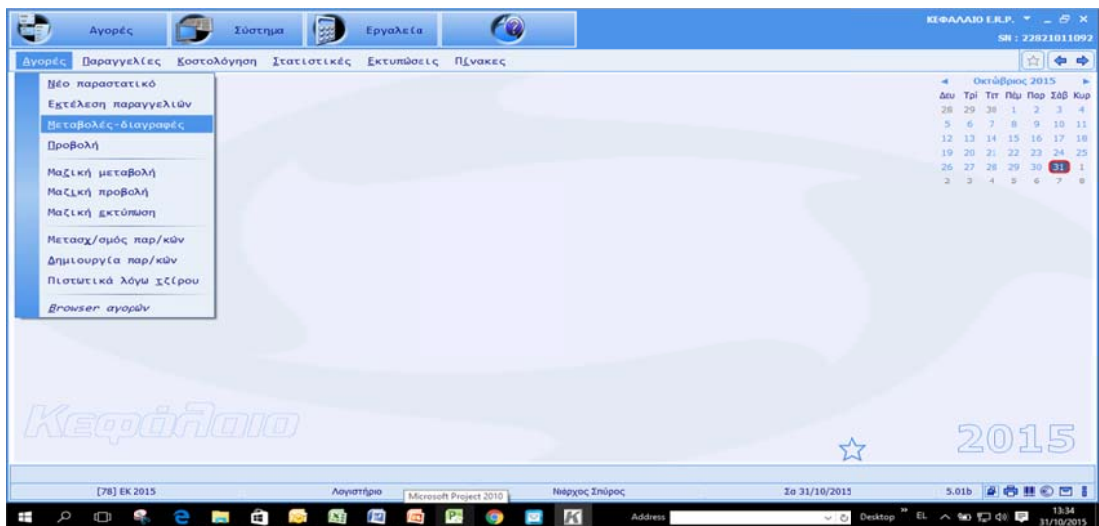

Αγορές Σύστημα Εργαλεία ΚΕΦΑΛΑΙΟ Ε.Ρ. ΣΗ : 22821011092

Αγορές Παραγγελίες Κωστολόγηση Στατιστικές Εκτυπώσεις Πίνακες

Μεταβολή/Αναγραφή παραστατικού αγορών

Παραστατικό : ΔΕΕ1793 Ξ.Νόμιμο :
 Ημερομηνία : Ισοτιμία :
 Κωδικός : Υπ/μα : Πληρωμή :
 Επωνυμία : Αποστολή :
 Διευθ.αποστ.: Αρ.αυτοκινήτου :
 Παρόδ./Εξόφλ.: Αποθ.χώρος :
 Σκοπός διακ.: Απαλλαγή ΦΠΑ :
 Πωλητής : Τρέχ.κατάσταση : Εκ.:

αα	Κωδικός / Περιγραφή	ΑΧ	Ποσότητα	Τιμή	Εκπτ.	Αξία
Αξία : ΦΠΑ : Αξία+ΦΠΑ : Ποσότητες : Σχόλια : Μετασχηματισμός : Σχετικό : Από : Σε :						

Μεταβολή-διαγραφή παραστατ...

[78] ΕΚ 2015 Λογιστήριο Νάργος Σπύρος Σα 31/10/2015 5.01b

Address Desktop EL 13:34 31/10/2015

Αγορές Σύστημα Εργαλεία ΚΕΦΑΛΑΙΟ Ε.Ρ. ΣΗ : 22821011092

Αγορές Παραγγελίες Κωστολόγηση Στατιστικές Εκτυπώσεις Πίνακες

Δελτίο Εσωτ.Διακ.Εξόφλησης

Παραστατικό : ΔΕΕ001793 Ξ.Νόμιμο :
 Ημερομηνία : Σα 31/10/2015 Ισοτιμία : 1,000000
 Κωδικός : 99-0007 Υπ/μα : Πληρωμή :
 Επωνυμία : Τμήμα Παρ.Βουτήματα Αποστολή :
 Διευθ.αποστ.: Εργ.Μεταμόρφωση Αρ.αυτοκινήτου :
 Παρόδ./Εξόφλ.: Σα 31/10/2015 Αποθ.χώρος : 1 ΚΕΝΤΡΙΚΗ
 Σκοπός διακ.: Απαλλαγή ΦΠΑ : Οχι
 Πωλητής : Τρέχ.κατάσταση : - Εκ.: Οχι

αα	Κωδικός είδους	Περιγραφή	Επιλογή	ΠΑΡΤΙΔΑ/ΛΗΞΗ	ΠΟΣ1/ΠΟΣ2
29	25-05-21-002	MEMBRANH P	Καταχώριση αλλαγών Οχι Ναι	1505.0521002.26 31/12/2020	12,600 0,000
Αξία : 0,00 ΦΠΑ : 0,00 Αξία+ΦΠΑ : 0,00 Ποσότητες : 3.142,600 Σχόλια : Μετασχηματισμός : Σχετικό : ΔΕΣ001793 Από : Σε : ΔΕΣ001793 4-ΠΑΡΑΓΩΓΗΣ					

Μεταβολή-διαγραφή παραστατ...

[78] ΕΚ 2015 Λογιστήριο Νάργος Σπύρος Σα 31/10/2015 5.01b

Address Desktop EL 13:35 31/10/2015

Αγορές Σύστημα Έργα/εργα

ΚΕΦΑΛΑΙΟ Ε.Ρ.Π. SN : 22821011092

Αγορές Παραγγελίες Κωστολόγηση Στατιστικές Εκτιμήσεις Πίνακες

Δελτίο Εσωτ. Διακ. Εξόφλητ. Κεντρική

Παραστατικό : ΔΕΣ001793 Ξ.Νόμισμα :
 Ημερομηνία : Σα 31/10/2015 Ισοτιμία : 1,000000
 Κωδικός : 99-0007 Υπ/μα : Πληρωμή :
 Επωνυμία : Τμήμα Παρ.Βουτήματα Αποστολή :
 Διευθ.αποστ.: Εργ.Μεταμόρφωση Αρ.αυτοκινήτου :
 Παράδ./Εξόφλ.: Σα 31/10/2015 Αποθ.χώρος : 1 ΚΕΝΤΡΙΚΗ
 Σκοπός διακ.: Απαλλαγή ΦΠΑ : Οχι
 Πωλητής : Τρέχ.κατάσταση : - Εκ.: Οχι

αα	Κωδικός είδους	Περιγραφή είδους	ΑΧ	ΠΑΡΤΙΔΑ/ΛΗΞΗ	ΠΟΣ1/ΠΟΣ2
1	24-01-10-031	ΑΛΕΥΡΙ 70% ΓΙΑ ΚΟΥΛΟΥΡΙΑ	1	60285275	900,000
2	24-01-10-002	Επιλογή Να διαγραφεί το σχετικό ?	1	61295281	675,000
3	24-01-06-012	Οχι Ναι	1	15286S2HGX	380,000
				12/12/2015	0,000

Αξία : 0,00 ΦΠΑ : 0,00 Αξία+ΦΠΑ : 0,00 Ποσάτ.: 3.178,600
 Σχόλια : Μετασηματισμός

Σχετικό : ΔΕΣ001793 Από : Σε : ΔΕΣ001793 4-ΠΑΡΑΓΩΓΗΣ

Μεταβολή-διαγραφή ποσάτατ...

[78] ΕΚ 2015 Λογιστήριο Νάργος Σπύρος Σα 31/10/2015 5.01b

2015

Address Desktop EL 13:36 31/10/2015

13.4.7 Έλεγχος καρτέλας είδους μετά τη καταχώρηση

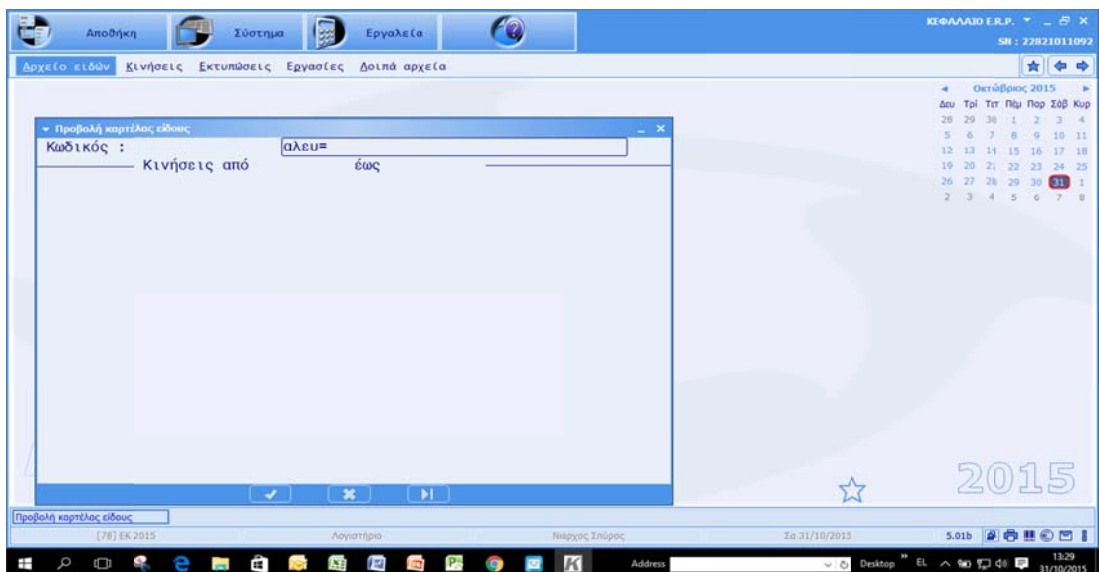
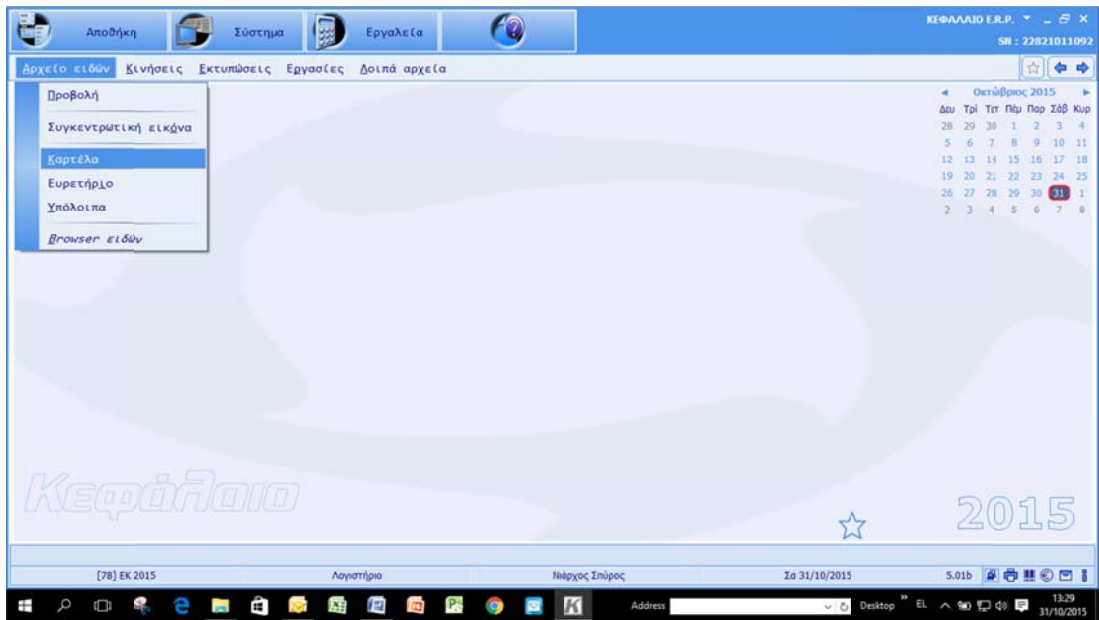
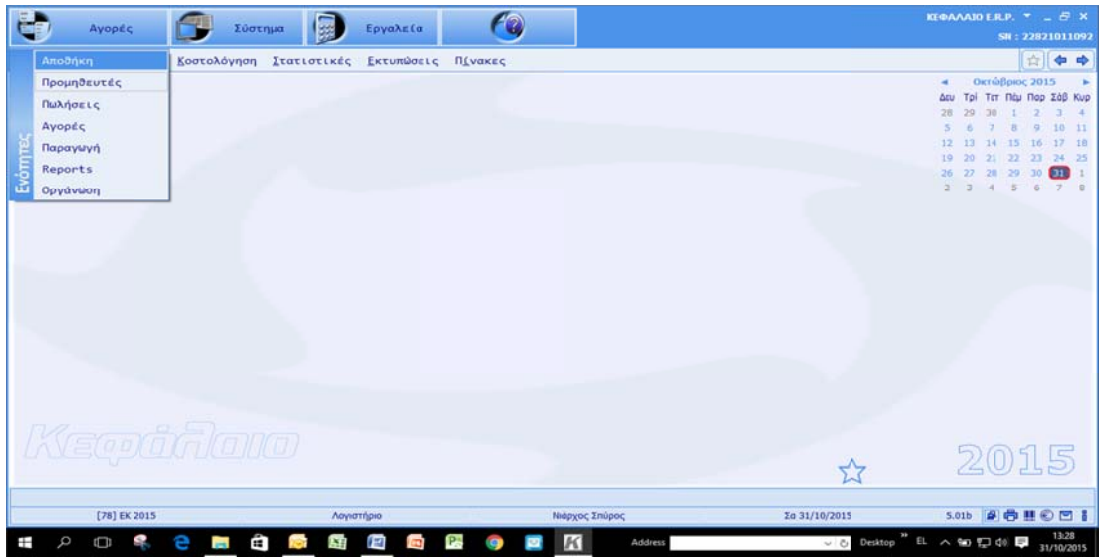

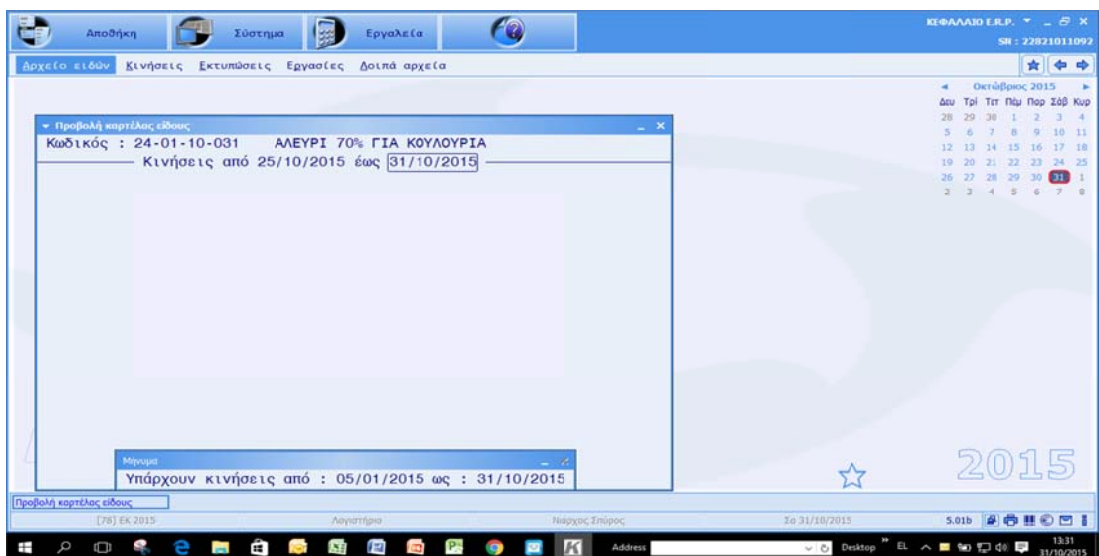
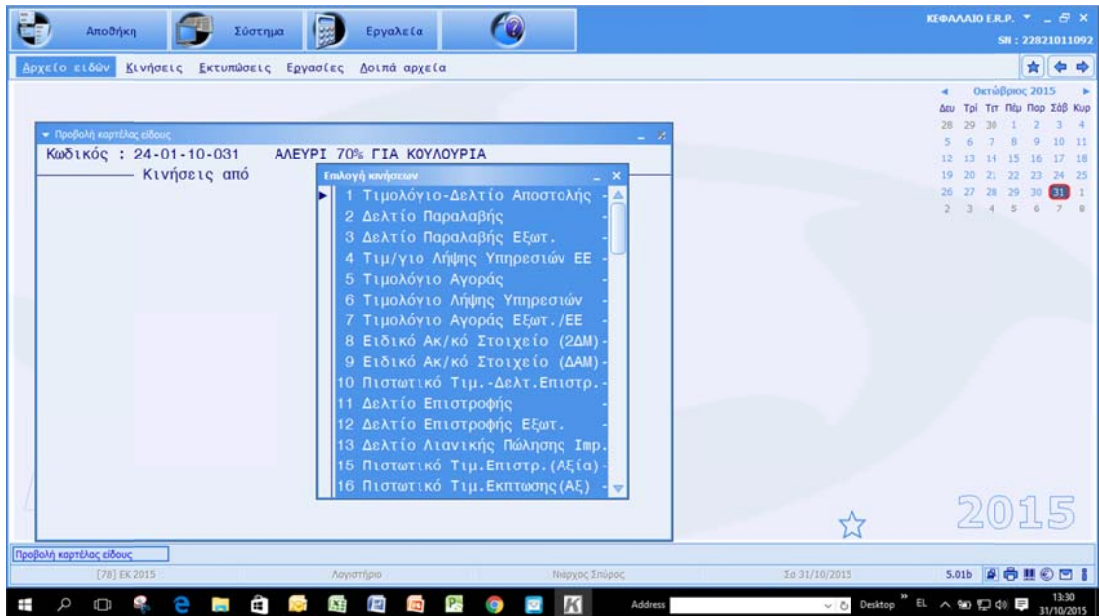
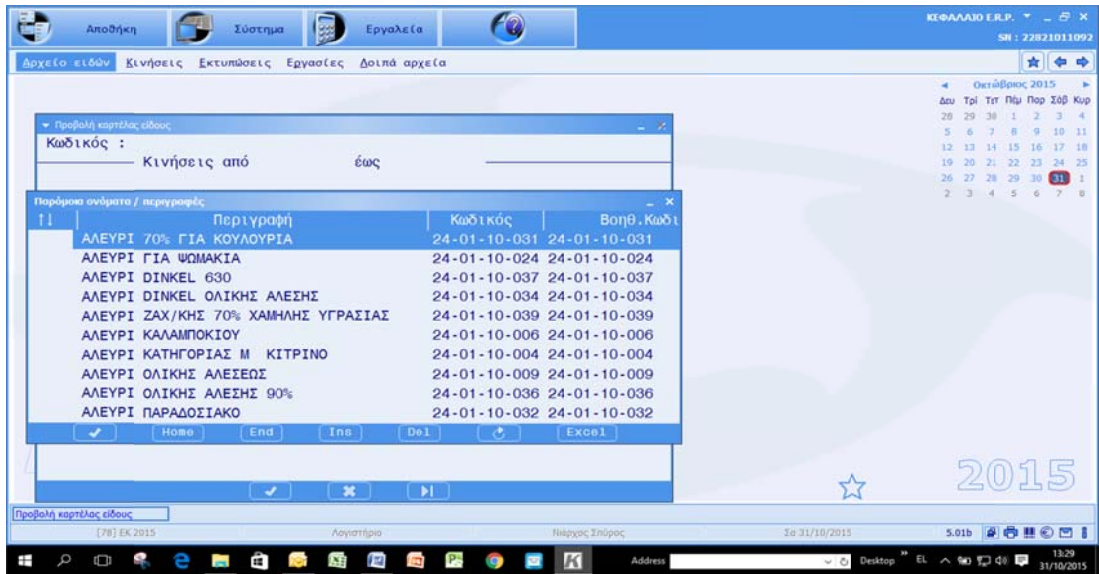

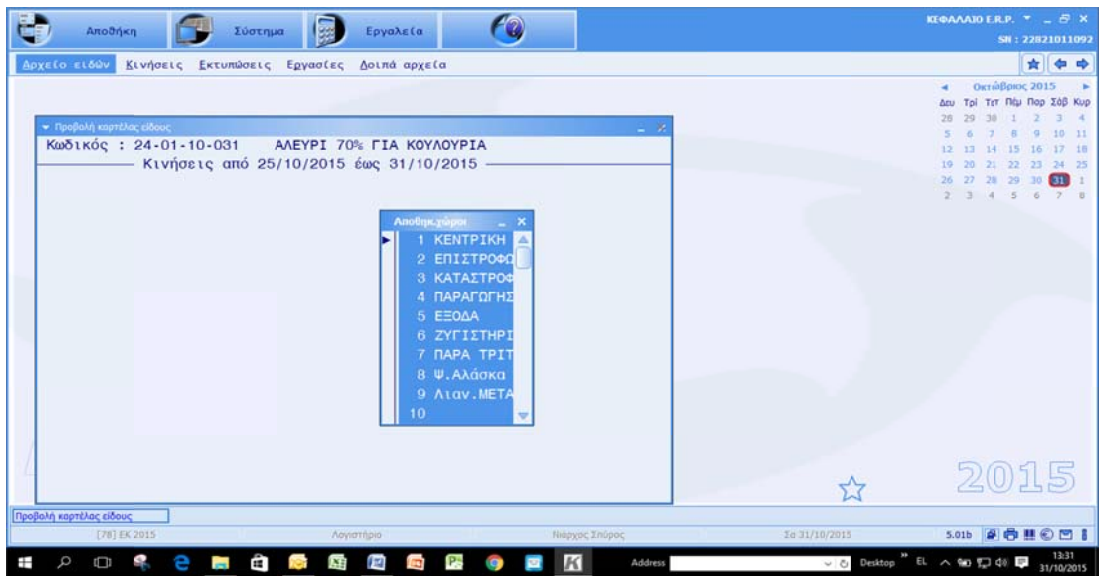

Επιλέγουμε Κεντρική

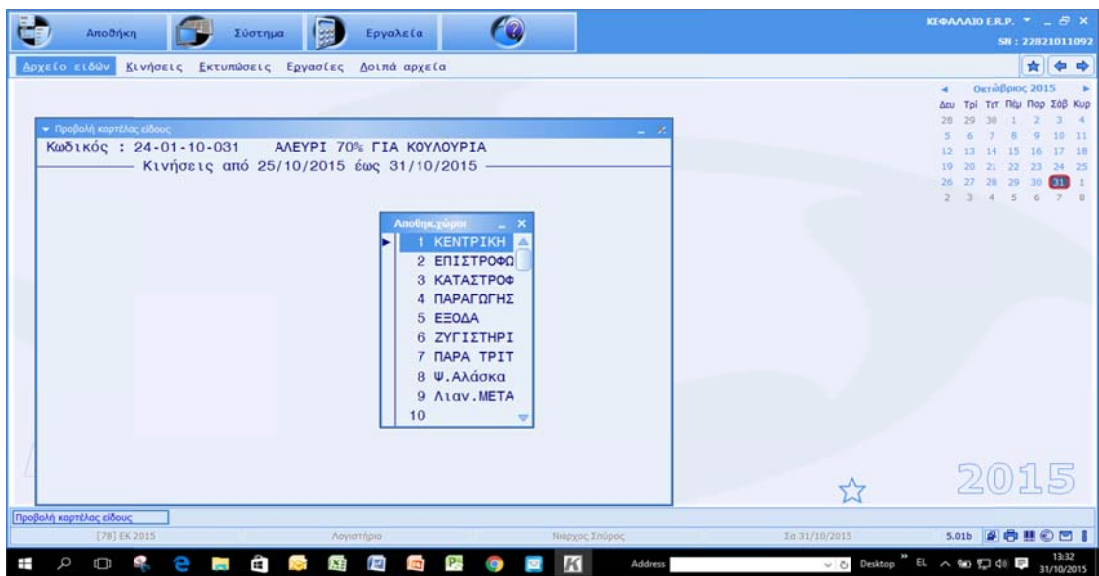

ΚΩΔΙΚΟΣ : 24-01-10-031 ΑΛΕΥΡΙ 70% ΓΙΑ ΚΟΥΛΟΥΡΙΑ
Κινήσεις από 25/10/2015 έως 31/10/2015

Ημερομηνία	Παρασ/κό	ΚΚ	ΑΧ	Ποσότητα	Αξία	Υπόλοιπο
Εκ μεταφοράς						
25/10/2015	ΔΕΕ001744	78	1	900,000	0,00	850,000
27/10/2015	ΤΔΑ10744	1	1	1.800,000	567,00	2.650,000
28/10/2015	ΔΕΕ001767	78	1	900,000	0,00	1.750,000
31/10/2015	ΔΕΕ001793	78	1	900,000	0,00	850,000

13.5 Ημερήσιες Εκτυπώσεις αποθήκης

Κλείνοντας να σημειωθεί ότι στο τέλος κάθε ημέρας ο αποθηκάριος εκτυπώνει τα ακόλουθα έντυπα:

- Έντυπο Ε8 που είναι η συγκεντρωτική κατάσταση των παραλαβών της ημέρας. Περιέχει τα εξής στοιχεία: κωδικό είδους, περιγραφή, ποσότητα παραλαβής, παρτίδα με ημερομηνία λήξης και προμηθευτή

Πίνακας 6: 13.2.1 Έντυπο παραλαβών ανά παρτίδα Ε8

ΕΝΤΥΠΟ ΠΑΡΑΛΑΒΩΝ ΑΝΑ ΠΑΡΤΙΔΑ Ε8									
Ημ/νία	Παρ/κό	Προμηθευτής	Κωδικός	Περιγραφή είδους	Κωδ.παρτίδας	Ημ/νία λήξης	Ποσότητα	Ποσότητα 2	ΘΕΡΜΟΚΡΑΣΙ/Σχόλιο Παραλαβής
31/10/15	ΤΔΑ61147	ΑΘΗΝΑΙΟΣ ΑΝΤ.ΠΑΝΑΓΩΤΗΣ/	24-01-01-925	ΠΑΓΟΚΥΒΟΙ	1510.0101925.31	31/10/2016	120,000	0,000	-16,200 οκ
31/10/15	ΤΔΑ280262	ΜΕΤΡΟ ΑΕΒΕ/	24-01-03-016	ΚΑΦΕΣ (Α ΥΛΗ) ΝΕΣ ΚΑΦΕ	528004446	30/04/2017	5,500	0,000	οκ
31/10/15	ΤΔΑ270494	ΓΑΛΑΚΤΟΚΟΜΙΚΗ ΑΒΕΕ/	24-01-07-003	ΚΡΕΜΑ ΓΑΛΑΚΤΟΣ ΦΡΕΣΚΙΑ	1510.0107003.31	12/11/2015	200,000	0,000	5,500 οκ
31/10/15	ΤΔΑ96600	ΔΙΓΕΝΟΠΟΥΛΟΙ ΑΦΟΙ ΟΕ/	24-01-11-006	ΦΡΟΥΤΑ ΦΡΑΟΥΛΕΣ	1510.0111006.31	06/11/2015	40,000	0,000	οκ
Γενικά σύνολα							365,500	0,000	

Για να εκτυπωθεί η κατάσταση, επιλεγούμε Ενότητες → Reports → Εκτυπώσεις reports II → Κινήσεις Αποθήκης

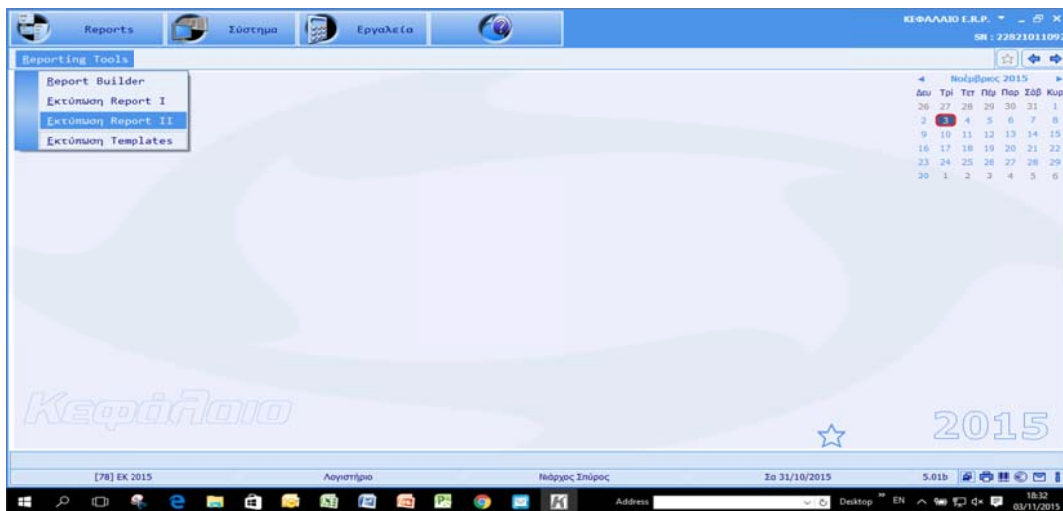
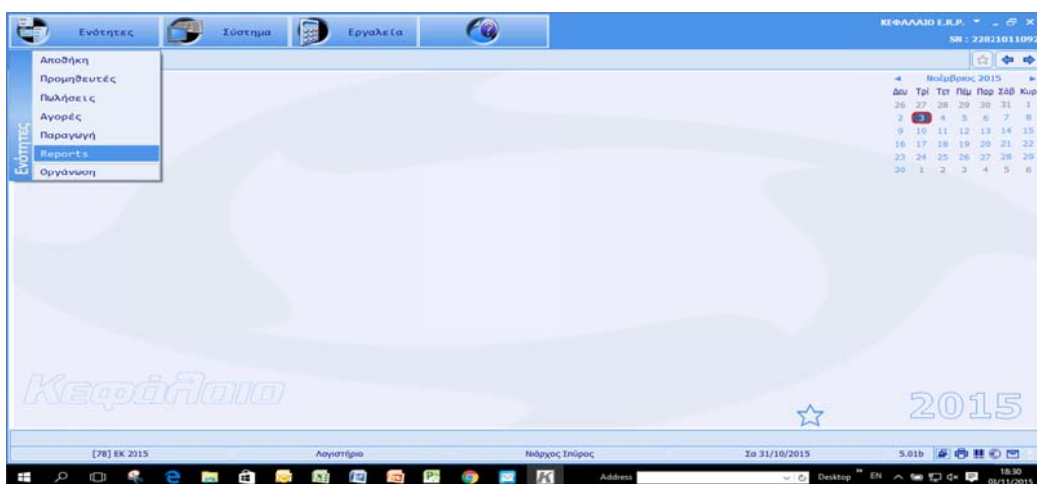

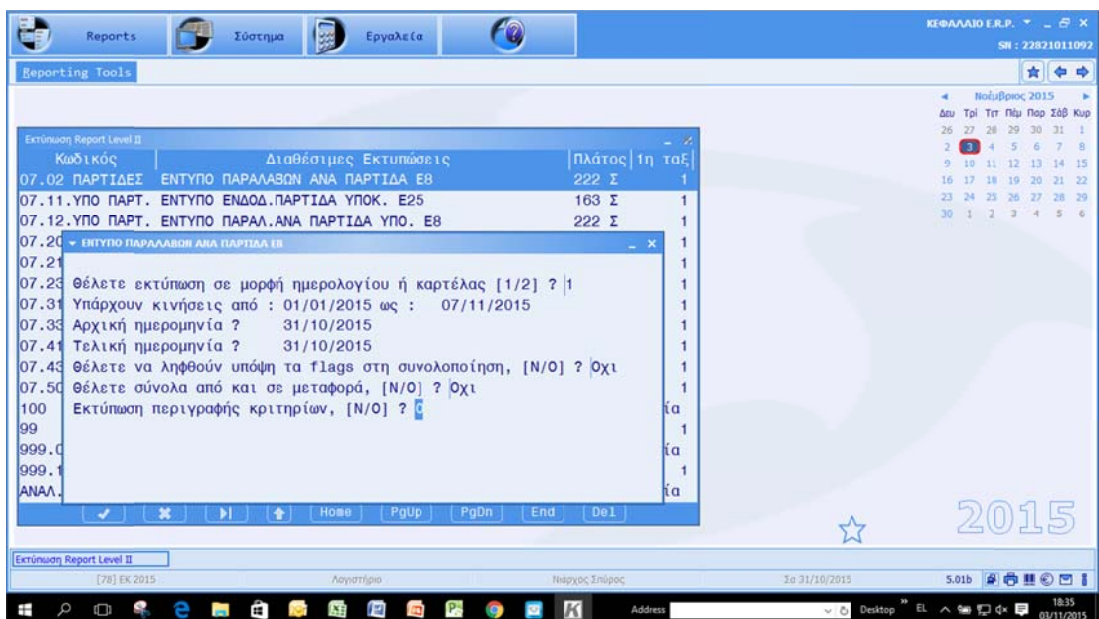
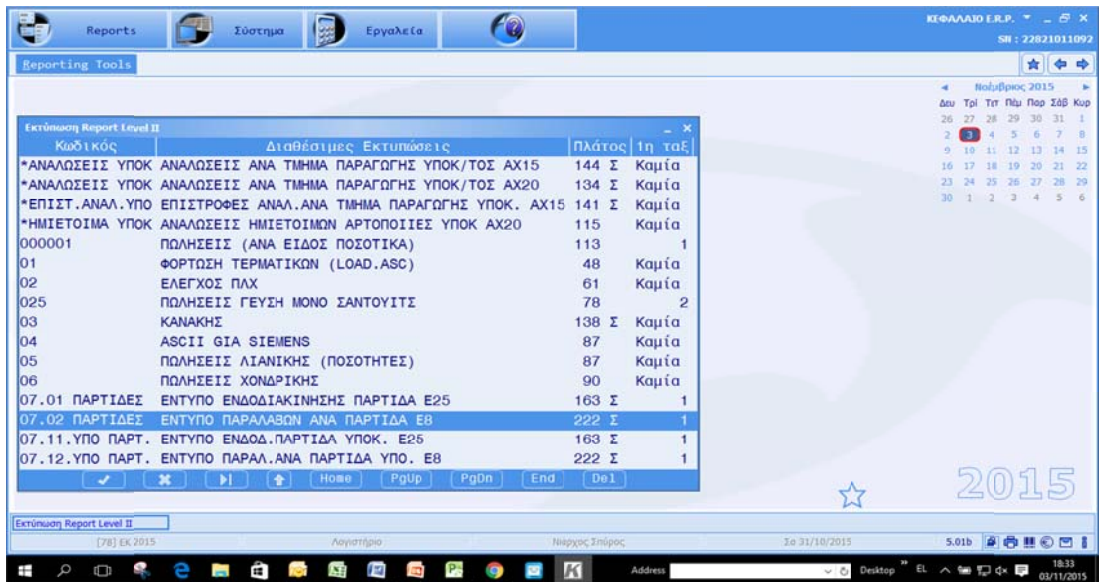
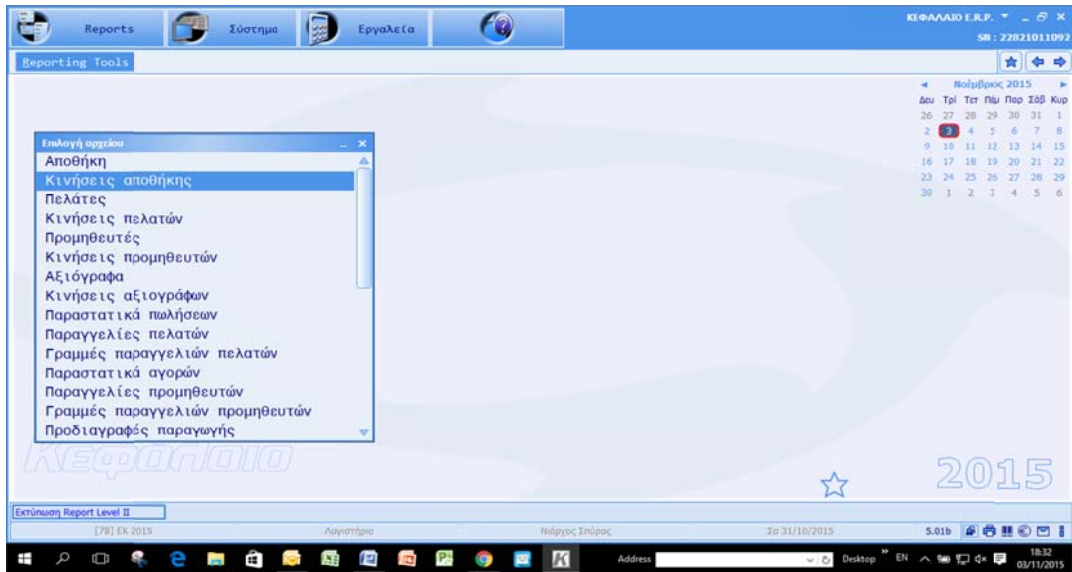

Στις ερωτήσεις «δώστε κωδικούς είδους» και «δώστε κωδικό παρτίδας» αναγράφουμε 2 και ** αντίστοιχα.

Reporting Tools

Εκτύπωση Report Level II

Κωδικός	Διαθέσιμες Εκτυπώσεις	Πλάτος	1η ταξ
07.02 ΠΑΡΤΙΔΕΣ	ΕΝΤΥΠΟ ΠΑΡΑΛΑΒΩΝ ΑΝΑ ΠΑΡΤΙΔΑ Ε8	222 Σ	1
07.11.ΥΠΟ ΠΑΡΤ.	ΕΝΤΥΠΟ ΕΝΔΩΔ.ΠΑΡΤΙΔΑ ΥΠΟΚ. Ε25	163 Σ	1
07.12.ΥΠΟ ΠΑΡΤ.	ΕΝΤΥΠΟ ΠΑΡΑΛ.ΑΝΑ ΠΑΡΤΙΔΑ ΥΠΟ. Ε8	222 Σ	1
07.20.0001	ΚΑΡΤΕΛΛΑ ΠΑΡΤΙΔΑΣ ΑΝΑ ΕΙΔΟΣ	176 Σ	1
07.21 ΚΗΦ.ΠΑΡΤ	ΕΝΤΥΠΟ ΕΝΔΩΔΙΑΚΙΝΗΣΗΣ ΠΑΡΤΙΔΑ Ε25 ΥΠ.ΚΗΦΙΣΙΑΣ	163 Σ	1
07.23 ΚΗΦ.ΠΑΡΤ	ΕΝΤΥΠΟ ΕΝΔΩΔΙΑΚΙΝΗΣΗΣ ΠΑΡΤΙΔΑ Ε25 ΥΠ.ΚΗΦΙΣΙΑΣ	174 Σ	1
07.31 ΑΧΑ.ΠΑΡΤ	ΕΝΤΥΠΟ ΑΧΑ.ΠΑΡΤΙΔΑΣ ΑΝΑ ΕΙΔΟΣ	163 Σ	1
07.33 ΑΧΑ.ΠΑΡΤ	ΕΝΤΥΠΟ ΑΧΑ.ΠΑΡΤΙΔΑΣ ΑΝΑ ΕΙΔΟΣ	174 Σ	1
07.41 ΜΕΤ.ΠΑΡΤ	ΕΝΤΥΠΟ ΜΕΤ.ΠΑΡΤΙΔΑΣ ΑΝΑ ΕΙΔΟΣ	163 Σ	1
07.43 ΜΕΤ.ΠΑΡΤ	ΕΝΤΥΠΟ ΜΕΤ.ΠΑΡΤΙΔΑΣ ΑΝΑ ΕΙΔΟΣ	174 Σ	1
07.50 ΕΚ-Ε	ΕΝΤΥΠΟ ΑΓΟΡΩΝ Ε35 Ε ΣΤΕΡΓΙΟΥ & ΣΙΑ ΟΕ ΑΠΟ ΕΚ	199 Σ	1
100	ΗΜΕΡΗΣΙΟ ΔΕΛΤΙΟ ΑΝΑΛΩΣΗΣ Α+Β ΥΛΩΝ + ΥΛ.ΣΥΣΚ.	107	Καμία
99	ΗΜΕΡΗΣΙΟ ΔΕΛΤΙΟ ΠΑΡΑΓΩΓΗΣ ΕΤΟΙΜΩΝ	107	Καμία
999.0	ΑΜΑΛΙΑ ΚΙΝΗΣΕΙΣ	96	Καμία
999.1	ΕΔΡΑ: ΣΥΓΚΡΙΣΗ ΠΩΛΗΣΕΩΝ/ΚΑΤΑΣΤΡΟΦΩΝ ΑΝΑ ΗΜΕΡΑ	189 Σ	1
ΑΝΑΛ.1	ΕΧΡΟΤ ΚΙΝΗΣΕΩΝ ΕΝΔΩΔΙΑΚΙΝΗΣΕΩΝ (ΔΕΞ ΑΧ:1)	116	Καμία

ΔΩΣΕ ΚΩΔΙΚΟ ΕΙΔΟΥΣ 2*

2015

Reporting Tools

Εκτύπωση Report Level II

Κωδικός	Διαθέσιμες Εκτυπώσεις	Πλάτος	1η ταξ
07.02 ΠΑΡΤΙΔΕΣ	ΕΝΤΥΠΟ ΠΑΡΑΛΑΒΩΝ ΑΝΑ ΠΑΡΤΙΔΑ Ε8	222 Σ	1
07.11.ΥΠΟ ΠΑΡΤ.	ΕΝΤΥΠΟ ΕΝΔΩΔ.ΠΑΡΤΙΔΑ ΥΠΟΚ. Ε25	163 Σ	1
07.12.ΥΠΟ ΠΑΡΤ.	ΕΝΤΥΠΟ ΠΑΡΑΛ.ΑΝΑ ΠΑΡΤΙΔΑ ΥΠΟ. Ε8	222 Σ	1
07.20.0001	ΚΑΡΤΕΛΛΑ ΠΑΡΤΙΔΑΣ ΑΝΑ ΕΙΔΟΣ	176 Σ	1
07.21 ΚΗΦ.ΠΑΡΤ	ΕΝΤΥΠΟ ΕΝΔΩΔΙΑΚΙΝΗΣΗΣ ΠΑΡΤΙΔΑ Ε25 ΥΠ.ΚΗΦΙΣΙΑΣ	163 Σ	1
07.23 ΚΗΦ.ΠΑΡΤ	ΕΝΤΥΠΟ ΕΝΔΩΔΙΑΚΙΝΗΣΗΣ ΠΑΡΤΙΔΑ Ε25 ΥΠ.ΚΗΦΙΣΙΑΣ	174 Σ	1
07.31 ΑΧΑ.ΠΑΡΤ	ΕΝΤΥΠΟ ΑΧΑ.ΠΑΡΤΙΔΑΣ ΑΝΑ ΕΙΔΟΣ	163 Σ	1
07.33 ΑΧΑ.ΠΑΡΤ	ΕΝΤΥΠΟ ΑΧΑ.ΠΑΡΤΙΔΑΣ ΑΝΑ ΕΙΔΟΣ	174 Σ	1
07.41 ΜΕΤ.ΠΑΡΤ	ΕΝΤΥΠΟ ΜΕΤ.ΠΑΡΤΙΔΑΣ ΑΝΑ ΕΙΔΟΣ	163 Σ	1
07.43 ΜΕΤ.ΠΑΡΤ	ΕΝΤΥΠΟ ΜΕΤ.ΠΑΡΤΙΔΑΣ ΑΝΑ ΕΙΔΟΣ	174 Σ	1
07.50 ΕΚ-Ε	ΕΝΤΥΠΟ ΑΓΟΡΩΝ Ε35 Ε ΣΤΕΡΓΙΟΥ & ΣΙΑ ΟΕ ΑΠΟ ΕΚ	199 Σ	1
100	ΗΜΕΡΗΣΙΟ ΔΕΛΤΙΟ ΑΝΑΛΩΣΗΣ Α+Β ΥΛΩΝ + ΥΛ.ΣΥΣΚ.	107	Καμία
99	ΗΜΕΡΗΣΙΟ ΔΕΛΤΙΟ ΠΑΡΑΓΩΓΗΣ ΕΤΟΙΜΩΝ	107	Καμία
999.0	ΑΜΑΛΙΑ ΚΙΝΗΣΕΙΣ	96	Καμία
999.1	ΕΔΡΑ: ΣΥΓΚΡΙΣΗ ΠΩΛΗΣΕΩΝ/ΚΑΤΑΣΤΡΟΦΩΝ ΑΝΑ ΗΜΕΡΑ	189 Σ	1
ΑΝΑΛ.1	ΕΧΡΟΤ ΚΙΝΗΣΕΩΝ ΕΝΔΩΔΙΑΚΙΝΗΣΕΩΝ (ΔΕΞ ΑΧ:1)	116	Καμία

ΔΩΣΕ ΚΩΔΙΚΟ ΠΑΡΤΙΔΑΣ **

2015

2. Έντυπο E25 ενδοδιακίνησης α' υλών και υλικών συσκευασίας στην παραγωγή και στα καταστήματα

Πίνακας 7: 13.2.1 Έντυπο ενδοδιακίνησης ανά παρτίδα E25

ΕΝΤΥΠΟ ΕΝΔΟΔΙΑΚΙΝΗΣΗΣ ΠΑΡΤΙΔΑ E25 ΥΠ.ΚΗΦΙΣΙΑΣ						
Ημ/νία	Κωδικός	Περιγραφή είδους	Κωδ.παρτίδας	Ημ/νία λήξης ΑΧ	Προς Τμ.Παραγωγής	Ποσότητα Ποσότητα 2
31/10/15	24-01-03-012	ΣΟΚΟΛΑΤΑ ΛΕΥΚΗ (Α ΥΛΗ)	152710601	28/09/2016	1 ΣΤΕΡΓΙΟΥ Ε. & Κ. & ΣΙΑ ΟΕ (ΚΗΦΙΣΙ/	20,000 0,000
31/10/15	24-01-03-045	ΣΟΚΟΛΑΤΑ ΚΟΥΒΕΡΤΟΥΡΑ (ΓΑΛΑΚΤΟΣ) ΣΤΑΓ	152601001	17/03/2017	1 ΣΤΕΡΓΙΟΥ Ε. & Κ. & ΣΙΑ ΟΕ (ΚΗΦΙΣΙ/	20,000 0,000
31/10/15	24-01-05-005	ΓΛΥΚΟΖΗ	5271-1	28/09/2016	1 ΣΤΕΡΓΙΟΥ Ε. & Κ. & ΣΙΑ ΟΕ (ΚΗΦΙΣΙ/	45,000 0,000
31/10/15	24-11-20-033	ΚΟΥΤΙΑ new ΛΙΑΝΙΚΗΣ ΤΣΟΥΡΕΚΙΟΥ	1509.1120033.28	31/12/2020	1 ΣΤΕΡΓΙΟΥ Ε. & Κ. & ΣΙΑ ΟΕ (ΚΗΦΙΣΙ/	200,000 0,000
31/10/15	24-11-26-810	ΔΙΣΚΟΙ ΧΑΡΤΙΝΟΙ Νο25	1510.1126810.02	31/12/2020	1 ΣΤΕΡΓΙΟΥ Ε. & Κ. & ΣΙΑ ΟΕ (ΚΗΦΙΣΙ/	200,000 0,000
Γενικά σύνολα						305,000 0,000

Ακολουθώντας τα ίδια βήματα με παραπάνω, επιλέγουμε

14 ΔΙΑΧΕΙΡΙΣΗ ΕΠΙΣΤΡΟΦΩΝ

Η επιστροφή εμπορευμάτων στον προμηθευτή διαχειρίζεται πλήρως από τον ΥΠΔΑ, μέσω γραπτής αλληλογραφίας, σε κάθε περίπτωση και ανεξαρτήτως του λόγου επιστροφής. Ο ΥΠΔΑ αναλαμβάνει την διεκπεραίωση της επιστροφής σύμφωνα με τους όρους που έχουν συμφωνηθεί στην σύμβαση συνεργασίας και τον έλεγχο λήψης του απαραίτητου πιστωτικού σημειώματος.

Συγκεκριμένα, επικοινωνεί με τον αντίστοιχο προμηθευτή και τον ενημερώνει (προφορικά και στη συνέχεια και γραπτά) για την επιθυμία επιστροφής λόγω ακαταλληλότητας του είδους. Τα μέρη συμφωνούν την ημερομηνία επιστροφής και το ποσό της πίστωσης (100% της αξίας ή διαφορετικό). Ο τρόπος επιστροφής

αναγράφεται στην σύμβαση και συνήθως είναι ο ίδιος με αυτόν της παραλαβής: για door to door παράδοση ο προμηθευτής παραλαμβάνει το επιστρεφόμενο προϊόν από τον αποθηκευτικό χώρο που θα υποδειχθεί, για Ex-Works παράδοσης συμφωνείται εκ των προτέρων ο τόπος παραλαβής και ποιος θα επιβαρυνθεί το κόστος της επιστροφής.

Σε περιπτώσεις εμπορευμάτων που ο προμηθευτής δεν επιθυμεί να παραλάβει το επιστρεφόμενο (κυρίως λόγω υψηλού κόστους) και πιστώνει μόνο το ποσό, η αποθήκη προχωρά σε καταστροφή του προϊόντος.

Διαχειριστικά, τα Ακατάλληλα και Δεσμευμένα προς επιστροφή προϊόντα απομονώνονται σε ξεχωριστό σημείο όπου και θα υπάρχει σήμανση σχετική με απαγόρευση της χρήσης τους.

Ακολούθως, περιγράφονται τα βήματα έκδοσης δελτίου επιστροφής σε προμηθευτή.

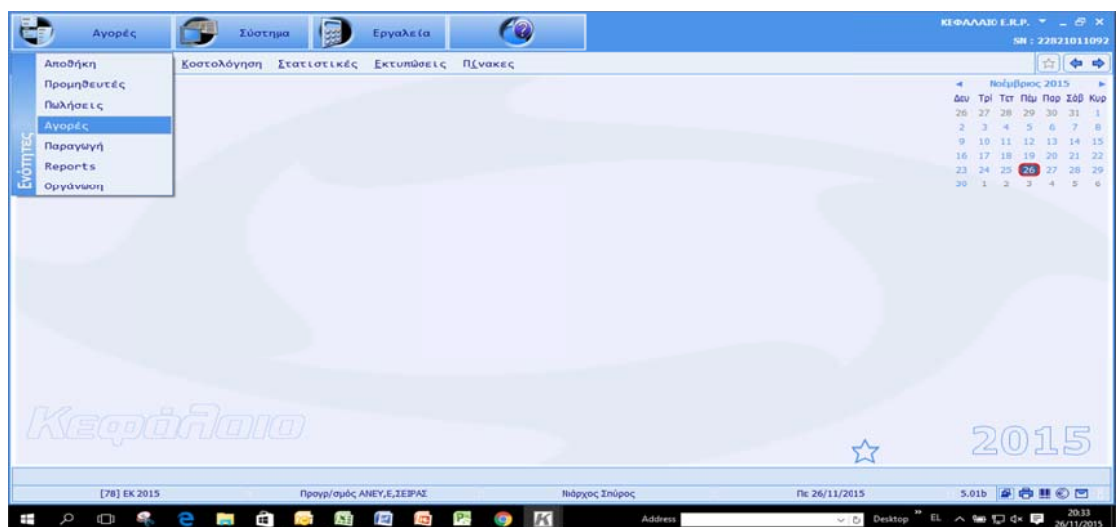

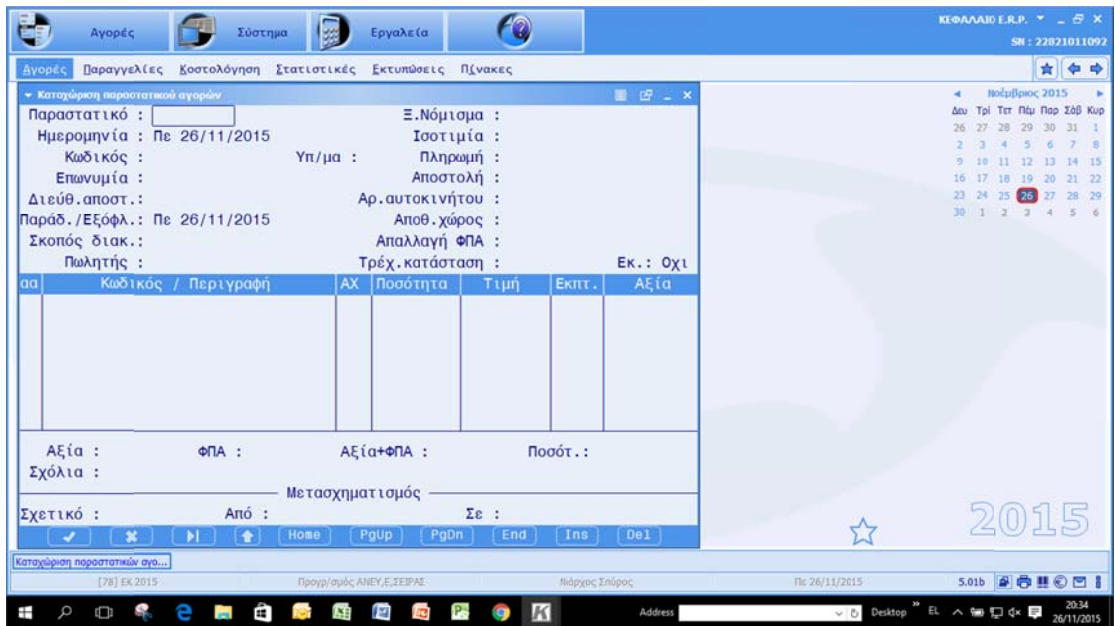
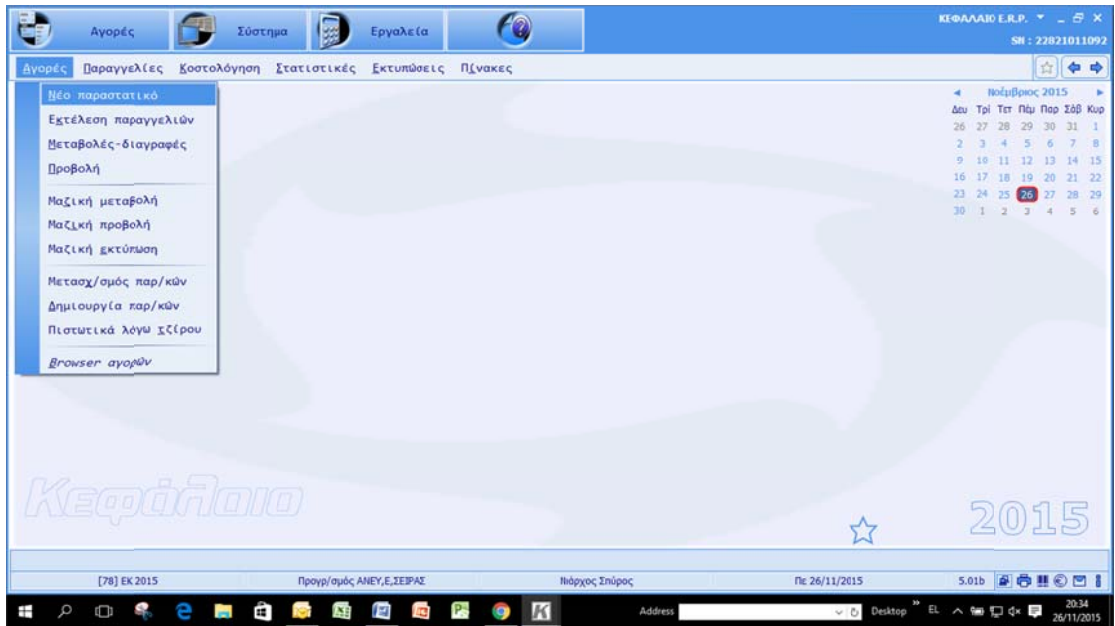

Πληκτρολογούμε τη σειρά που είναι ΔΑΜ και με enter παίρνει αυτόματα αρίθμηση

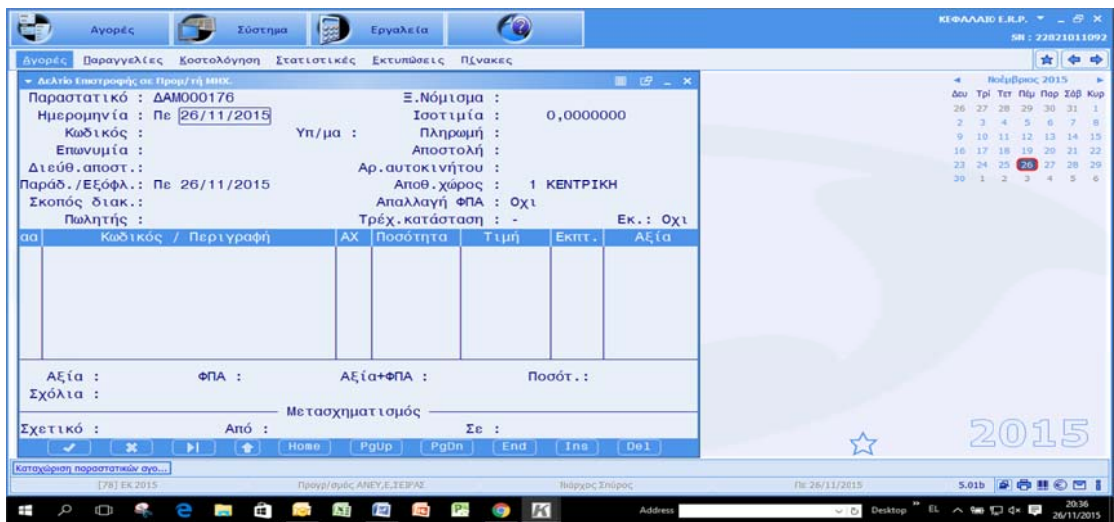
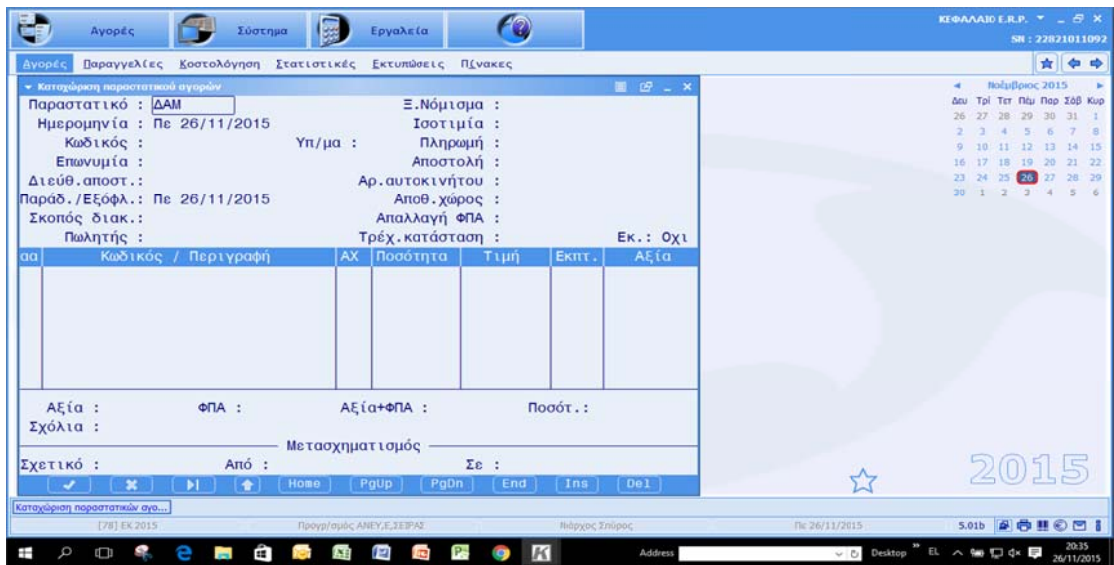

Στη συνέχεια εισάγουμε το προμηθευτή στον οποίο κάνουμε την επιστροφή και στο σκοπό διακίνησης επιλέγουμε με tab το 1 Επιστροφή και Πίστωση.

Αγορές Σύστημα Εργαλεία ΚΕΦΑΛΑΙΟ Ε.Ρ.Ρ. SN : 22821011092

Αγορές Παραγγελίες Κωστολόγηση Στατιστικές Εκτυπώσεις Πίνακες

Δελτίο Επιστροφής σε Προμήτ/ή ΜΟΚ

Παραστατικό : ΔΑΜ000176 Ξ.Νόμισμα :
 Ημερομηνία : Πε 26/11/2015 Ισοτιμία : 0,0000000
 Κωδικός : Υπ/μα : Πληρωμή :
 Επωνυμία : μουστακα= Αποστολή :

Π	Επωνυμία	Κωδικός	Κωδικός	ΑΦΜ/ΑΔΤ
	ΜΟΥΣΤΑΚΑ Ε.-ΠΟΛΙΤΗΣ Σ. Ο.Ε.	50-3174	50-3174	082794406
	ΜΟΥΣΤΑΚΑΣ ΝΙΚΟΛΑΟΣ	50-0589	50-0589	13050446
	ΜΟΥΣΤΑΚΑΣ ΣΠΥΡΙΔΩΝ	50-3575	50-3575	120877990
	ΜΟΥΣΤΑΚΑΤΟΥ Α. ΜΟΝ. ΕΠΕ	50-2587	50-2587	997831537

Σχόλια : Μετασηματισμός

Σχετικό : Από : Σε :

Κατηγορία παραστατικών αγο...

[78] ΕΚ 2015 Προγγ/σμός ΑΝΕΥ,Ε,ΣΕΡΑΣ Πάραγγ,Σπύρος Πε 26/11/2015 5.01b

20:38 26/11/2015

Αγορές Σύστημα Εργαλεία ΚΕΦΑΛΑΙΟ Ε.Ρ.Ρ. SN : 22821011092

Αγορές Παραγγελίες Κωστολόγηση Στατιστικές Εκτυπώσεις Πίνακες

Δελτίο Επιστροφής σε Προμήτ/ή ΜΟΚ

Παραστατικό : ΔΑΜ000176 Ξ.Νόμισμα :
 Ημερομηνία : Πε 26/11/2015 Ισοτιμία : 1,0000000
 Κωδικός : 50-2587 Υπ/μα : Πληρωμή : 01 ΠΙΣΤΩΣΗ 30 ΗΜΕΡΩΝ
 Επωνυμία : ΜΟΥΣΤΑΚΑΤΟΥ Α. ΜΟΝ. ΕΠΕ Αποστολή :
 Διευθ.αποστ.: ΑΓ.ΓΕΩΡΓΙΟΥ 25 Αρ.αυτοκινήτου :
 Παράδ./Εξόφλ.: Σα 28/11/2015
 Σκοπός διακ.: 0
 Πωλητής :

Κωδ.	Περιγραφή
1	Επιστροφή & Πίστωση
2	Μεταφορά σε Υπ.Τατοίου
3	Δανεισμός
4	Εκπτώση
5	Πώληση
6	Υλικ.Εγγυοδ.Μεταφ.&Επιστρ
7	Μεταφορά σε Υπ.Κηφισιάς
8	Μεταφορά σε ΕΔΡΑ
9	Διακίνηση
10	Καταστροφή ως ακατάλληλα
11	Δειγμ/σμός-Δωρεάν Διάθεση

Αξία : ΦΠΑ :
 Σχόλια :

Σχετικό : Από :

Κατηγορία παραστατικών αγο...

[78] ΕΚ 2015 Προγγ/σμός ΑΝΕΥ,Ε,ΣΕΡΑΣ Πάραγγ,Σπύρος Πε 26/11/2015 5.01b

20:39 26/11/2015

Στη συνέχεια πηγαίνουμε στο πεδίο κωδικός περιγραφή και επιλέγουμε το είδος που επιστρέφουμε

ΚΕΦΑΛΑΙΟ Ε.Ρ.Ρ. SN : 22821011092

Αγορές Παραγγελίες Κροτολόγηση Στατιστικές Εκτυπώσεις Πίνακες

Δελτίο Επιστροφής σε Προμ/τή ΜΠΟΚ

Παραστατικό : ΔΑΜ000176 Ε.Νόμισμα :
 Ημερομηνία : Πε 26/11/2015 Ισοτιμία : 1,0000000
 Κωδικός : 50-2587 Υπ/μα : Πληρωμή : 01 ΠΙΣΤΩΣΗ 30 ΗΜΕΡΩΝ
 Επωνυμία : ΜΟΥΣΤΑΚΑΤΟΥ Α. ΜΟΝ. ΕΠΕ Αποστολή :
 Διευθ.αποστ.: ΑΓ.ΓΕΩΡΓΙΟΥ 25 Αρ.αυτοκινήτου :
 Παράδ./Εξόφλ.: Σα 28/11/2015 Αποθ.χώρος : 1 ΚΕΝΤΡΙΚΗ
 Σκοπός διακ.: 1 Επιστροφή & Πίστωση Απαλλαγή ΦΠΑ : Οχι
 Πωλητής : Τρέχ.κατάσταση : - Εκ.: Οχι

αα	Κωδικός / Περιγραφή	ΑΧ	Ποσότητα	Τιμή	Εκπτ.	Αξία
1	δεξ=					

Αξία : 0,00 ΦΠΑ : 0,00 Αξία+ΦΠΑ : 0,00 Ποσούτ.: 0,000
 Σχόλια :
 Σχετικό : Μετασχηματισμός
 Από : Σε :

Κατηγορία παραστατικών αγα...

[78] ΕΚ 2015 Προγραμμός ΑΝΕΥ.Ε.ΣΕΡΑΣ Πάγκρος Σπύρος Πε 26/11/2015 5.01b

ΚΕΦΑΛΑΙΟ Ε.Ρ.Ρ. SN : 22821011092

Αγορές Παραγγελίες Κροτολόγηση Στατιστικές Εκτυπώσεις Πίνακες

Δελτίο Επιστροφής σε Προμ/τή ΜΠΟΚ

Παραστατικό : ΔΑΜ000176 Ε.Νόμισμα :
 Ημερομηνία : Πε 26/11/2015 Ισοτιμία : 1,0000000
 Κωδικός : 50-2587 Υπ/μα : Πληρωμή : 01 ΠΙΣΤΩΣΗ 30 ΗΜΕΡΩΝ
 Επωνυμία : ΜΟΥΣΤΑΚΑΤΟΥ Α. ΜΟΝ. ΕΠΕ Αποστολή :
 Διευθ.αποστ.: ΑΓ.ΓΕΩΡΓΙΟΥ 25 Αρ.αυτοκινήτου :
 Παράδ./Εξόφλ.: Σα 28/11/2015 Αποθ.χώρος : 1 ΚΕΝΤΡΙΚΗ
 Σκοπός διακ.: 1 Επιστροφή & Πίστωση Απαλλαγή ΦΠΑ : Οχι
 Πωλητής : Τρέχ.κατάσταση : - Εκ.: Οχι

Παρέχει ανάγνωση / περιγραφές

αα	Κωδικός / Περιγραφή	ΑΧ	Ποσότητα	Τιμή	Εκπτ.	Αξία
1	δεξ=					

Αξία :
 Σχόλια :
 Σχετικό :
 Excel

Κατηγορία παραστατικών αγα...

[78] ΕΚ 2015 Προγραμμός ΑΝΕΥ.Ε.ΣΕΡΑΣ Πάγκρος Σπύρος Πε 26/11/2015 5.01b

ΚΕΦΑΛΑΙΟ Ε.Ρ.Ρ. SN : 22821011092

Αγορές Παραγγελίες Κροτολόγηση Στατιστικές Εκτυπώσεις Πίνακες

Δελτίο Επιστροφής σε Προμ/τή ΜΠΟΚ

Παραστατικό : ΔΑΜ000176 Ε.Νόμισμα :
 Ημερομηνία : Πε 26/11/2015 Ισοτιμία : 1,0000000
 Κωδικός : 50-2587 Υπ/μα : Πληρωμή : 01 ΠΙΣΤΩΣΗ 30 ΗΜΕΡΩΝ
 Επωνυμία : ΜΟΥΣΤΑΚΑΤΟΥ Α. ΜΟΝ. ΕΠΕ Αποστολή :
 Διευθ.αποστ.: ΑΓ.ΓΕΩΡΓΙΟΥ 25 Αρ.αυτοκινήτου :
 Παράδ./Εξόφλ.: Σα 28/11/2015 Αποθ.χώρος : 1 ΚΕΝΤΡΙΚΗ
 Σκοπός διακ.: 1 Επιστροφή & Πίστωση Απαλλαγή ΦΠΑ : Οχι
 Πωλητής : Τρέχ.κατάσταση : - Εκ.: Οχι

αα	Κωδικός / Περιγραφή	ΑΧ	Ποσότητα	Τιμή	Εκπτ.	Αξία
1	28-01-30-183 ΔΕΞΑΜΕΝΕΣ ΔΙΑΚΙΝΗΣΗΣ ΕΛΑΙΟΥ	1	0,000	180,00	0,000	0,00

Αξία : 0,00 ΦΠΑ : 0,00 Αξία+ΦΠΑ : 0,00 Ποσούτ.: 0,000
 Σχόλια :
 Σχετικό : Μετασχηματισμός
 Από : Σε :

Κατηγορία παραστατικών αγα...

[78] ΕΚ 2015 Προγραμμός ΑΝΕΥ.Ε.ΣΕΡΑΣ Πάγκρος Σπύρος Πε 26/11/2015 5.01b

Στη συνέχεια εισάγουμε την ποσότητα της επιστροφής

Δελτίο Επιστροφής σε Προμήθ. ΜΗΧ.

Παραστατικό : ΔΑΜ000176 Ξ.Νόμισμα :
 Ημερομηνία : Πε 26/11/2015 Ισοτιμία : 1,000000
 Κωδικός : 50-2587 Υπ/μα : Πληρωμή : 01 ΠΙΣΤΩΣΗ 30 ΗΜΕΡΩΝ
 Επωνυμία : ΜΟΥΣΤΑΚΑΤΟΥ Α. ΜΟΝ. ΕΠΕ Αποστολή :
 Διευθ.αποστ. : ΑΓ.ΓΕΩΡΓΙΟΥ 25 Αρ.αυτοκινήτου :
 Παράδ./Εξόφλ. : Σα 28/11/2015 Αποθ.χώρος : 1 ΚΕΝΤΡΙΚΗ
 Σκοπός διακ. : 1 Επιστροφή & Πίστωση Απαλλαγή ΦΠΑ : Οχι
 Πωλητής : Τρέχ.κατάσταση : - Εκ. : Οχι

αα	Κωδικός / Περιγραφή	ΑΧ	Ποσότητα	Τιμή	Εκπτ.	Αξία
1	28-01-30-183 ΔΕΞΑΜΕΝΕΣ ΔΙΑΚΙΝΗΣΗΣ ΕΛΑΙΟΥ	1	1,000 0,000	180,00	0,000	180,00

Αξία : 0,00 ΦΠΑ : 0,00 Αξία+ΦΠΑ : 0,00 Ποσότη. : 0,000
 Σχόλια :

Σχετικό : Από : Σε :

Κατηγορία παραστατικών από...
 [78] ΕΚ 2015 Προγράμμις:ANEY,Ε,ΣΕΡΑΣ Πάροςος Σπύρος Πε: 26/11/2015 5.01b 2043 26/11/2015

Με Esc πάμε στα επόμενα πεδία όπου βλέπουμε εκπτώσεις, ΦΠΑ κτλ

Δελτίο Επιστροφής σε Προμήθ. ΜΗΧ.

Παραστατικό Τρόπος πληρωμής
 Ημερομηνία Συνολική αξία : 180,00
 Κωδικός Εκπτώση % : 0,000
 Επωνυμία Εκπτώση : 0,00
 Διευθ.αποστ. : Αξία ΦΠΑ : 41,40
 Παράδ./Εξόφλ. : Ε.Φ.Κ. : 0,00
 Σκοπός διακ. : Αλλα έξοδα
 Πωλητής : Εισπράξεις / Προκαταβολές
 Αξία : Πληρωτέο : 221,40
 Σχόλια : Υπόλοιπο : 221,40
 Σχετικό : Προηγούμενο : 1.745,56
 Νέο : 1.745,56
 Υπόλοιπα

Αξία : 180,00
 Σχόλια : 1,000

Κατηγορία παραστατικών από...
 [78] ΕΚ 2015 Προγράμμις:ANEY,Ε,ΣΕΡΑΣ Πάροςος Σπύρος Πε: 26/11/2015 5.01b 2044 26/11/2015

Συνεχίζουμε και το σύστημα ζητά να καταχωρηθεί η εγγραφή και στη συνέχεια ζητάει να εκτυπωθεί. Αν στην ερώτηση της εκτύπωσης επιλέξουμε να μην εκτυπωθεί τότε το σύστημα μας επιτρέπει να συμπληρώσουμε κάποιο τυχόν επιπλέον κωδικό που πιθανόν να χρειαστεί. Στην αντίθετη περίπτωση αν επιλέξουμε να εκτυπωθεί, το δελτίο επιστροφής κλείνει οριστικά.

The screenshot shows a software window titled 'ΚΙΦΛΛΑΙΟ Ε.Ρ.Π.' with a serial number 'SN : 22821011092'. The main window contains a form for a purchase order (Παραστατικό) with the following details:

- Παραστατικό : ΔΑΜ000176
- Ημερομηνία : Πε 26/11/2015
- Κωδικός : 50-2587
- Επωνυμία : ΜΟΥΣΤΑΚΑΤΟΥ Α. ΜΟΝ. ΕΠΕ
- Διεύθ. αποστ. : ΑΓ.ΓΕΩΡΓΙΟΥ 25
- Παράδ./Εξόφλ. : Σα 28/11/2015
- Σκοπός διακ. : 1 Επιστροφή & Πίστωση
- Πωλητής :

Additional fields include:

- Ξ.Νόμισμα : Ε.Νόμισμα
- Ισοτιμία : 1,0000000
- Υπ/μα : Πληρωμή : 01 ΠΙΣΤΩΣΗ 30 ΗΜΕΡΩΝ
- Αποστολή :
- Αρ.αυτοκινήτου :
- Αποθ.χώρος : 1 ΚΕΝΤΡΙΚΗ
- Απαλλαγή ΦΠΑ : Οχι
- Τρέχ.κατάσταση : -
- Εκ. : Οχι

Below the form is a table with columns: αα, Κωδικός / Περιγ, Επιλογή, Τιμή, Εκπ., Αξία. The first row contains:

αα	Κωδικός / Περιγ	Επιλογή	Τιμή	Εκπ.	Αξία
1	28-01-30-183 ΔΕΞΑΜΕΝΕΣ ΔΙΑΚΙΝΗΣΗΣ	<input type="checkbox"/> Να καταχωρηθεί η εγγραφή <input type="checkbox"/> Οχι <input type="checkbox"/> Ναι	180,00	0,000	180,00

Summary statistics at the bottom of the table:

- Αξία : 180,00 ΦΠΑ : 41,40 Αξία+ΦΠΑ : 221,40 Ποσότ. : 1,000
- Σχόλια :
- Μετασηματισμός :
- Σχετικό : Από : Σε :

On the right side of the window, there is a calendar for November 2015. The date 26 is highlighted in red. The taskbar at the bottom shows the Windows Start button, search icon, and various application icons. The system tray shows the date and time as 26/11/2015, 20:49.

Σε σπάνιες περιπτώσεις που ο Προμηθευτής δεν αποδέχεται την επιστροφή γιατί διαφωνεί πλήρως με την αιτιολόγησή της, σύμφωνα με την σύμβαση συνεργασίας, ο λογαριασμός του προμηθευτή τίθεται σε αναστολή πληρωμών μέχρις ότου να τακτοποιηθεί το ζήτημα.

15 ΔΙΑΧΕΙΡΙΣΗ ΑΠΟΒΛΗΤΩΝ – ΑΝΑΚΥΚΛΩΣΗ

Ο ΥΠΔΑ αναλαμβάνει την συμφωνία για την διαχείριση των αποβλήτων λιπαντικών ελαίων και συσκευασιών σύμφωνα με την κείμενη νομοθεσία για την Εναλλακτική Διαχείριση των Συσκευασιών και των Αποβλήτων Συσκευασιών και την διαχείριση Αποβλήτων Λιπαντικών Ελαίων. Προχωρά σε σύναψη σύμβασης συνεργασίας με αντίστοιχες εταιρείες παροχής των υπηρεσιών αυτών, στην οποία αναφέρεται ότι θα πιστοποιείται εγγράφως η ορθή διαχείριση και ότι άλλο ορίζεται στις διατάξεις.

16 ΕΛΕΓΧΟΣ ΤΙΜΩΝ

Ο ΥΠΔΑ έχει την αρμοδιότητα να ελέγχει την ορθότητα των τιμών των τιμολογίων.

Αφού ο αποθηκάριος ολοκληρώσει των καταχώρηση των τιμολογίων με βάση τις αναγραφόμενες τιμές, εάν υπάρχουν αποκλίσεις τιμών, ενημερώνει σχετικά τον ΥΠΔΑ και μαρκάρει πάνω στο τιμολόγιο την διαφορά τιμής. Στο τέλος της ημέρας ο ΥΠΔΑ ελέγχει τα τιμολόγια εισαγωγής για την ορθότητα της χρέωσης.

Σε περίπτωση αλλαγής τιμής (αύξηση ή μείωση) συμπληρώνει το ακόλουθο εσωτερικό έντυπο και το αποστέλλει στην Διευθυντή Εργοστασίου και στο Λογιστήριο, ώστε να προβούν στην καταχώρηση της νέας τιμής στην καρτέλα τους είδους. Ταυτόχρονα, στο επίπεδο της κοστολόγησης, αξιολογούν την μεταβολή του κόστους στα προϊόντα που χρησιμοποιείται η α' ύλη και μελετούν ενδεχόμενες αλλαγές στις τιμές λιανικής ή χονδρικής πώλησης.

Πίνακας 8: 16 Αλλαγής Τιμών Ειδών Αποθήκης

Υπογραφή
Στεργίου

ΕΝΤΥΠΟ ΑΛΛΑΓΩΝ ΤΙΜΩΝ ΕΙΔΩΝ ΑΠΟΘΗΚΗΣ

ΕΙΔΟΣ :

ΚΩΔ:

ΜΟΝ. ΜΕΤΡΗΣΗΣ :

ΠΡΟΜΗΘΕΥΤΗΣ :

ΗΜΕΡΟΜΗΝΙΑ :

ΤΔΑ Νο :

ΝΕΑ ΤΙΜΗ :

ΠΡΟΗΓΟΥΜΕΝΗ ΤΙΜΗ :

ΠΡΟΗΓΟΥΜΕΝΟΣ ΠΡΟΜΗΘΕΥΤΗΣ :

ΠΑΡΑΤΗΡΗΣΕΙΣ :

.....
.....

Υπογραφή – ΥΠΔΑ

ΚΑΤΑΧΩΡΗΣΗ :

.....
.....

Υπογραφή – ΛΟΓΙΣΤΗΡΙΟ

Ημερομηνία

III. ΕΠΙΛΟΓΟΣ

Με τον κανονισμό αυτό προσδιορίζονται όλες οι δομές και οι διαδικασίες για τις προμήθειες α' υλών, υλικών συσκευασίας και ημιετοίμων προϊόντων της εταιρείας E & K ΣΤΕΡΓΙΟΥ & ΣΙΑ ΟΕ. Διαμορφώνονται οι βασικές αρχές και τα ηθικά πρότυπα που πρέπει να διέπουν το Τμήμα Προμηθειών στην συνεργασία του με τους προμηθευτές. Αναλύεται ο στρατηγικός σχεδιασμός που προσδιορίζει τις προμήθειες, ο τρόπος διαχείρισης των αποθεμάτων, τα κριτήρια επιλογής των προμηθευτών και η διαδικασία τοποθέτησης των παραγγελιών.

Παράλληλα, διατυπώνονται και όλες οι διαδικασίες που πρέπει να ακολουθούνται για την παραλαβή και την αποθήκευση των εμπορευμάτων ανάλογα με την φύση τους. Διαμορφώνεται διαδικασία επιστροφών και προσδιορίζεται πως πρέπει να ενημερώνονται οι υπεύθυνοι κοστολόγησης των προϊόντων λιανικής για τις αλλαγές τιμών αγοράς.

Επιπλέον, καταγράφεται και τυποποιείται η διαδικασία που πρέπει να ακολουθηθεί στο μηχανογραφικό σύστημα, για κάθε ένα πυλώνα προμηθειών, ώστε για όλα τα βήματα από την παραγγελία έως την παραλαβή, να υπάρχει ηλεκτρονική καταγραφή και να μπορούν να αντληθούν στατιστικά στοιχεία.

Στόχος είναι το παρόν εγχειρίδιο να αποτελέσει πολύτιμο οδηγό για νεοεισερχόμενους στο Τμήμα Προμηθειών της εταιρείας αλλά και σημείο αναφοράς για την αναθεώρηση των διαδικασιών και του τρόπου λειτουργίας των υφιστάμενων υπαλλήλων.

IV. ΒΙΒΛΙΟΓΡΑΦΙΑ

The Chartered Institute of Purchasing Supply, (1998). *Purchasing Policies and Procedures*. The Chartered Institute of Purchasing Supply

Κυρανάς, Ε. (2004). *Μαζική Παραγωγή Τροφίμων*. ΤΕΙ Θεσσαλονίκης

Λάιος, Λ. (2010). *Διοίκηση Εφοδιασμού*. HUMANTEC

Σιφνιώτης, Κ. (1997). *Logistics Management*. Παπαζήση

Τζένος, Χ. (2001). *Προμήθειες, Κοστολόγηση, Έλεγχος για την αποτελεσματική λειτουργία των επισιτιστικών επιχειρήσεων*. Les Livres du Tourisme

IV. ΠΑΡΑΡΤΗΜΑΤΑ

ΠΑΡΑΡΤΗΜΑ 1: Πίνακας κωδικών

A/A	Κατηγορία	Κωδικός	Περιγραφή είδους
1	A ΥΛΗ	24-01-08-011	ΚΟΤΟΠΟΥΛΟ ΚΑΤΕΨΥΓΜΕΝΟ
2	A ΥΛΗ	24-01-08-010	ΑΛΛΑΝΤΙΚΑ ΓΑΛΟΠΟΥΛΑ ΚΑΠΝΙΣΤΗ
3	A ΥΛΗ	24-01-07-006	ΤΥΡΙ ENTAM
4	A ΥΛΗ	24-01-10-024	ΑΛΕΥΡΙ ΓΙΑ ΨΩΜΑΚΙΑ
5	A ΥΛΗ	24-01-07-003	ΚΡΕΜΑ ΓΑΛΑΚΤΟΣ ΦΡΕΣΚΙΑ
6	A ΥΛΗ	24-01-07-919	ΤΥΡΙ CHEDDAR (ΤΣΕΝΤΑΡ)
7	A ΥΛΗ	24-01-07-011	ΑΥΓΑ ΣΕ ΚΙΛΑ
8	A ΥΛΗ	24-01-03-044	ΣΟΚΟΛΑΤΑ ΚΟΥΒΕΡΤΟΥΡΑ (ΥΓΕΙΑΣ) ΣΤΑΓΟΝΕΣ
9	A ΥΛΗ	24-01-12-011	ΠΡΑΛΙΝΑ ΦΟΥΝΤΟΥΚΙΟΥ (Υ)
10	A ΥΛΗ	24-01-04-010	ΑΚΑΤΕΡΓΑΣΤΕΣ ΑΡΑΒΙΚΕΣ ΠΙΤΕΣ ΜΙΚΡΕΣ
11	A ΥΛΗ	24-01-06-003	ΒΟΥΤΥΡΟ ΓΑΛ. ΖΑΧ 4/4 Κ ΕΟΚ 570/88
12	A ΥΛΗ	24-01-05-002	ΖΑΧΑΡΗ ΚΡΥΣΤΑΛΙΚΗ
13	A ΥΛΗ	24-01-03-045	ΣΟΚΟΛΑΤΑ ΚΟΥΒΕΡΤΟΥΡΑ (ΓΑΛΑΚΤΟΣ) ΣΤΑΓΟΝ.
14	A ΥΛΗ	24-01-10-001	ΑΛΕΥΡΙ ΤΥΠΟΥ 70 % ΑΡΤΟΠΟΙΑΣ
15	A ΥΛΗ	24-01-10-004	ΑΛΕΥΡΙ ΚΑΤΗΓΟΡΙΑΣ Μ ΚΙΤΡΙΝΟ
16	A ΥΛΗ	24-01-07-010	ΓΑΛΑ ΝΩΠΙΟ
17	A ΥΛΗ	24-01-11-105	DRESSING ΣΙΖΑΡΣ ΜΙΧ
18	A ΥΛΗ	24-01-11-004	ΚΑΡΥΔΙ
19	A ΥΛΗ	24-01-03-012	ΣΟΚΟΛΑΤΑ ΛΕΥΚΗ (Α ΥΛΗ)
20	A ΥΛΗ	24-01-11-064	ΜΑΓΙΟΝΕΖΑ HELLMANN'S
21	A ΥΛΗ	24-01-02-001	ΜΑΓΙΟΝΕΖΑ
22	A ΥΛΗ	25-07-10-019	.ΠΡΟΠΑΝΙΟ - ΓΚΑΖΙ ΜΕ ΦΠΑ 18% Η 19%
23	A ΥΛΗ	24-01-06-005	ΜΑΡΓΑΡΙΝΗ ΦΥΤΙΚΗ ΚΡΟΥΑΣΑΝ
24	A ΥΛΗ	24-11-06-001	ΛΙΠΑΡΟ SHORTENING
25	A ΥΛΗ	24-01-10-022	ΣΟΥΣΑΜΙ
26	A ΥΛΗ	24-01-08-002	ΑΛΛΑΝΤΙΚΑ ΖΑΜΠΟΝ ΜΑΛΛΑΞΗΣ 10X10
27	A ΥΛΗ	24-01-06-012	ΜΑΡΓΑΡΙΝΗ ΖΑΧΑΡΟΠΛΑΣΤΙΚΗΣ
28	A ΥΛΗ	24-01-03-015	ΚΑΦΕΣ (Α ΥΛΗ) ΕΣΠΡΕΣΟ
29	A ΥΛΗ	24-01-13-001	BRANDY
30	A ΥΛΗ	24-01-08-008	ΜΠΙΦΤΕΚΙ ΨΗΜΕΝΟ
31	A ΥΛΗ	24-01-11-021	ΑΜΥΓΔΑΛΟ ΟΛΟΚΛΗΡΟ ΜΕ ΦΛΟΙΟ
32	A ΥΛΗ	24-01-08-012	ΑΛΛΑΝΤΙΚΑ ΓΑΛΟΠΟΥΛΑ ΒΡΑΣΤΗ
33	A ΥΛΗ	24-11-11-062	ΦΡΕΣΚΟ ΚΟΜΜΕΝΟ ICEBERG
34	A ΥΛΗ	24-01-08-013	ΑΛΛΑΝΤΙΚΑ ΖΑΜΠΟΝ ΜΑΛΛΑΞΗΣ 10X20
35	A ΥΛΗ	24-01-07-004	ΚΡΕΜΑ ΓΑΛΑΚΤΟΣ ΦΥΤΙΚΗ
36	A ΥΛΗ	24-01-12-029	ΜΕΙΓΜΑ ΒΑΣΙΛΟΠΙΤΑ ΚΕΙΚ (SENTAS)
37	A ΥΛΗ	24-01-07-037	ΤΥΡΙ ΚΡΕΜΑ

38	A ΥΛΗ	24-01-08-004	ΑΛΛΑΝΤΙΚΑ ΛΟΥΚΑΝΙΚΑ ΦΡΑΓΚΦΟΥΡΤΗΣ
39	A ΥΛΗ	24-01-11-006	ΦΡΟΥΤΑ ΦΡΑΟΥΛΕΣ
40	A ΥΛΗ	24-01-09-004	ΣΟΛΩΜΟΣ ΚΑΠΝΙΣΤΟΣ ΚΑΤΕΨΥΓΜΕΝΟΣ
41	A ΥΛΗ	24-01-03-001	ΣΟΚΟΛΑΤΑ ΚΟΥΒΕΡΤΟΥΡΑ (ΥΓΕΙΑΣ)
42	A ΥΛΗ	24-01-06-007	ΣΠΟΡΕΛΑΙΟ
43	A ΥΛΗ	24-01-10-002	ΑΛΕΥΡΙ ΤΥΠΟΥ 70% ΖΑΧΑΡΟΠΛΑΣΤΙΚΗΣ
44	A ΥΛΗ	24-01-12-940	ΓΕΥΣΗ COOKIES
45	A ΥΛΗ	24-01-10-008	ΑΛΕΥΡΙ ΣΦΟΛΙΑΤΑΣ
46	A ΥΛΗ	24-01-06-022	ΒΟΥΤΥΡΟ ΓΑΛΑΚΤΟΣ ΠΡΟΒΕΙΟ
47	A ΥΛΗ	24-01-06-004	ΜΑΡΓΑΡΙΝΗ ΣΦΟΛΙΑΤΑΣ
48	A ΥΛΗ	24-01-11-039	ΑΜΥΓΔΑΛΟ ΦΙΛΕ
49	A ΥΛΗ	24-01-08-030	ΑΛΛΑΝΤΙΚΑ ΣΑΛΑΜΙ ΑΕΡΟΣ (ΦΕΤΕΣ)
50	A ΥΛΗ	24-01-10-023	ΑΛΕΥΡΙ ΤΣΟΥΡΕΚΙΟΥ
51	A ΥΛΗ	24-01-05-005	ΓΛΥΚΟΖΗ
52	A ΥΛΗ	24-01-10-031	ΑΛΕΥΡΙ 70% ΓΙΑ ΚΟΥΛΟΥΡΙΑ
53	A ΥΛΗ	24-01-11-069	ΑΜΥΓΔΑΛΟ ΚΡΟΚΑΝ ΠΟΥΔΡΑ
54	A ΥΛΗ	24-01-07-007	ΤΥΡΙ ΦΕΤΑ
55	A ΥΛΗ	24-01-01-001	ΜΑΓΙΕΣ
56	A ΥΛΗ	24-01-11-020	ΦΟΥΝΤΟΥΚΙ ΟΛΟΚΛΗΡΟ ΜΕ ΦΛΟΙΟ
57	A ΥΛΗ	24-01-12-043	ΜΕΙΓΜΑ ΜΠΙΣΚΟΤΙΝΟ (PREP 514V)
58	A ΥΛΗ	24-11-25-809	ΠΛΑΣΤΙΚΗ ΘΗΚΗ ΣΑΝΤ. ALL FRESH ES 004
59	A ΥΛΗ	24-01-12-018	ΜΕΙΓΜΑ CAKE ΣΟΚΟΛΑΤΑ
60	A ΥΛΗ	24-01-03-039	ΠΡΑΛΙΝΑ ΦΟΥΝΤΟΥΚΙΟΥ (E)
61	A ΥΛΗ	24-01-06-021	ΒΟΥΤΥΡΟ ΓΙΑ ΚΡΟΥΑΣΑΝ
62	A ΥΛΗ	24-01-06-018	ΕΛΑΙΟΛΑΔΟ
63	A ΥΛΗ	24-01-07-021	ΓΙΑΟΥΡΤΙ
64	A ΥΛΗ	24-01-07-013	ΓΑΛΑ ΓΙΑ ΚΑΦΕ
65	A ΥΛΗ	24-01-08-035	ΑΛΛΑΝΤΙΚΑ ΠΑΡΙΖΑΚΙ
66	A ΥΛΗ	24-01-06-001	ΓΑΛΑΚΤ/ΤΗΣ MIGHTY SOFT
67	A ΥΛΗ	24-01-11-100	ΑΜΥΓΔΑΛΟΠΑΣΤΑ
68	A ΥΛΗ	24-01-06-944	ΒΟΥΤΥΡΟ ΑΓΕΛΑΔΟΣ 82%
69	A ΥΛΗ	24-01-11-098	DRESSING HELMANN'S ΣΙΖΑΡΣ
70	A ΥΛΗ	24-01-10-016	ΦΥΛΛΟ ΚΡΟΥΣΤΑΣ
71	A ΥΛΗ	24-01-08-021	ΜΠΙΦΤΕΚΙ ΨΗΜΕΝΟ 70γρ.
72	A ΥΛΗ	24-11-26-083	ΔΙΑΚΟΣΜΗΤΙΚΑ ΤΟΥΡΤΑΣ 13% (ΑΓΟΡΕΣ)
73	A ΥΛΗ	24-01-10-009	ΑΛΕΥΡΙ ΟΛΙΚΗΣ ΑΛΕΞΕΩΣ
74	A ΥΛΗ	24-01-07-008	ΤΥΡΙ ΓΚΥΖΑ
75	A ΥΛΗ	24-11-07-004	ΤΥΡΙ ΠΑΡΜΕΖΑΝΑ (FLAKES)
76	A ΥΛΗ	24-01-07-009	ΟΡΟΣ ΓΑΛΑΚΤΟΣ 10%
77	A ΥΛΗ	24-01-07-917	ΓΑΛΑ ΣΚΟΝΗ 26%
78	A ΥΛΗ	24-01-06-010	ΒΑΜΒΑΚΕΛΑΙΟ
79	A ΥΛΗ	24-01-09-003	ΤΟΝΟΣ
80	A ΥΛΗ	24-01-10-015	ΦΥΛΛΟ ΚΑΤΑΙΦΙ
81	A ΥΛΗ	24-01-05-006	ΖΑΧΑΡΗ ΑΧΝΗ ΠΟΥ ΔΕΝ ΥΓΡΑΣΙΑΖΕΙ
82	A ΥΛΗ	24-01-10-005	ΓΛΟΥΤΕΝΗ
83	A ΥΛΗ	24-01-12-036	ΖΑΧΑΡΟΠΑΣΤΑ ΓΙΑ ΤΟΥΡΤΕΣ 3D
84	A ΥΛΗ	24-01-11-037	ΜΑΡΜΕΛΑΔΑ ΜΗΛΟ
85	A ΥΛΗ	24-11-11-009	ΦΡΕΣΚΙΑ ΝΤΟΜΑΤΑ

86	A ΥΛΗ	24-01-12-004	ΓΛΑΣΟ (Α ΥΛΗ)
87	A ΥΛΗ	24-01-07-031	ΓΑΛΑ ΥΗΤ 3.5% ΠΛΗΡΕΣ
88	A ΥΛΗ	24-01-03-003	ΣΟΚΟΛΑΤΑ ΑΠΟΜΙΜΗΣΗ
89	A ΥΛΗ	24-01-03-010	ΣΟΚΟΛΑΤΑ ΓΑΛΑΚΤΟΣ ΑΠΟΜΙΜΗΣΗ
90	A ΥΛΗ	24-01-03-040	ΠΡΑΛΙΝΑ ΛΙΑΝΙΚΗΣ ΓΑΛΑΚΤΟΣ
91	A ΥΛΗ	24-01-07-005	ΤΥΡΙ ΓΚΟΥΝΤΑ
92	A ΥΛΗ	24-01-08-028	ΑΛΛΑΝΤΙΚΑ ΖΑΜΠΟΝ ΜΑΛΛΑΞΗΣ 10χ10 (ΦΕΤΕΣ)
93	A ΥΛΗ	24-01-07-002	ΚΡΕΜΑ ΦΥΤΙΚΗ ΕΛΛΟ
94	A ΥΛΗ	24-01-09-005	ΣΟΛΩΜΟΣ ΚΑΠΝΙΣΤΟΣ ΚΑΤΕΨ. ΛΙΑΝΙΚΗΣ
95	A ΥΛΗ	24-01-07-052	ΤΥΡΙ ΜΑΓΙΑΤΙΚΟ ΗΜΙΣΚΛΗΡΟ
96	A ΥΛΗ	24-01-12-946	ΜΠΙΣΚΟΤΟ ΤΡΙΜΜΑ (ΟΡΕΟ)
97	A ΥΛΗ	24-01-21-050	ΡΟΛΟ ΦΙΑΜ ΤΥΠΩΜΕΝΟ 267
98	A ΥΛΗ	24-01-08-038	ΑΛΛΑΝΤΙΚΑ ΠΡΟΣΟΥΤΟ
99	A ΥΛΗ	24-01-01-902	ΒΕΛΤΙΩΤΙΚΟ ΛΕΟΝ ΣΤΕΡΓΙΟΥ
100	A ΥΛΗ	24-11-01-085	ΕΝΖΥΜΑ FRESH
101	A ΥΛΗ	24-11-00-009	ΔΕΙΓΜΑΤΑ ΜΕ 13%
102	A ΥΛΗ	24-01-08-006	ΑΛΛΑΝΤΙΚΑ ΚΑΠΝΙΣΤΗ ΜΠΡΙΖΟΛΑ
103	A ΥΛΗ	24-01-08-043	ΑΛΛΑΝΤΙΚΑ ΜΠΕΙΚΟΝ ΣΕ ΚΥΒΟΥΣ
104	A ΥΛΗ	24-01-07-047	ΚΡΕΜΑ ΓΑΛΑΚΤΟΣ ΥΗΤ 35%
105	A ΥΛΗ	24-01-01-005	ΜΕΙΓΜΑ FLORENTINA
106	A ΥΛΗ	24-01-08-042	ΑΛΛΑΝΤΙΚΑ ΓΑΛΟΠΟΥΛΑ ΚΑΠΝΙΣΤΗ (ΦΕΤΕΣ)
107	A ΥΛΗ	24-01-10-970	ΣΠΟΡΟΙ ΗΛΙΟΣΠΟΡΟΙ
108	A ΥΛΗ	24-01-10-036	ΑΛΕΥΡΙ ΟΛΙΚΗΣ ΑΛΕΣΗΣ 90%
109	A ΥΛΗ	24-01-01-009	ΒΕΛΤΙΩΤΙΚΟ ΜΠΑΓΚΕΤΑΣ ADDIGERM CPL FONDA
110	A ΥΛΗ	24-01-06-013	ΜΑΡΓΑΡΙΝΗ ΕΠΑΛΕΙΨΗΣ
111	A ΥΛΗ	24-01-04-040	ΑΚΑΤΕΡΓΑΣΤΗ ΖΑΜΠΟΝΟΤΥΡΟΠΙΤΑ ΚΟΥΡΟΥ
112	A ΥΛΗ	24-01-01-925	ΠΑΓΟΚΥΒΟΙ
113	A ΥΛΗ	24-01-02-922	ΜΑΧΛΕΠΙ
114	A ΥΛΗ	24-11-10-008	ΓΚΟΦΡΕΤΙΝΙΑ Νο2 ΣΤΕΝΟΜΑΚΡΑ
115	A ΥΛΗ	24-01-11-032	DRESSING BARBECUE
116	A ΥΛΗ	24-01-07-015	ΤΥΡΙ ΦΕΤΑ ΣΕ ΦΕΤΕΣ
117	A ΥΛΗ	24-01-05-009	ΔΕΪΤΡΟΖΗ
118	A ΥΛΗ	24-01-11-030	DRESSING YELLOW
119	A ΥΛΗ	24-01-03-005	ΤΡΟΥΦΑ ΣΟΚΟΛΑΤΑ ΥΓΕΙΑΣ ΑΠΟΜΙΜΗΣΗ
120	A ΥΛΗ	24-01-07-025	ΤΥΡΙ MOZZARELLA (ΚΙΤΡΙΝΗ)
121	A ΥΛΗ	24-01-11-025	ΕΛΙΕΣ ΜΑΥΡΕΣ
122	A ΥΛΗ	24-01-11-012	ΜΗΛΟ ΣΕ ΖΕΛΕ
123	A ΥΛΗ	24-01-10-033	ΑΛΕΥΡΙ ΧΩΡΙΑΤΙΚΟ ΚΙΤΡΙΝΟ
124	A ΥΛΗ	24-01-01-027	ΒΕΛΤΙΩΤΙΚΟ MAGIC ORE 5%
125	A ΥΛΗ	24-01-07-036	ΤΥΡΙ ΗΜΙΣΚΛΗΡΟ
126	A ΥΛΗ	24-01-11-933	ΚΑΛΑΜΠΟΚΙ ΝΙΦΑΔΕΣ
127	A ΥΛΗ	24-01-11-001	ΜΑΡΜΕΛΑΔΑ ΒΕΡΥΚΟΚΟ
128	A ΥΛΗ	24-01-01-025	ΜΑΓΙΑ ΓΙΑ ΓΛΥΚΙΕΣ ΖΥΜΕΣ
129	A ΥΛΗ	24-01-03-030	ΚΡΕΜΑ ΚΑΚΑΟ ΕΠΙΚΑΛΥΨΗ
130	A ΥΛΗ	24-01-02-912	ΑΡΩΜΑ ΒΟΥΤΥΡΟΥ ΒΑΝΙΛΙΑ
131	A ΥΛΗ	24-01-11-055	ΦΡΟΥΤΑ ΠΟΡΤΟΚΑΛΙ
132	A ΥΛΗ	24-01-05-011	ΓΛΥΚΟΖΗ F01702

133	A ΥΛΗ	24-01-11-101	ΜΕΙΓΜΑ ΓΕΜΙΣΗ ΣΠΑΝΑΚΙ
134	A ΥΛΗ	24-01-08-022	ΑΛΛΑΝΤΙΚΑ ΖΑΜΠΟΝ ΜΠΟΥΤΙ ΚΑΠΝΙΣΤΟ
135	A ΥΛΗ	24-01-06-015	ΒΟΥΤΥΡΟ ΓΑΛΑΚΤΟΣ ΖΑΧ/ΚΗΣ FERMEΝDE
136	A ΥΛΗ	24-01-08-047	ΚΟΤΟΠΟΥΛΟ ΦΙΛΕΤΟ 13-14γρ. GRILLED
137	A ΥΛΗ	24-01-11-002	ΣΤΑΦΙΔΑ
138	A ΥΛΗ	24-01-08-018	ΑΛΛΑΝΤΙΚΑ ΜΠΕΙΚΟΝ
139	A ΥΛΗ	24-01-12-032	ΦΑΡΤΣΙΤΟΥΡΑ ΜΑΥΡΟΚΕΡΑΣΟ για CHEESE CAKE
140	A ΥΛΗ	24-01-08-050	ΚΟΤΟΠΟΥΛΟ ΦΙΛΕΤΟ ΚΑΤΕΨΥΓΜΕΝΟ
141	A ΥΛΗ	24-11-25-036	ΣΚΑΦΑΚΙ ΜΠΩΛ ΣΑΛΑΤΑΣ (ΥΠΟΚ/ΜΑ)
142	A ΥΛΗ	24-01-03-008	ΚΑΚΑΟ ΣΚΟΝΗ 10-12
143	A ΥΛΗ	24-01-10-007	ΑΛΕΥΡΙ ΣΙΚΑΛΗΣ 1150
144	A ΥΛΗ	24-01-12-009	ΦΑΡΤΣΙΤΟΥΡΑ ΜΑΥΡΟΚΕΡΑΣΟ ΚΟΝΣΕΡΒΑ
145	A ΥΛΗ	24-01-01-956	ΠΡΟΠΥΛΕΝΟΓΛΥΚΟΛΗ
146	A ΥΛΗ	24-11-03-003	ΕΛΙΤΣΕΣ ΑΜΥΓΔΑΛΟΥ ΥΓΕΙΑΣ (Α ΥΛΗ)
147	A ΥΛΗ	24-01-05-013	ΓΛΥΚΕΡΙΝΗ
148	A ΥΛΗ	24-01-11-054	ΦΡΟΥΤΑ ΜΗΛΑ
149	A ΥΛΗ	24-01-11-953	ΧΥΜΟΣ ΠΟΡΤΟΚΑΛΙ ΣΥΜΠΥΚΝΩΜΕΝΟΣ
150	A ΥΛΗ	24-11-08-005	ΖΕΛΑΤΙΝΗ ΣΚΟΝΗ ΣΤΙΓΜΙΑΙΑ
151	A ΥΛΗ	24-01-11-019	ΚΟΜΠΟΣΤΑ ΦΡΟΥΤΟΣΑΛΑΤΑ
152	A ΥΛΗ	24-01-11-047	DRESSING KNORR ΣΑΛΤΣΑ KAPPY
153	A ΥΛΗ	24-01-10-034	ΑΛΕΥΡΙ DINKEL ΟΛΙΚΗΣ ΑΛΕΣΗΣ
154	A ΥΛΗ	24-01-07-012	ΤΥΡΙ ΕΜΕΝΤΑΛ
155	A ΥΛΗ	24-11-11-061	ΦΥΛΛΟ LOLLO ΠΡΑΣΙΝΟ
156	A ΥΛΗ	24-01-03-017	ΣΟΚΟΛΑΤΑ GIANDUJA
157	A ΥΛΗ	24-01-07-042	ΤΥΡΙ MOZZARELLA (ΛΕΥΚΗ)
158	A ΥΛΗ	24-01-07-050	ΤΥΡΙ ΛΕΥΚΟ
159	A ΥΛΗ	24-01-06-019	ΜΟΝΟΔΙΓΛΥΚΕΡΙΔΙΑ ΠΑΣΤΑ
160	A ΥΛΗ	24-01-07-044	ΤΥΡΙ ΑΝΘΟΤΥΡΟ
161	A ΥΛΗ	24-01-08-924	ΖΕΛΑΤΙΝΗ
162	A ΥΛΗ	24-01-12-026	ΓΛΑΣΑΖ ΑΜΑΡΕΝΑ
163	A ΥΛΗ	24-11-11-075	ΦΡΕΣΚΑ ΝΤΟΜΑΤΙΝΙΑ
164	A ΥΛΗ	24-01-12-002	ΜΠΕΣΑΜΕΛ ΤΥΡΙΩΝ ΚΡΥΑ
165	A ΥΛΗ	24-01-05-004	ΣΤΑΦΙΔΙΝΗ
166	A ΥΛΗ	24-11-10-016	ΓΚΟΦΡΕΤΙΝΙΑ Νο3 ΜΑΚΡΟΣΤΕΝΑ
167	A ΥΛΗ	24-01-07-022	ΑΥΓΑ ΚΡΟΚΟΣ
168	A ΥΛΗ	24-01-07-028	ΓΑΛΑ ΕΒΑΠΟΡΕ
169	A ΥΛΗ	24-01-11-056	ΦΡΟΥΤΑ ΑΧΛΑΔΙ
170	A ΥΛΗ	24-01-08-048	ΑΛΛΑΝΤΙΚΑ ΛΟΥΚΑΝΙΚΑ ΓΑΛΟΠΟΥΛΑΣ τ.ΦΡΑΓΚΦ
171	A ΥΛΗ	24-11-10-013	ΒΥΝΗΣ ΕΚΧΥΛΙΣΜΑ
172	A ΥΛΗ	24-11-01-086	ΣΠΟΡΟΙ ΚΟΚΟΙ ΣΙΤΟΥ
173	A ΥΛΗ	24-11-11-023	ΦΡΟΥΤΑ ΜΠΑΝΑΝΕΣ
174	A ΥΛΗ	24-01-11-022	ΦΥΣΤΙΚΙ ΑΙΓΙΝΗΣ ΟΛΟΚΛΗΡΟ
175	A ΥΛΗ	24-01-07-049	ΤΥΡΙ MASCARPONE
176	A ΥΛΗ	24-01-05-023	ΜΕΛΟΣΤΑΦΥΛΛΟ (ΠΕΤΙΜΕΖΙ)
177	A ΥΛΗ	24-01-11-044	DRESSING ΜΟΥΣΤΑΡΔΑ-ΜΕΛΙ
178	A ΥΛΗ	24-01-11-041	ΑΜΥΓΔΑΛΟ ΚΡΟΚΑΝ ΚΑΒΟΥΡΔΙΣΜΕΝΟ ΧΟΝΔΡΟ

179	A ΥΛΗ	24-11-07-002	ΑΥΓΑ ΒΡΑΣΜΕΝΑ
180	A ΥΛΗ	24-01-11-975	ΤΟΥΡΣΙ ΑΓΓΟΥΡΑΚΙΑ ΚΟΝΣΕΡΒΑ
181	A ΥΛΗ	24-01-11-014	ΚΟΜΠΟΣΤΑ ΑΜΑΡΕΝΑ
182	A ΥΛΗ	24-01-11-921	ΑΜΥΛΟ ΠΑΤΑΤΑΣ ΤΡΟΠΟΠΟΙΗΜΕΝΟ
183	A ΥΛΗ	24-01-10-019	ΜΕΙΓΜΑ ΠΟΛΥΣΠΟΡΟ ΛΕΥΚΟ
184	A ΥΛΗ	24-11-10-017	ΓΚΟΦΡΕΤΙΝΙΑ ΠΟΥΡΟ ΓΕΜΙΣΤΟ
185	A ΥΛΗ	24-01-05-021	ΙΝΟΥΛΙΝΗ FRUTALOSE L 92 (υγρό)
186	A ΥΛΗ	24-01-03-029	ΚΡΕΜΑ ΣΟΚΟΛΑΤΑ ΛΕΥΚΗ
187	A ΥΛΗ	24-01-10-962	ΑΜΥΛΟ ΤΡΟΠ. CLEARAM CH20
188	A ΥΛΗ	24-01-08-015	ΜΠΙΦΤΕΚΙ ΛΑΧΑΝΙΚΩΝ
189	A ΥΛΗ	24-01-12-012	ΤΟΦΕΕ ΚΑΡΑΜΕΛΑ ΒΟΥΤΥΡΟΥ
190	A ΥΛΗ	24-01-12-007	ΓΕΥΣΗ ΚΑΡΑΜΕΛΑΣ
191	A ΥΛΗ	24-01-01-023	ΠΡΟΖΥΜΙ ΣΙΤΟΥ ISERNHAGER
192	A ΥΛΗ	24-01-11-050	ΜΑΡΜΕΛΑΔΑ ΦΡΑΟΥΛΑ
193	A ΥΛΗ	24-11-03-002	ΚΑΚΑΟ ΣΚΟΝΗ 20-22
194	A ΥΛΗ	24-01-11-066	ΠΟΡΤΟΚΑΛΙ STICK
195	A ΥΛΗ	24-01-03-014	ΚΑΦΕΣ (Α ΥΛΗ) ΓΑΛΛΙΚΟΣ
196	A ΥΛΗ	24-01-07-033	ΤΥΡΙ EMENTAL LIGHT
197	A ΥΛΗ	24-01-02-963	ΑΛΑΤΙ
198	A ΥΛΗ	24-01-11-015	ΚΟΜΠΟΣΤΑ ΑΝΑΝΑΣ ΦΕΤΕΣ MINI
199	A ΥΛΗ	24-01-03-053	ΣΟΚΟΛΑΤΑ ΚΟΥΒΕΡΤΟΥΡΑ BITTER (ΣΤΑΓΟΝΕΣ)
200	A ΥΛΗ	24-01-11-053	ΚΑΡΥΔΑ (Α'ΥΛΗ)
201	A ΥΛΗ	24-11-11-092	ΚΑΣΤΑΝΟ ΠΟΥΡΕ
202	A ΥΛΗ	24-01-01-951	ΣΟΡΒΙΚΟ ΟΞΥ
203	A ΥΛΗ	24-01-10-947	ΑΜΥΛΟ ΑΡΑΒΟΣΙΤΟΥ
204	A ΥΛΗ	24-01-07-014	ΤΥΡΙ ΠΑΡΜΕΖΑΝΑ (ΤΡΙΜΜΕΝΗ)
205	A ΥΛΗ	24-01-10-014	ΣΙΜΙΓΔΑΛΙ ΧΟΝΔΡΟ
206	A ΥΛΗ	24-11-10-007	ΓΚΟΦΡΕΤΙΝΙΑ Νο1 ΤΕΤΡΑΓΩΝΑ
207	A ΥΛΗ	24-01-10-021	ΜΠΕΙΚΙΝ ΠΑΟΥΝΤΕΡ
208	A ΥΛΗ	24-01-07-918	ΓΑΛΑ ΣΚΟΝΗ ΓΙΑ ΠΑΓΩΤΟ
209	A ΥΛΗ	24-01-02-967	ΒΑΝΙΛΙΑ
210	A ΥΛΗ	24-01-01-954	ΠΡΟΠΙΟΝΙΚΟ ΑΣΒΕΣΤΙΟ
211	A ΥΛΗ	24-01-03-016	ΚΑΦΕΣ (Α ΥΛΗ) ΝΕΣ ΚΑΦΕ
212	A ΥΛΗ	24-01-12-008	ΦΑΡΤΣΙΤΟΥΡΑ ΒΑΤΟΜΟΥΡΟ ΚΟΝΣΕΡΒΑ
213	A ΥΛΗ	24-01-11-070	DRESSING ΝΤΟΜΑΤΑΣ ΓΙΑ ΒΑΣΗ ΠΙΤΣΑΣ
214	A ΥΛΗ	24-01-02-949	ΑΡΩΜΑ ΒΟΥΤΥΡΟΥ
215	A ΥΛΗ	24-11-01-037	ΣΠΟΡΟΙ ΒΡΩΜΗΣ(ΟΑΤ FLAKES)
216	A ΥΛΗ	24-01-01-006	ΒΕΛΤΙΩΤΙΚΟ VIODAN
217	A ΥΛΗ	24-01-06-024	ΜΑΡΓΑΡΙΝΗ YELLOW (EV)
218	A ΥΛΗ	24-01-05-001	ΜΕΛΙ
219	A ΥΛΗ	24-11-25-888	ΒΑΣΗ ΔΟΧΕΙΟΥ ΠΑΓΩΤΟΥ
220	A ΥΛΗ	24-11-01-080	ΔΙΟΞΕΙΚΟ ΝΑΤΡΙΟ
221	A ΥΛΗ	24-01-01-004	ΕΞΥΓΙΑΝΤΙΚΟ Ν.
222	A ΥΛΗ	24-01-07-035	ΓΑΛΑ ΠΡΟΒΕΙΟ ΠΑΣΤ.
223	A ΥΛΗ	24-11-06-943	ΑΝΤΙΚΟΛΛΗΤΙΚΟ ΛΑΔΙ ΚΕΡΩΜΕΝΟ
224	A ΥΛΗ	24-11-11-031	ΛΕΜΟΝΙΑ
225	A ΥΛΗ	24-01-07-020	ΑΛΒΟΥΜΙΝΗ
226	A ΥΛΗ	24-01-02-931	ΜΟΥΣΤΑΡΔΑ
227	A ΥΛΗ	24-01-12-010	ΦΑΡΤΣΙΤΟΥΡΑ ΦΡΑΟΥΛΑ ΚΟΝΣΕΡΒΑ
228	A ΥΛΗ	24-01-03-006	ΤΡΟΥΦΑ ΣΟΚΟΛΑΤΑ ΓΑΛΑΚΤΟΣ

229	A ΥΛΗ	24-01-03-038	ΚΑΦΕΣ (Α ΥΛΗ) ΕΣΠΡΕΣΣΟ ΝΤΕΚΑΦΕΙΝΕ
230	A ΥΛΗ	25-04-10-13	ΦΥΣΙΚΟ ΑΕΡΙΟ ΜΕ 13%
231	A ΥΛΗ	24-01-11-065	ΚΑΣΤΑΝΟ ΣΤΕΓΝΟ
232	A ΥΛΗ	24-01-12-027	ΓΕΥΣΗ ΜΠΙΣΚΟΤΟΥ
233	A ΥΛΗ	24-01-11-049	ΜΑΡΜΕΛΑΔΑ ΚΕΡΑΣΙ
234	A ΥΛΗ	24-01-12-013	ΜΠΕΣΑΜΕΛ ΚΙΤΡΙΝΗ
235	A ΥΛΗ	24-01-11-930	ΑΛΓΙΝΙΚΟ
236	A ΥΛΗ	24-01-06-009	ΦΥΤΙΝΗ ΜΑΓ.ΛΙΠΟΣ
237	A ΥΛΗ	24-01-01-013	ΒΕΛΤΙΩΤΙΚΟ ΓΙΑ ΚΑΤΕΨΥΓΜΕΝΑ
238	A ΥΛΗ	24-01-05-016	ΖΑΧΑΡΗ CASSONADE (ΜΑΥΡΗ)
239	A ΥΛΗ	24-01-07-043	ΓΙΑΟΥΡΤΙ ΣΤΡΑΓΓΙΣΤΟ ΑΓΕΛΑΔΟΣ 2%
240	A ΥΛΗ	24-01-10-032	ΑΛΕΥΡΙ ΠΑΡΑΔΟΣΙΑΚΟ
241	A ΥΛΗ	24-01-10-010	ΑΛΕΥΡΙ ΣΟΓΙΑΣ
242	A ΥΛΗ	24-01-13-004	ΚΡΑΣΙ
243	A ΥΛΗ	24-11-26-004	ΧΑΡΤΙ ΡΙΖΟΧΑΡΤΟ
244	A ΥΛΗ	24-01-02-986	ΑΡΩΜΑ ΒΑΝΙΛΙΑ
245	A ΥΛΗ	24-01-06-008	ΚΑΡΥΔΕΛΑΙΟ
246	A ΥΛΗ	24-11-02-004	ΜΑΣΤΙΧΑ
247	A ΥΛΗ	24-01-11-979	ΛΟΥΠΙΝΟ
248	A ΥΛΗ	24-01-11-038	ΦΥΣΤΙΚΙ ΑΡΑΠΙΚΟ
249	A ΥΛΗ	24-01-12-033	ΓΕΥΣΗ ΠΑΓΩΤΟΥ ΦΥΣΤΙΚΙ ΑΙΓ. SICILIA
250	A ΥΛΗ	24-01-08-005	ΑΛΛΑΝΤΙΚΑ ΣΑΛΑΜΙ ΜΠΥΡΑΣ
251	A ΥΛΗ	24-01-11-063	DRESSING GRILL GOURMET
252	A ΥΛΗ	24-01-11-067	ΠΟΡΤΟΚΑΛΙ ΦΕΤΑ ΣΤΕΓΝΗ
253	A ΥΛΗ	24-01-01-972	ΛΕΚΙΘΙΝΗ
254	A ΥΛΗ	24-01-02-938	ΜΑΣΤΙΧΟΝΕΡΟ
255	A ΥΛΗ	24-11-11-013	ΠΑΤΑΤΑ FLAKES
256	A ΥΛΗ	24-01-11-102	ΜΕΙΓΜΑ ΚΑΛΑΜΠΟΚΙ 25%
257	A ΥΛΗ	24-11-00-010	ΔΕΙΓΜΑΤΑ ΜΕ ΦΠΑ 23%
258	A ΥΛΗ	24-01-12-017	ΜΕΙΓΜΑ CAKE ΓΙΑ ΣΟΚΟΛΑΤΟΠΙΤΑ
259	A ΥΛΗ	24-11-02-055	ΑΙΘΕΡΙΟ ΕΛΑΙΟ ΠΟΡΤΟΚΑΛΙΟΥ
260	A ΥΛΗ	24-11-11-076	ΦΡΕΣΚΙΑ ΡΟΚΑ
261	A ΥΛΗ	24-01-02-988	ΑΡΩΜΑ ΠΟΡΤΟΚΑΛΙ ΣΚΟΝΗ
262	A ΥΛΗ	24-11-11-058	KNORR PRIMERVA ΠΑΣΤΑ ΑΝΙΘΟΥ
263	A ΥΛΗ	24-01-03-024	ΣΟΚΟΛΑΤΑ ΛΕΥΚΗ ΑΠΟΜΙΜΗΣΗ
264	A ΥΛΗ	24-11-11-097	ΑΜΥΓΔΑΛΟ ΟΛΟΚΛΗΡΟ ΧΩΡΙΣ ΦΛΟΙΟ
265	A ΥΛΗ	24-11-13-005	ΛΙΚΕΡ MARASCHINO
266	A ΥΛΗ	24-01-10-037	ΑΛΕΥΡΙ DINKEL 630
267	A ΥΛΗ	24-01-11-059	ΑΚΑΤΕΡΓΑΣΤΗ ΦΡΑΟΥΛΑ ΚΑΤΕΨΥΓΜΕΝΗ
268	A ΥΛΗ	24-01-11-916	ΝΤΟΜΑΤΑ ΚΥΒΟΙ ΚΑΤΕΨΥΓΜΕΝΟΙ
269	A ΥΛΗ	24-11-11-103	KNORR ΣΑΛΤΣΑ ΝΤΟΜΑΤΑΣ ΣΚΟΝΗ
270	A ΥΛΗ	24-01-03-011	ΣΤΑΓΟΝΕΣ ΣΟΚΟΛΑΤΑΣ
271	A ΥΛΗ	24-11-13-007	ΛΙΚΕΡ ΒΑΤΙΔΑ
272	A ΥΛΗ	24-11-01-032	AGAR
273	A ΥΛΗ	24-01-02-920	ΑΡΩΜΑ ΦΡΑΟΥΛΑ
274	A ΥΛΗ	24-01-02-957	ΑΡΩΜΑ ΜΕΛΙ
275	A ΥΛΗ	24-01-01-990	ΚΑΡΑΓΕΝΑΝΗ
276	A ΥΛΗ	24-11-11-056	KNORR PRIMERVA ΠΑΣΤΑ ΒΑΣΙΛΙΚΟΥ
277	A ΥΛΗ	24-11-11-109	ΧΟΥΜΟΥΣ
278	A ΥΛΗ	24-01-11-003	ΦΡΟΥΤΑ ΡΟΔΑΚΙΝΑ
279	A ΥΛΗ	24-11-02-003	ΓΑΡΥΦΑΛΟ

280	A ΥΛΗ	24-01-11-071	ΜΑΓΙΟΝΕΖΑ ΜΕ ΕΛΑΙΟΛΑΔΟ
281	A ΥΛΗ	24-11-11-106	ΦΡΟΥΤΑ ΒΑΝΙΛΙΕΣ
282	A ΥΛΗ	24-01-05-017	ΓΛΥΚΑΝΤΙΚΟ CANDEREL ΣΕ ΣΚΟΝΗ
283	A ΥΛΗ	24-01-11-058	ΚΥΒΟΙ ΦΡΟΥΤΑ
284	A ΥΛΗ	24-01-12-035	ΓΕΥΣΗ ΠΑΓΩΤΟΥ ΠΡΑΛΙΝΑ
285	A ΥΛΗ	24-01-10-028	ΑΛΕΥΡΙ ΧΩΡΙΑΤΙΚΟ ΟΛΙΚΗΣ
286	A ΥΛΗ	24-11-11-108	ΦΡΕΣΚΟ ΜΙΧ ΛΑΧ/ΚΩΝ ΛΑΧΑΝΟ ΚΑΡΟΤΟ
287	A ΥΛΗ	24-01-12-030	ΓΕΥΣΗ ΠΑΓΩΤΟΥ ΒΑΝΙΛΙΑ ΜΑΔΑΓΑΣΚΑΡΗΣ
288	A ΥΛΗ	24-01-12-045	ΓΚΑΝΑΖ ΜΑΥΡΗΣ ΣΟΚΟΛΑΤΑΣ
289	A ΥΛΗ	24-01-05-014	ΣΙΡΟΠΙ ΚΑΡΑΜΕΛΑΣ ΚΡΕΜΑΣ ΚΑΡΑΜΕΛΕ
290	A ΥΛΗ	24-11-01-036	ΣΠΟΡΟΙ ΛΙΝΑΡΙΟΥ(LINSEED)
291	A ΥΛΗ	24-11-10-009	ΓΚΟΦΡΕΤΙΝΙΑ ΜΠΑΛΑΚΙΑ ΚΟΜΜΕΝΑ
292	A ΥΛΗ	24-11-25-811	ΣΚΑΦΑΚΙΑ ΤΕΤΡΑΓΩΝΟ ΚΟΥΛΟΥΡΙΑ ΠΑΣΧΑΛΙΝΑ
293	A ΥΛΗ	24-01-11-998	ΤΟΜΑΤΟΠΟΛΤΟΣ
294	A ΥΛΗ	24-11-10-010	ΤΑΡΤΑΚΙΑ ΠΡΩΤΗ ΥΛΗ
295	A ΥΛΗ	24-01-12-048	ΜΕΙΓΜΑ ΓΙΑ MACARON PATIS
296	A ΥΛΗ	24-11-11-101	ΠΙΠΕΡΙΕΣ ΦΛΩΡΙΝΗΣ
297	A ΥΛΗ	24-11-02-002	ΚΑΝΕΛΑ
298	A ΥΛΗ	24-11-11-014	ΠΛΙΓΟΥΡΙ
299	A ΥΛΗ	24-11-11-071	ΚΑΠΑΡΗ
300	A ΥΛΗ	24-11-11-060	ΦΡΕΣΚΟ ΚΟΜΜΕΝΟ ΣΠΑΝΑΚΙ
301	A ΥΛΗ	24-01-10-038	ΑΛΕΥΡΙ ΦΑΡΙΝΑ
302	A ΥΛΗ	24-11-25-042	ΚΥΠΕΛΛΑ ΓΙΑ PANNA COTTA
303	A ΥΛΗ	24-11-10-012	ΜΑΚΑΡΟΝΙΑ ΠΕΝΝΕΣ ΤΡΙΚΟΛΟΡΕ divellaNo27
304	A ΥΛΗ	24-01-12-022	ΦΑΡΤΣΙΤΟΥΡΑ ΦΡΑΟΥΛΑ ΜΕ ΟΛΟΚΛΗΡΟ ΦΡΟΥΤΟ
305	A ΥΛΗ	24-11-12-009	ΓΕΥΣΗ ΠΑΓΩΤΟΥ ΚΑΣΤΑΝΟ
306	A ΥΛΗ	24-11-11-077	KNORR PESTO ROSSO
307	A ΥΛΗ	24-11-08-003	ΖΕΛΑΤΙΝΗ ΦΥΛΛΑ
308	A ΥΛΗ	24-11-11-011	ΠΙΠΕΡΙΕΣ ΚΟΚΚΙΝΕΣ ΚΑΤΕΨΥΓΜΕΝΕΣ
309	A ΥΛΗ	24-01-05-020	ΕΡΥΘΡΙΤΟΛΗ F8030
310	A ΥΛΗ	24-01-12-945	ΓΕΥΣΗ ΠΑΓΩΤΟΥ CHOCOKNUT
311	A ΥΛΗ	24-01-05-022	ΙΝΟΥΛΙΝΗ FRUTAFITE CLR (σκόνη)
312	A ΥΛΗ	24-11-11-107	ΦΡΕΣΚΟ ΜΙΧ ΛΑΧ/ΚΩΝ ΜΑΡΟΥΛΙ ICEBERG ΚΑΡΟ
313	A ΥΛΗ	24-01-07-048	ΤΥΡΙ MOZZARELLA (ΛΕΥΚΗ ΣΕ ΝΕΡΟ)
314	A ΥΛΗ	24-01-12-031	ΓΕΥΣΗ ΠΑΓΩΤΟΥ ΡΟΔΙ-ΡΙΠΛΕΣ
315	A ΥΛΗ	24-01-11-919	ΕΛΙΕΣ ΠΡΑΣΙΝΕΣ
316	A ΥΛΗ	24-01-01-014	ΒΕΛΤΙΩΤΙΚΟ ΠΡΟΨΗΜΕΝΩΝ
317	A ΥΛΗ	24-11-11-070	ΚΑΡΥΔΙ ΠΕΚΑΝ
318	A ΥΛΗ	24-01-07-045	ΤΥΡΙ BLUE CHEESE
319	A ΥΛΗ	24-11-11-010	ΦΡΕΣΚΑ ΑΓΓΟΥΡΙΑ
320	A ΥΛΗ	24-01-01-968	ΣΟΡΒΙΚΟ ΚΑΛΙΟ
321	A ΥΛΗ	24-01-05-018	ΣΟΥΚΡΑΛΟΖΗ
322	A ΥΛΗ	25-02-19	.ΛΙΓΝΙΤΗΣ - ΠΕΤΡΕΛΑΙΟ ΜΕ ΦΠΑ 23%
323	A ΥΛΗ	24-11-11-021	ΠΙΠΕΡΙΕΣ ΠΡΑΣΙΝΕΣ ΚΑΤΕΨΥΓΜΕΝΕΣ
324	A ΥΛΗ	24-01-12-942	ΓΕΥΣΗ ΠΑΓΩΤΟΥ ΜΠΑΝΑΝΑ
325	A ΥΛΗ	24-01-11-107	DRESSING HELLMANNS ΣΑΛΤΣΑ ΠΙΠΕΡΙΑ

326	A ΥΛΗ	24-11-06-002	ΒΟΥΤΥΡΟ ΚΑΚΑΟ
327	A ΥΛΗ	24-01-05-019	ΜΑΛΤΙΤΟΛΗ Ρ 200
328	A ΥΛΗ	24-11-10-014	ΜΑΛΤΟΔΕΕΤΡΙΝΗ 19 DE
329	A ΥΛΗ	24-01-05-012	ΖΑΧΑΡΗ ΑΚΑΤΕΡΓΑΣΤΗ (ΚΑΣΤΑΝΗ)
330	A ΥΛΗ	24-11-02-058	ΑΡΩΜΑ OLD ENGLISH TOFFEE
331	A ΥΛΗ	24-11-03-005	ΕΛΙΤΣΕΣ ΑΜΥΓΔΑΛΟΥ ΛΕΥΚΗΣ ΣΟΚ. (Α ΥΛΗ)
332	A ΥΛΗ	24-01-03-050	ΠΡΑΛΙΝΑ ΦΟΥΝΤΟΥΚΙΟΥ ΣΕ ΣΚΟΝΗ
333	A ΥΛΗ	24-01-10-017	ΡΥΖΙ
334	A ΥΛΗ	24-11-12-007	ΛΕΜΟΝΙ ΓΛΥΚΟ
335	A ΥΛΗ	24-11-01-100	ΜΑΓΙΑ ΑΝΕΝΕΡΓΗ RS190
336	A ΥΛΗ	24-11-11-073	ΕΛΙΕΣ ΓΙΑ ΣΑΛΑΤΕΣ
337	A ΥΛΗ	24-11-03-004	ΕΛΙΤΣΕΣ ΑΜΥΓΔΑΛΟΥ ΓΑΛΑΚΤΟΣ (Α ΥΛΗ)
338	A ΥΛΗ	24-11-02-041	ΑΡΩΜΑ ΜΑΣΤΙΧΑΣ
339	A ΥΛΗ	24-01-11-034	ΑΜΥΛΟ ΣΙΤΟΥ
340	A ΥΛΗ	24-01-02-003	ΧΡΩΜΑ ΚΑΡΟΤΙΝΙΟ
341	A ΥΛΗ	24-01-02-026	ΑΡΩΜΑ ΦΕΤΑΣ
342	A ΥΛΗ	24-11-02-056	ΑΙΘΕΡΙΟ ΕΛΑΙΟ ΛΕΜΟΝΙΟΥ
343	A ΥΛΗ	24-01-11-104	DRESSING Hellmanns Βινεγκρέτ Εσπεριδ.
344	A ΥΛΗ	24-01-08-049	ΑΛΛΑΝΤΙΚΑ ΣΑΛΑΜΙ ΗΜΙΞΗΡΟ ΒΟΔΙΝΟ (ΚΥΒΟΥΣ)
345	A ΥΛΗ	24-01-11-904	ΝΤΟΜΑΤΑ ΛΙΑΣΤΗ
346	A ΥΛΗ	24-11-11-085	ΜΕΛΙΤΖΑΝΑ ΚΑΤΕΨΥΓΜΕΝΗ
347	A ΥΛΗ	24-11-11-078	KNORR ΔΕΝΔΡΟΛΙΒΑΝΟ
348	A ΥΛΗ	24-11-05-000	ΜΕΛΑΣΑ
349	A ΥΛΗ	24-01-04-037	ΑΚΑΤΕΡΓΑΣΤΕΣ ΚΕΙΚ ΦΕΤΕΣ
350	A ΥΛΗ	24-01-01-003	ΒΕΛΤΙΩΤΙΚΟ ΜΠΑΓΚΕΤΑΣ CPL OXIDATION
351	A ΥΛΗ	24-01-03-013	ΚΑΦΕΣ (Α ΥΛΗ) ΕΛΛΗΝΙΚΟΣ
352	A ΥΛΗ	24-11-01-098	ΧΡΩΜΑ BLUE ΥΓΡΟ
353	A ΥΛΗ	24-01-01-010	ΠΗΚΤΙΚΟ ΠΑΓΩΤΟΥ
354	A ΥΛΗ	24-11-11-081	ΦΡΕΣΚΕΣ ΠΙΠΕΡΙΕΣ
355	A ΥΛΗ	24-01-10-013	ΣΙΜΙΓΔΑΛΙ ΨΙΛΟ
356	A ΥΛΗ	24-01-11-016	ΚΟΜΠΟΣΤΑ ΡΟΔΑΚΙΝΟ
357	A ΥΛΗ	24-11-11-064	ΦΡΕΣΚΟ ΚΟΜΜΕΝΟ ΚΑΡΟΤΟ
358	A ΥΛΗ	24-01-01-011	ΣΑΛΕΠΗ ΣΚΟΝΗ
359	A ΥΛΗ	24-11-26-022	ΔΑΝΤΕΛΕΣ NO 28
360	A ΥΛΗ	24-11-02-050	ΑΡΩΜΑ ΡΑΝΕΤΤΟΝΕ
361	A ΥΛΗ	24-11-11-088	ΜΑΝΙΤΑΡΙΑ ΚΑΤΕΨΥΓΜΕΝΑ
362	A ΥΛΗ	24-01-02-908	ΓΛΥΚΑΝΙΣΟΣ
363	A ΥΛΗ	24-11-10-006	ΒΥΝΗ
364	A ΥΛΗ	24-11-07-003	ΓΥΑΛΙΣΤΙΚΟ ΧΩΡΙΣ ΑΥΓΟ
365	A ΥΛΗ	24-11-13-008	ΛΙΚΕΡ ΚΟΥΑΝΤΡΟ
366	A ΥΛΗ	24-01-07-023	ΑΥΓΑ ΑΣΠΡΑΔΙ
367	A ΥΛΗ	24-11-11-102	ΦΡΕΣΚΙΑ ΡΟΚΑ ΠΛΑΤΥΦΥΛΛΗ
368	A ΥΛΗ	24-01-05-010	ΣΟΡΒΙΤΟΛΗ
369	A ΥΛΗ	24-11-11-086	ΚΟΛΟΚΥΘΑΚΙ ΚΑΤΕΨΥΓΜΕΝΟ
370	A ΥΛΗ	24-01-02-005	ΑΡΩΜΑ ΚΑΣΕΡΙ
371	A ΥΛΗ	24-11-11-082	ΦΡΕΣΚΑ ΜΑΝΙΤΑΡΙΑ
372	A ΥΛΗ	24-11-01-088	ΧΡΩΜΑ ΚΑΡΜΙΝΙΟ ΛΙΠΟΔΙΑΛΥΤΩΝ (ΥΓΡΟ)
373	A ΥΛΗ	24-01-01-955	ΠΡΟΖΥΜΙ ΣΕ ΣΚΟΝΗ

374	A ΥΛΗ	24-11-13-006	ΛΙΚΕΡ ΤΙΑ ΜΑΡΙΑ
375	A ΥΛΗ	24-11-11-066	KNORR PRIMERBA ΠΑΣΤΑ ΘΥΜΑΡΙ
376	A ΥΛΗ	24-01-02-028	ΑΡΩΜΑ ΦΥΣΤΙΚΙ ΑΙΓΙΝΗΣ
377	A ΥΛΗ	24-11-01-029	ΑΣΚΟΡΒΙΚΟ ΟΞΥ
378	A ΥΛΗ	24-01-11-948	ΚΕΤΣΑΠ
379	A ΥΛΗ	24-11-02-039	ΠΑΠΡΙΚΑ
380	A ΥΛΗ	24-01-07-024	ΤΥΡΙ ΦΙΛΑΔΕΛΦΕΙΑ
381	A ΥΛΗ	24-01-12-034	ΓΕΥΣΗ ΠΑΓΩΤΟΥ ΠΡΑΛΙΝΑ ΡΙΠΛΕΣ
382	A ΥΛΗ	24-01-12-047	ΜΕΙΓΜΑ ΚΕΙΚ CHOCO για ΤΟΥΡΤΕΣ 3D
383	A ΥΛΗ	24-11-26-002	ΠΗΡΟΥΝΙΑ ΠΛΑΣΤΙΚΑ (ΤΕΜ)
384	A ΥΛΗ	24-11-26-120	ΚΑΡΤΟΛΙΝΑ ΓΙΑ ΚΡΙΤΣΙΝΙΑ ΟΛΥΡΑΣ
385	A ΥΛΗ	24-11-11-079	ΦΡΕΣΚΑ ΚΟΛΟΚΥΘΑΚΙΑ
386	A ΥΛΗ	24-01-08-009	ΑΛΛΑΝΤΙΚΑ ΜΟΡΤΑΔΕΛΛΑ
387	A ΥΛΗ	24-11-02-060	ΑΡΩΜΑ ΒΑΝΙΛΙΝΗ ΣΚΟΝΗ
388	A ΥΛΗ	24-11-09-003	ΤΑΡΑΜΟΣΑΛΑΤΑ
389	A ΥΛΗ	24-11-10-011	ΡΥΖΑΛΕΥΡΟ (BASE BINDER)
390	A ΥΛΗ	24-01-10-006	ΑΛΕΥΡΙ ΚΑΛΑΜΠΟΚΙΟΥ
391	A ΥΛΗ	24-01-03-054	ΣΟΚΟΛΑΤΑ ΚΟΥΒΕΡΤΟΥΡΑ ΧΩΡΙΣ ΖΑΧΑΡΗ
392	A ΥΛΗ	24-01-01-906	ΚΙΤΡΙΚΟ ΟΞΥ
393	A ΥΛΗ	24-01-11-033	DRESSING COCTAIL
394	A ΥΛΗ	24-11-11-104	KNORR ΖΩΜΟΣ ΚΟΤΑΣ ΣΕ ΚΥΒΟΥΣ
395	A ΥΛΗ	24-01-06-025	ΚΡΑΜΒΕΛΑΙΟ
396	A ΥΛΗ	24-01-11-024	ΧΥΜΟΣ ΛΕΜΟΝΙ ΣΥΜΠΥΚΝΩΜΕΝΟΣ
397	A ΥΛΗ	24-01-01-911	ΒΕΝΖΟΙΚΟ ΝΑΤΡΙΟ
398	A ΥΛΗ	24-11-22-052	ΕΤΙΚΕΤΑ JUST ENJOY ΧΩΡΙΣ ΠΡΟΣΘΗΚΗ ΖΑΧΑΡ
399	A ΥΛΗ	24-11-11-100	KNORR ΖΩΜΟΣ ΚΟΤΑΣ
400	A ΥΛΗ	24-11-02-036	ΞΥΔΙ
401	A ΥΛΗ	24-11-13-002	ΟΥΖΟ
402	A ΥΛΗ	24-11-11-083	ΦΡΕΣΚΑ ΑΓΓΟΥΡΑΚΙΑ
403	A ΥΛΗ	24-11-11-105	ΦΡΟΥΤΑ ΛΑΙΜ
404	A ΥΛΗ	24-11-01-013	ΚΥΣΤΕΙΝΗ
405	A ΥΛΗ	24-11-01-002	ΑΜΜΩΝΙΑ
406	A ΥΛΗ	24-01-10-039	ΑΛΕΥΡΙ ΖΑΧ/ΚΗΣ 70% ΧΑΜΗΛΗΣ ΥΓΡΑΣΙΑΣ
407	A ΥΛΗ	24-11-02-040	ΠΙΠΕΡΙ ΜΑΥΡΟ
408	A ΥΛΗ	24-01-07-051	ΓΑΛΑ ΥΗΤ 1.5% ΛΙΠΑΡΑ
409	A ΥΛΗ	24-11-01-009	ΣΟΔΑ
410	A ΥΛΗ	24-01-12-046	ΜΕΙΓΜΑ ΚΕΙΚ ΛΕΥΚΟ για ΤΟΥΡΤΕΣ 3D
411	A ΥΛΗ	24-01-12-040	ΓΕΥΣΗ ΠΑΓΩΤΟΥ ΠΟΡΤΟΚΑΛΙ
412	A ΥΛΗ	24-11-01-022	ΤΡΥΓΙΚΟ ΟΞΥ
413	A ΥΛΗ	24-11-12-004	ΣΙΡΟΠΙ ΒΥΣΣΙΝΟ
414	A ΥΛΗ	24-01-12-014	ΜΕΙΓΜΑ CAKE ΛΕΥΚΟ
415	A ΥΛΗ	24-11-03-001	ΣΙΡΟΠΙ ΚΑΚΑΟ
416	A ΥΛΗ	24-11-11-094	ΚΑΡΟΤΟ ΚΑΤΕΨΥΓΜΕΝΟ
417	A ΥΛΗ	24-11-11-089	ΦΡΕΣΚΟΣ ΔΥΟΣΜΟΣ
418	A ΥΛΗ	24-11-05-005	ΣΤΕΒΙΑ (REB PURE RA97)
419	A ΥΛΗ	24-11-01-093	ΧΡΩΜΑ ΚΟΥΡΚΟΥΜΑΣ T-10-WSS-110
420	A ΥΛΗ	24-01-02-027	ΑΡΩΜΑ ΚΑΝΕΛΛΑΣ ΥΓΡΟ
421	A ΥΛΗ	24-01-11-060	ΠΑΤΕ ΕΛΙΑΣ
422	A ΥΛΗ	24-01-01-015	ΠΗΚΤΙΚΟ ΓΡΑΝΙΤΑΣ
423	A ΥΛΗ	24-11-11-012	ΜΑΥΡΟΣΟΥΣΑΜΟ ΜΑΥΡΟΚΟΥΚΙ

424	A ΥΛΗ	24-11-12-013	ΓΕΥΣΗ ΑΜΑΡΕΝΑ
425	A ΥΛΗ	24-01-12-049	ΚΡΕΜΑ DELI ΛΕΜΟΝΙ
426	A ΥΛΗ	24-01-12-050	ΚΡΕΜΑ DELI ΠΟΡΤΟΚΑΛΙ
427	A ΥΛΗ	24-11-12-008	ΚΑΡΟΤΟ ΓΛΥΚΟ
428	A ΥΛΗ	24-01-01-026	ΠΡΟΖΥΜΙ (O-TENTIC DURUM)
429	A ΥΛΗ	24-11-12-012	ΓΕΥΣΗ ΡΟΔΙ
430	A ΥΛΗ	24-01-12-021	ΓΕΥΣΗ ΦΡΑΟΥΛΑΣ
431	A ΥΛΗ	24-11-11-098	ΦΡΕΣΚΟΣ ΑΝΙΘΟΣ
432	A ΥΛΗ	24-01-02-909	ΡΙΓΑΝΗ
433	A ΥΛΗ	24-11-12-005	ΣΙΡΟΠΙ ΦΡΑΟΥΛΑ
434	A ΥΛΗ	24-11-11-087	ΠΙΠΕΡΙΑ ΚΑΤΕΨΥΓΜΕΝΗ
435	A ΥΛΗ	24-01-01-021	ΓΑΛΑΚΤΙΚΟ ΟΞΥ
436	A ΥΛΗ	24-11-12-006	ΣΙΡΟΠΙ ΚΑΡΑΜΕΛΑ
437	A ΥΛΗ	24-11-11-074	ΦΥΛΛΟ LOLLO ΚΟΚΚΙΝΟ
438	A ΥΛΗ	24-11-02-057	ΦΡΕΣΚΟΣ ΜΑΪΝΤΑΝΟΣ
439	A ΥΛΗ	24-01-12-037	ΓΕΥΣΗ ΜΥΡΤΙΛΛΟ
440	A ΥΛΗ	24-11-11-095	ΜΠΑΧΑΡΙΚΑ ΠΡΟΒΗΓΚΙΑΣ
441	A ΥΛΗ	24-01-01-991	ΠΡΟΖΥΜΙ ΥΓΡΟ BOCKER
442	A ΥΛΗ	24-11-02-061	ΑΛΑΤΙ ΧΟΝΔΡΟ PRETZEL
443	A ΥΛΗ	24-01-11-099	ΑΜΥΛΟ ΤΑΠΠΟΚΑΣ
444	A ΥΛΗ	24-11-11-080	ΦΡΕΣΚΕΣ ΜΕΛΙΤΖΑΝΕΣ
445	A ΥΛΗ	24-11-11-068	ΔΑΜΑΣΚΗΝΑ
446	A ΥΛΗ	24-01-03-049	ΣΟΚΟΛΑΤΑ ΣΕ STICKS
447	A ΥΛΗ	24-11-02-049	ΞΥΔΙ ΒΑΛΣΑΜΙΚΟ
448	A ΥΛΗ	24-11-02-051	ΒΑΣΙΛΙΚΟΣ
449	A ΥΛΗ	24-11-11-096	ΦΡΟΥΤΑ ΒΑΤΟΜΟΥΡΑ
450	A ΥΛΗ	24-11-11-069	ΦΡΕΣΚΟ ΚΑΡΟΤΟ ΟΛΟΚΛΗΡΟ
451	ΗΜΙΕΤΟΙΜΟ	24-01-04-067	ΑΚΑΤΕΡΓΑΣΤΑ ΠΙΤΑΚΙΑ ΤΡΙΓΩΝΑ ΧΟΡΤΟΠΙΤΑΚΙ
452	ΗΜΙΕΤΟΙΜΟ	24-01-04-069	ΑΚΑΤΕΡΓΑΣΤΑ ΠΙΤΑΚΙΑ ΤΡΙΓΩΝΑ ΜΑΝΙΤΑΡΟΠΙΤ
453	ΗΜΙΕΤΟΙΜΟ	24-01-11-040	ΑΜΥΓΔΑΛΟ ΚΡΟΚΑΝ ΚΑΒΟΥΡΔΙΣΜΕΝΟ ΨΙΛΟ
454	ΗΜΙΕΤΟΙΜΟ	24-01-04-025	ΑΚΑΤΕΡΓΑΣΤΑ ΨΩΜΑΚΙΑ ΜΠΡΙΟΖ 30 ΓΡ.
455	ΗΜΙΕΤΟΙΜΟ	24-01-04-004	ΑΚΑΤΕΡΓΑΣΤΑ ΛΟΥΚΑΝΙΚΟΠΙΤΑΚΙΑ
456	ΗΜΙΕΤΟΙΜΟ	24-01-04-066	ΑΚΑΤΕΡΓΑΣΤΑ ΠΙΤΑΚΙΑ ΤΡΙΓΩΝΑ ΤΥΡΙ
457	ΗΜΙΕΤΟΙΜΟ	24-01-04-036	ΑΚΑΤΕΡΓΑΣΤΗ ΤΥΡΟΠΙΤΑ ΚΟΥΡΟΥ
458	ΗΜΙΕΤΟΙΜΟ	24-01-04-003	ΑΚΑΤΕΡΓΑΣΤΑ ΤΥΡΟΠΙΤΑΚΙΑ
459	ΗΜΙΕΤΟΙΜΟ	24-01-04-041	ΑΚΑΤΕΡΓΑΣΤΑ ΖΑΜΠΟΝΟΤΥΡΟΠΙΤΑΚΙΑ
460	ΗΜΙΕΤΟΙΜΟ	24-01-04-070	ΑΚΑΤΕΡΓΑΣΤΑ ΠΙΤΑΚΙΑ ΡΟΛΙΝΙΑ ΛΟΥΚΑΝΙΚΟ
461	ΗΜΙΕΤΟΙΜΟ	24-01-04-079	ΑΚΑΤΕΡΓΑΣΤΑ ΚΡΟΥΑΣΑΝΑΚΙΑ ΓΕΜΙΣΤΑ
462	ΗΜΙΕΤΟΙΜΟ	24-01-04-018	ΑΚΑΤΕΡΓΑΣΤΕΣ ΜΠΟΥΓΑΤΣΕΣ ΘΕΣΣΑΛΟΝΙΚΗΣ
463	ΗΜΙΕΤΟΙΜΟ	24-01-04-061	ΑΚΑΤΕΡΓΑΣΤΟΙ ΞΗΡ.ΚΑΡΠΟΙ ΦΥΣΤΙΚΙ ΨΙΧΑ
464	ΗΜΙΕΤΟΙΜΟ	24-01-04-071	ΑΚΑΤΕΡΓΑΣΤΑ ΠΙΤΑΚΙΑ ΡΟΛΙΝΙΑ ΠΙΠΕΡ-ΒΑΣΙΛ
465	ΗΜΙΕΤΟΙΜΟ	24-01-04-074	ΑΚΑΤΕΡΓΑΣΤΗ ΣΠΑΝΑΚΟΠΙΤΑ ΤΡΙΓΩΝΗ
466	ΗΜΙΕΤΟΙΜΟ	24-01-04-017	ΑΚΑΤΕΡΓΑΣΤΕΣ ΤΥΡΟΠΙΤΕΣ ΘΕΣΣΑΛΟΝΙΚΗΣ

467	ΗΜΙΕΤΟΙΜΟ	24-01-04-062	ΑΚΑΤΕΡΓΑΣΤΟΙ ΞΗΡ.ΚΑΡΠΟΙ ΦΥΣΤΙΚΙ ΕΛΛΗΝΙΚ
468	ΗΜΙΕΤΟΙΜΟ	24-01-04-064	ΑΚΑΤΕΡΓΑΣΤΟΙ ΞΗΡ.ΚΑΡΠΟΙ ΑΜΥΓΔΑΛΟ
469	ΗΜΙΕΤΟΙΜΟ	24-01-04-065	ΑΚΑΤΕΡΓΑΣΤΟΙ ΞΗΡ.ΚΑΡΠΟΙ ΦΥΣΤΙΚΙ ΚΑΣΙΟΥΣ
470	ΗΜΙΕΤΟΙΜΟ	24-01-03-047	ΑΚΑΤΕΡΓΑΣΤΟ ΠΑΣΧ.ΑΥΓΟ ΑΤΥΛΙΧΤΟ 430γρ
471	ΗΜΙΕΤΟΙΜΟ	24-01-12-044	ΑΚΑΤΕΡΓΑΣΤΕΣ ΚΑΡΑΜΕΛΕΣ
472	ΗΜΙΕΤΟΙΜΟ	24-01-04-024	ΑΚΑΤΕΡΓΑΣΤΗ ΣΠΑΝΑΚΟΠΙΤΑ ΤΑΨΙΟΥ
473	ΗΜΙΕΤΟΙΜΟ	24-01-04-027	ΑΚΑΤΕΡΓΑΣΤΗ ΚΙΧΙ ΤΥΡΟΠΙΤΑ
474	ΗΜΙΕΤΟΙΜΟ	24-01-04-008	ΑΚΑΤΕΡΓΑΣΤΕΣ ΑΡΑΒΙΚΕΣ ΠΙΤΕΣ
475	ΗΜΙΕΤΟΙΜΟ	24-01-04-053	ΑΚΑΤΕΡΓΑΣΤΑ ΚΟΥΦΕΤΑΚΙΑ ΜΙΝΙ
476	ΗΜΙΕΤΟΙΜΟ	24-01-04-049	ΑΚΑΤΕΡΓΑΣΤΑ CHOCO CRISPY
477	ΗΜΙΕΤΟΙΜΟ	24-01-04-077	ΑΚΑΤΕΡΓΑΣΤΑ ΚΡΟΥΑΣΑΝ ΜΗΛΟΥ
478	ΗΜΙΕΤΟΙΜΟ	24-01-03-048	ΑΚΑΤΕΡΓΑΣΤΟ ΠΑΣΧΑΛ.ΑΥΓΟ ΛΑΓΟΥΝΙΝΙ 160γρ
479	ΗΜΙΕΤΟΙΜΟ	24-01-04-030	ΑΚΑΤΕΡΓΑΣΤΟ ΚΙΧΑΚΙ ΣΠΑΝΑΚΙ
480	ΗΜΙΕΤΟΙΜΟ	24-01-04-082	ΑΚΑΤΕΡΓΑΣΤΗ ΤΟΡΤΙΓΙΑ
481	ΗΜΙΕΤΟΙΜΟ	24-01-04-055	ΑΚΑΤΕΡΓΑΣΤΑ MARSHMALLOWS
482	ΗΜΙΕΤΟΙΜΟ	24-01-11-106	ΑΚΑΤΕΡΓΑΣΤΟ ΚΑΣΤΑΝΟ ΜΑΡΟΝ
483	ΗΜΙΕΤΟΙΜΟ	24-01-04-087	ΑΚΑΤΕΡΓΑΣΤΑ ΚΟΥΦΕΤΑΚΙΑ RONDO
484	ΗΜΙΕΤΟΙΜΟ	24-01-04-089	ΑΚΑΤΕΡΓΑΣΤΑ MARSHMALLOWS PARTY
485	ΗΜΙΕΤΟΙΜΟ	24-01-03-023	ΑΚΑΤΕΡΓΑΣΤΑ ΣΟΚΟΛΑΤΑΚΙΑ ΤΥΛΙΧΤΑ
486	ΗΜΙΕΤΟΙΜΟ	24-01-04-009	ΑΚΑΤΕΡΓΑΣΤΗ ΤΥΡΟΠΙΤΑ ΤΑΨΙΟΥ
487	ΗΜΙΕΤΟΙΜΟ	24-01-04-019	ΑΚΑΤΕΡΓΑΣΤΕΣ ΣΠΑΝΑΚΟΠΙΤΕΣ ΘΕΣΣΑΛΟΝΙΚΗΣ
488	ΗΜΙΕΤΟΙΜΟ	24-01-04-035	ΑΚΑΤΕΡΓΑΣΤΗ ΠΑΤΑΤΟΠΙΤΑ ΝΗΣΤΙΣΙΜΗ
489	ΗΜΙΕΤΟΙΜΟ	24-01-04-051	ΑΚΑΤΕΡΓΑΣΤΑ ΚΟΥΦΕΤΑΚΙΑ ΣΟΚΟΛΑΤΑΣ
490	ΗΜΙΕΤΟΙΜΟ	24-01-04-031	ΑΚΑΤΕΡΓΑΣΤΟ ΠΑΣΧΑΛΙΝΟ ΑΥΓΟ ΑΤΥΛ. 800γρ.
491	ΗΜΙΕΤΟΙΜΟ	24-01-04-092	ΑΚΑΤΕΡΓΑΣΤΑ CHOCO BISCUITS ΓΑΛΑΚΤΟΣ
492	ΗΜΙΕΤΟΙΜΟ	24-01-04-080	ΑΚΑΤΕΡΓΑΣΤΑ ΖΕΛΕΔΑΚΙΑ ΚΑΡΔΙΑ
493	ΗΜΙΕΤΟΙΜΟ	24-11-11-099	ΑΚΑΤΕΡΓΑΣΤΑ CRANBERRIES (ΚΡΑΝΟΙ)
494	ΗΜΙΕΤΟΙΜΟ	24-01-04-096	ΑΚΑΤΕΡΓΑΣΤΑ ΠΙΤΑΚΙΑ ΤΡΙΓΩΝΑ ΚΟΤΟΠΙΤΑΚΙΑ
495	ΗΜΙΕΤΟΙΜΟ	24-01-04-042	ΑΚΑΤΕΡΓΑΣΤΑ ΠΑΤΑΤΟΠΙΤΑΚΙΑ
496	ΗΜΙΕΤΟΙΜΟ	24-01-04-063	ΑΚΑΤΕΡΓΑΣΤΟΙ ΞΗΡ.ΚΑΡΠΟΙ ΑΜΥΓΔ.ΑΠΟΦΛΟΙΩΜ
497	ΗΜΙΕΤΟΙΜΟ	24-01-04-098	ΑΚΑΤΕΡΓΑΣΤΕΣ ΑΡΑΒΙΚΕΣ ΠΙΤΕΣ ΟΛΙΚΗΣ 80γρ
498	ΗΜΙΕΤΟΙΜΟ	24-01-04-084	ΑΚΑΤΕΡΓΑΣΤΑ ΚΑΣ ΚΑΣ
499	ΗΜΙΕΤΟΙΜΟ	24-01-04-072	ΑΚΑΤΕΡΓΑΣΤΑ ΚΟΥΦΕΤΑ ΓΕΥΣΕΩΝ
500	ΗΜΙΕΤΟΙΜΟ	24-01-04-056	ΑΚΑΤΕΡΓΑΣΤΑ ΚΟΥΦΕΤΑ ΑΜΥΓΔΑΛΟΥ
501	ΗΜΙΕΤΟΙΜΟ	24-01-04-091	ΑΚΑΤΕΡΓΑΣΤΑ ΧΩΝΑΚΙΑ ΠΑΓΩΤΟΥ
502	ΗΜΙΕΤΟΙΜΟ	24-01-04-095	ΑΚΑΤΕΡΓΑΣΤΗ ΚΙΜΑΔΟΠΙΤΑ
503	ΗΜΙΕΤΟΙΜΟ	24-01-04-083	ΑΚΑΤΕΡΓΑΣΤΑ MARSHMALLOWS ΦΡΑΟΥΛΑ

504	ΗΜΙΕΤΟΙΜΟ	24-01-04-028	ΑΚΑΤΕΡΓΑΣΤΗ ΚΙΧΙ ΣΠΑΝΑΚΟΠΙΤΑ
505	ΗΜΙΕΤΟΙΜΟ	24-01-04-081	ΑΚΑΤΕΡΓΑΣΤΑ ΦΡΟΥΤΑ ΤΟΥ ΔΑΣΟΥΣ (ΚΑΤΕΨΥΓ)
506	ΗΜΙΕΤΟΙΜΟ	24-01-04-097	ΑΚΑΤΕΡΓΑΣΤΑ ΠΙΤΑΚΙΑ ΤΡΙΓΩΝΑ ΠΑΤΑΤΟΠΙΤΑΚ
507	ΗΜΙΕΤΟΙΜΟ	24-01-04-090	ΑΚΑΤΕΡΓΑΣΤΑ ΠΑΞΙΜΑΔΙΑ ΚΡΙΘΑΡΟΜΠΟΥΚΙΕΣ
508	ΗΜΙΕΤΟΙΜΟ	24-01-03-046	ΑΚΑΤΕΡΓΑΣΤΕΣ ΔΙΠΛΕΣ
509	ΗΜΙΕΤΟΙΜΟ	24-11-05-003	ΖΑΧΑΡΗ ΜΑΥΡΗ ΣΕ ΦΑΚΕΛΑΚΙΑ STICK
510	ΗΜΙΕΤΟΙΜΟ	24-11-05-002	ΖΑΧΑΡΗ ΣΕ ΦΑΚΕΛΑΚΙΑ STICK
511	ΥΛΙΚΑ ΣΥΣΚΕΥΑΣΙΑΣ	24-01-20-901	ΚΙΒΩΤΙΑ ΝΕΟ ΣΑΝΤΟΥΙΤΣ (60222)
512	ΥΛΙΚΑ ΣΥΣΚΕΥΑΣΙΑΣ	24-11-26-084	ΔΙΑΚΟΣΜΗΤΙΚΑ ΤΟΥΡΤΑΣ 23% (ΑΓΟΡΕΣ)
513	ΥΛΙΚΑ ΣΥΣΚΕΥΑΣΙΑΣ	24-01-21-002	ΡΟΛΟ ΦΙΑΜ ΚΡΟΥΑΣΑΝ DELISSIMO ΠΡΑΛΙΝΑ
514	ΥΛΙΚΑ ΣΥΣΚΕΥΑΣΙΑΣ	24-01-20-018	ΚΙΒΩΤΙΑ ΧΑΡΤΙΝΑ ΣΥΣΚΕΥΑΣΙΑΣ ΠΡΟΙΟΝΤΩΝ
515	ΥΛΙΚΑ ΣΥΣΚΕΥΑΣΙΑΣ	24-01-20-907	ΚΙΒΩΤΙΟ ΠΛΑΚΕ 15ΤΕΜ.(1220X650)
516	ΥΛΙΚΑ ΣΥΣΚΕΥΑΣΙΑΣ	24-11-20-021	ΚΟΥΤΙΑ new ΛΙΑΝΙΚΗΣ Νο4
517	ΥΛΙΚΑ ΣΥΣΚΕΥΑΣΙΑΣ	24-11-20-025	ΚΟΥΤΙΑ new ΛΙΑΝΙΚΗΣ Νο15
518	ΥΛΙΚΑ ΣΥΣΚΕΥΑΣΙΑΣ	24-11-23-109	ΤΣΑΝΤΕΣ ΚΡΕΜ ΤΥΠΩΜΕΝΕΣ (40-64x60)ΜΕΓΑΛΕ
519	ΥΛΙΚΑ ΣΥΣΚΕΥΑΣΙΑΣ	24-11-20-034	ΚΟΥΤΙΑ new ΛΙΑΝΙΚΗΣ ΝοΠ30
520	ΥΛΙΚΑ ΣΥΣΚΕΥΑΣΙΑΣ	25-05-26-041	ΚΟΡΔΕΛΑ ΥΦΑΣΜΑΤΙΝΗ 20mm
521	ΥΛΙΚΑ ΣΥΣΚΕΥΑΣΙΑΣ	24-01-21-052	ΡΟΛΟ ΦΙΑΜ ΤΥΠΩΜΕΝΟ 216
522	ΥΛΙΚΑ ΣΥΣΚΕΥΑΣΙΑΣ	24-01-21-051	ΡΟΛΟ ΦΙΑΜ ΤΥΠΩΜΕΝΟ 265
523	ΥΛΙΚΑ ΣΥΣΚΕΥΑΣΙΑΣ	24-01-25-904	ΣΚΑΦΑΚΙ BLISTER ΓΙΑ ΠΡΟΦΥΤΕΡΟΛ
524	ΥΛΙΚΑ ΣΥΣΚΕΥΑΣΙΑΣ	24-01-25-915	ΣΚΑΦΑΚΙΑ BLISTER ΠΡΟΪΟΝΤΩΝ 2ltr
525	ΥΛΙΚΑ ΣΥΣΚΕΥΑΣΙΑΣ	24-11-20-019	ΚΟΥΤΙΑ new ΛΙΑΝΙΚΗΣ Νο28
526	ΥΛΙΚΑ ΣΥΣΚΕΥΑΣΙΑΣ	24-11-23-104	ΤΣΑΝΤΕΣ ΚΡΕΜ ΤΥΠΩΜΕΝΕΣ (30-48x45)ΜΕΣΑΙΕ
527	ΥΛΙΚΑ ΣΥΣΚΕΥΑΣΙΑΣ	24-11-20-026	ΚΟΥΤΙΑ new ΛΙΑΝΙΚΗΣ Νο6
528	ΥΛΙΚΑ ΣΥΣΚΕΥΑΣΙΑΣ	24-11-20-020	ΚΟΥΤΙΑ new ΛΙΑΝΙΚΗΣ Νο8
529	ΥΛΙΚΑ ΣΥΣΚΕΥΑΣΙΑΣ	24-11-20-027	ΚΟΥΤΙΑ new ΛΙΑΝΙΚΗΣ Νο10
530	ΥΛΙΚΑ ΣΥΣΚΕΥΑΣΙΑΣ	24-11-25-011	ΦΕΛΙΖΟΛ ΠΑΓΩΤΟΥ ΡΟΛΟ 3
531	ΥΛΙΚΑ ΣΥΣΚΕΥΑΣΙΑΣ	24-11-20-022	ΚΟΥΤΙΑ new ΛΙΑΝΙΚΗΣ ΝοΠ15
532	ΥΛΙΚΑ ΣΥΣΚΕΥΑΣΙΑΣ	24-01-25-911	ΣΚΑΦΑΚΙΑ BLISTER ΑΤΟΜΙΚΟ ΚΩΚ
533	ΥΛΙΚΑ ΣΥΣΚΕΥΑΣΙΑΣ	24-11-20-023	ΚΟΥΤΙΑ new ΛΙΑΝΙΚΗΣ ΝοΠ10
534	ΥΛΙΚΑ ΣΥΣΚΕΥΑΣΙΑΣ	24-01-21-029	ΡΟΛΟ ΦΙΑΜ ΤΥΠΩΜΕΝΟ 206C

535	ΥΛΙΚΑ ΣΥΣΚΕΥΑΣΙΑΣ	25-55-23-017	ΣΑΚΟΥΛΕΣ ΓΙΑ ΤΕΛΑΡΑ (100X70)
536	ΥΛΙΚΑ ΣΥΣΚΕΥΑΣΙΑΣ	24-01-25-002	ΚΥΠΕΛΛΟ ΠΛΑΣΤΙΚΟ ΔΙΑΦΑΝΕΣ
537	ΥΛΙΚΑ ΣΥΣΚΕΥΑΣΙΑΣ	25-05-26-011	ΧΑΡΤΟΠΕΤΣΕΤΕΣ ΥΠΟΓΡΑΦΗ ΣΤΕΡΓΙΟΥ
538	ΥΛΙΚΑ ΣΥΣΚΕΥΑΣΙΑΣ	24-11-26-829	ΔΙΣΚΟΙ ΠΛΑΣΤΙΚΟΙ Νο28
539	ΥΛΙΚΑ ΣΥΣΚΕΥΑΣΙΑΣ	24-11-26-823	ΠΟΤΗΡΙ ΔΙΑΦΑΝΟ 360cc TP 12
540	ΥΛΙΚΑ ΣΥΣΚΕΥΑΣΙΑΣ	24-01-21-030	ΡΟΛΟ ΦΙΑΜ ΤΥΠΩΜΕΝΟ 215S
541	ΥΛΙΚΑ ΣΥΣΚΕΥΑΣΙΑΣ	24-01-21-014	ΡΟΛΟ ΦΙΑΜ ΑΤΥΠΩΤΟ 30Μ - 35ΑΡΙ
542	ΥΛΙΚΑ ΣΥΣΚΕΥΑΣΙΑΣ	24-11-20-012	ΚΟΥΤΙΑ ΛΙΑΝΙΚΗΣ Microwele No40
543	ΥΛΙΚΑ ΣΥΣΚΕΥΑΣΙΑΣ	24-01-25-905	ΣΚΑΦΑΚΙ(ΣΕΤ)ΓΙΑ ΤΣΟΥΡΕΚΙ ΓΕΜΙΣΤΟ & ΚΕΙΚ
544	ΥΛΙΚΑ ΣΥΣΚΕΥΑΣΙΑΣ	24-11-26-006	ΧΑΡΤΙ ΑΦΗΣ
545	ΥΛΙΚΑ ΣΥΣΚΕΥΑΣΙΑΣ	24-11-20-018	ΚΙΒΩΤΙΑ ΧΑΡΤΙΝΑ ΓΙΑ ΚΑΤΑΨΥΞΗ (SCA)
546	ΥΛΙΚΑ ΣΥΣΚΕΥΑΣΙΑΣ	24-11-20-024	ΚΟΥΤΙΑ new ΛΙΑΝΙΚΗΣ Νο2
547	ΥΛΙΚΑ ΣΥΣΚΕΥΑΣΙΑΣ	28-01-30-189	ΤΕΛΛΑΡΟ ΧΑΡΤΙΝΟ ΓΙΑ ΚΟΥΛΟΥΡΙΑ- ΒΟΥΤΗΜΑΤΑ
548	ΥΛΙΚΑ ΣΥΣΚΕΥΑΣΙΑΣ	24-11-24-020	ΦΟΡΜΕΣ ΑΛΟΥΜ Νο20 ΓΛΥΚΑ ΤΑΨ ΣΤΡΟΓΓΥΛΟ
549	ΥΛΙΚΑ ΣΥΣΚΕΥΑΣΙΑΣ	24-01-21-026	ΡΟΛΟ ΦΙΑΜ ΤΥΠΩΜΕΝΟ 160S
550	ΥΛΙΚΑ ΣΥΣΚΕΥΑΣΙΑΣ	25-05-21-002	ΜΕΜΒΡΑΝΗ PVC
551	ΥΛΙΚΑ ΣΥΣΚΕΥΑΣΙΑΣ	24-11-25-834	ΚΥΠΕΛΛΑ ΠΛΑΣΤΙΚΑ (ΤΕΤΡΑΓΩΝΑ- ΜΙΑΦΕΙΓ)
552	ΥΛΙΚΑ ΣΥΣΚΕΥΑΣΙΑΣ	24-01-25-916	ΣΚΑΦΑΚΙ(ΣΕΤ)ΓΙΑ ΚΕΙΚ 1/2 ΚΙΛΑ
553	ΥΛΙΚΑ ΣΥΣΚΕΥΑΣΙΑΣ	24-11-23-106	ΤΣΑΝΤΕΣ ΔΙΑΦΑΝΕΙΣ ΤΥΠΩΜΕΝΕΣ (40- 64x60)
554	ΥΛΙΚΑ ΣΥΣΚΕΥΑΣΙΑΣ	24-11-20-011	ΚΟΥΤΙΑ ΛΙΑΝΙΚΗΣ Microwele Νο35
555	ΥΛΙΚΑ ΣΥΣΚΕΥΑΣΙΑΣ	24-01-21-027	ΡΟΛΟ ΦΙΑΜ ΤΥΠΩΜΕΝΟ 161S
556	ΥΛΙΚΑ ΣΥΣΚΕΥΑΣΙΑΣ	24-11-21-804	ΡΟΛΟ ΦΙΑΜ ΚΡΟΥΑΣΑΝ YUMMY
557	ΥΛΙΚΑ ΣΥΣΚΕΥΑΣΙΑΣ	24-01-21-021	ΡΟΛΟ ΦΙΑΜ ΑΤΥΠΩΤΟ antifog 30Μ-35αρι
558	ΥΛΙΚΑ ΣΥΣΚΕΥΑΣΙΑΣ	24-11-25-064	ΚΥΠΕΛΛΟ ART 185 ΔΙΑΦΑΝΟ ΜΟΥΣΤΑΛΕΥΡΙΑΣ
559	ΥΛΙΚΑ ΣΥΣΚΕΥΑΣΙΑΣ	24-11-25-008	ΦΕΛΙΖΟΛ ΓΙΑ ΠΑΓΩΤΙΝΙΑ (ΣΕΤ)
560	ΥΛΙΚΑ ΣΥΣΚΕΥΑΣΙΑΣ	24-01-21-043	ΡΟΛΟ ΦΙΑΜ ΤΥΠΩΜΕΝΟ 181C
561	ΥΛΙΚΑ ΣΥΣΚΕΥΑΣΙΑΣ	24-11-26-810	ΔΙΣΚΟΙ ΧΑΡΤΙΝΟΙ Νο25
562	ΥΛΙΚΑ ΣΥΣΚΕΥΑΣΙΑΣ	24-01-06-941	ΑΝΤΙΚΟΛΛΗΤΙΚΟ ΛΑΔΙ
563	ΥΛΙΚΑ ΣΥΣΚΕΥΑΣΙΑΣ	24-01-21-048	ΡΟΛΟ ΦΙΑΜ ΤΥΠΩΜΕΝΟ 245
564	ΥΛΙΚΑ	24-01-21-032	ΡΟΛΟ ΦΙΑΜ ΤΥΠΩΜΕΝΟ 241C

	ΣΥΣΚΕΥΑΣΙΑΣ		
565	ΥΛΙΚΑ ΣΥΣΚΕΥΑΣΙΑΣ	24-01-21-055	ΡΟΛΟ ΦΙΛΜ ΚΡΟΥΑΣΑΝ ΛΕΥΚΟ ΦΟΝΤΟ(ΠΡΑΛΙΝΑ)
566	ΥΛΙΚΑ ΣΥΣΚΕΥΑΣΙΑΣ	24-11-23-105	ΤΣΑΝΤΕΣ ΔΙΑΦΑΝΕΙΣ ΤΥΠΩΜΕΝΕΣ (30- 54χ50)
567	ΥΛΙΚΑ ΣΥΣΚΕΥΑΣΙΑΣ	24-01-26-913	ΔΙΣΚΟΙ ΧΑΡΤΙΝΟΙ ΝΟ28
568	ΥΛΙΚΑ ΣΥΣΚΕΥΑΣΙΑΣ	24-11-26-844	ΚΑΠΑΚΙ ΜΠΟΜΠΕ DL 662
569	ΥΛΙΚΑ ΣΥΣΚΕΥΑΣΙΑΣ	24-01-21-028	ΡΟΛΟ ΦΙΛΜ ΤΥΠΩΜΕΝΟ 242C
570	ΥΛΙΚΑ ΣΥΣΚΕΥΑΣΙΑΣ	24-11-24-001	ΑΛΟΥΜΙΝΟΧΑΡΤΟ ΒΑΜ.ΓΚΟΦΡΕ
571	ΥΛΙΚΑ ΣΥΣΚΕΥΑΣΙΑΣ	24-11-25-827	ΦΕΛΙΖΟΛ ΠΑΓΩΤΟΥ ΡΟΛΟ 4
572	ΥΛΙΚΑ ΣΥΣΚΕΥΑΣΙΑΣ	24-11-20-855	ΚΙΒΩΤΙΑ ΓΕΝΙΚΗΣ ΧΡΗΣΗΣ (ΤΣΟΥΡΕΚΙΑ)
573	ΥΛΙΚΑ ΣΥΣΚΕΥΑΣΙΑΣ	24-11-23-001	ΣΑΚΟΥΛΕΣ ΠΟΛ/ΝΙΟ(30Χ55)ΚΟΥΛΟΥΡΙ/ΤΣΟΥΡΕΚ
574	ΥΛΙΚΑ ΣΥΣΚΕΥΑΣΙΑΣ	24-11-20-042	ΚΙΒΩΤΙΑ-ΔΙΣΚΟΙ ΕΠΙΔΟΡΠΙΑ ΟΙΚΟΓΕΝΕΙΑΣ
575	ΥΛΙΚΑ ΣΥΣΚΕΥΑΣΙΑΣ	24-01-21-049	ΡΟΛΟ ΦΙΛΜ ΤΥΠΩΜΕΝΟ 184
576	ΥΛΙΚΑ ΣΥΣΚΕΥΑΣΙΑΣ	24-01-20-908	ΚΟΥΤΙΑ ΜΗΛΟΠΙΤΑΣ (DISPLAY BOX)
577	ΥΛΙΚΑ ΣΥΣΚΕΥΑΣΙΑΣ	24-11-26-020	ΠΟΤΗΡΙ ΧΑΡΤΙΝΟ 12oz ΕΚΤΥΠΩΜΕΝΟ
578	ΥΛΙΚΑ ΣΥΣΚΕΥΑΣΙΑΣ	24-11-22-007	ΕΤΙΚΕΤΕΣ ΠΑΓΩΤΟΥ
579	ΥΛΙΚΑ ΣΥΣΚΕΥΑΣΙΑΣ	24-01-21-022	ΡΟΛΟ ΚΑΛΥΨΗΣ ΘΗΚΩΝ ES 004 (ΚΙΛΑ)
580	ΥΛΙΚΑ ΣΥΣΚΕΥΑΣΙΑΣ	24-11-26-805	ΦΟΡΜΕΣ ΠΛΑΣΤΙΚΕΣ ΓΙΑ ΒΑΣΗ ΤΟΥΡΤΑΣ
581	ΥΛΙΚΑ ΣΥΣΚΕΥΑΣΙΑΣ	25-05-25-001	ΣΑΚΟΥΛΕΣ ΜΠΛΕ ΓΙΑ ΚΟΡΝΕ ΖΑΧ/ΚΗΣ
582	ΥΛΙΚΑ ΣΥΣΚΕΥΑΣΙΑΣ	24-01-21-020	ΡΟΛΟ ΦΙΛΜ ΑΤΥΠΩΤΟ antifog 30M-30αρι
583	ΥΛΙΚΑ ΣΥΣΚΕΥΑΣΙΑΣ	24-11-23-024	ΧΑΡΤΟΣΑΚΟΥΛΑ ΜΠΑΓΚΕΤΑ 12Χ48
584	ΥΛΙΚΑ ΣΥΣΚΕΥΑΣΙΑΣ	24-11-20-141	ΚΟΥΤΙΑ new ΛΙΑΝΙΚΗΣ ΣΟΚΟΛΑΤΑΚΙΑ μ
585	ΥΛΙΚΑ ΣΥΣΚΕΥΑΣΙΑΣ	24-11-20-033	ΚΟΥΤΙΑ new ΛΙΑΝΙΚΗΣ ΤΣΟΥΡΕΚΙΟΥ
586	ΥΛΙΚΑ ΣΥΣΚΕΥΑΣΙΑΣ	24-11-25-807	ΚΥΠΕΛΛΑ ΓΙΑ ΠΡΟΦΥΤ/ΚΙΑ ΒΑΠΤΙΣΕΩΣ (ΣΕΤ)
587	ΥΛΙΚΑ ΣΥΣΚΕΥΑΣΙΑΣ	24-11-26-099	ΦΟΡΜΕΣ ΠΛΑΣΤ.ΓΙΑ ΒΑΣΗ ΤΟΥΡΤΑΣ 20Χ20Χ5
588	ΥΛΙΚΑ ΣΥΣΚΕΥΑΣΙΑΣ	24-11-26-836	ΚΑΡΑΜΕΛΟΧΑΡΤΑ Νο3 (ΤΑΡΤΑΚΙΑ)
589	ΥΛΙΚΑ ΣΥΣΚΕΥΑΣΙΑΣ	24-11-25-013	ΣΚΑΦΑΚΙΑ ΑΤΟΜΙΚΩΝ ΓΛΥΚΩΝ PVC (ΓΛΥΚ.ΤΑΨ)
590	ΥΛΙΚΑ ΣΥΣΚΕΥΑΣΙΑΣ	24-01-21-011	ΡΟΛΟ ΦΙΛΜ ΜΗΛΟΠΙΤΑΣ
591	ΥΛΙΚΑ ΣΥΣΚΕΥΑΣΙΑΣ	24-11-21-001	ΦΥΛΛΟ PVC ΔΙΑΦΑΝΟ
592	ΥΛΙΚΑ ΣΥΣΚΕΥΑΣΙΑΣ	24-11-25-805	ΚΥΠΕΛΛΟ ΠΛΑΣΤΙΚΟ ΛΕΥΚΟ ΚΡΕΜΑ ΒΑΝΙΛΙΑ
593	ΥΛΙΚΑ ΣΥΣΚΕΥΑΣΙΑΣ	24-11-25-063	ΣΑΚΟΥΛΑΚΙΑ ΤΥΠΩΜΕΝΑ FHB 160χ305 SNACK

594	ΥΛΙΚΑ ΣΥΣΚΕΥΑΣΙΑΣ	25-05-26-046	ΔΟΧΕΙΑ ΓΙΑ ΗΜΙΕΤΟΙΜΕΣ ΚΡΕΜΕΣ
595	ΥΛΙΚΑ ΣΥΣΚΕΥΑΣΙΑΣ	24-11-26-094	ΦΟΡΜΕΣ ΠΛΑΣΤΙΚΕΣ ΓΙΑ ΒΑΣΗ ΤΟΥΡΤΑΣ Φ18Χ5
596	ΥΛΙΚΑ ΣΥΣΚΕΥΑΣΙΑΣ	24-01-21-039	ΡΟΛΟ ΦΙΑΜ ΤΥΠΩΜΕΝΟ 213S
597	ΥΛΙΚΑ ΣΥΣΚΕΥΑΣΙΑΣ	24-11-26-001	ΚΟΥΤΑΛΑΚΙΑ ΠΛΑΣΤΙΚΑ
598	ΥΛΙΚΑ ΣΥΣΚΕΥΑΣΙΑΣ	24-11-20-142	ΚΟΥΤΙΑ new ΛΙΑΝΙΚΗΣ ΣΟΚΟΛΑΤΑΚΙΑ Μ
599	ΥΛΙΚΑ ΣΥΣΚΕΥΑΣΙΑΣ	24-01-04-093	ΑΚΑΤΕΡΓΑΣΤΟ ΠΑΣΧΑΛΙΝΟ ΑΥΓΟ ΑΤΥΛ. 220γρ.
600	ΥΛΙΚΑ ΣΥΣΚΕΥΑΣΙΑΣ	24-01-20-918	ΚΙΒΩΤΙΑ-ΔΙΣΚΟΙ Νο5526 (60218) ΕΠΙΔΟΡΠΙΑ
601	ΥΛΙΚΑ ΣΥΣΚΕΥΑΣΙΑΣ	24-11-25-859	ΚΥΠΕΛΛΟ ΠΡΟΦΙΤΕΡΟΛ ΛΙΑΝΙΚΗΣ
602	ΥΛΙΚΑ ΣΥΣΚΕΥΑΣΙΑΣ	24-01-25-010	ΚΥΠΕΛΛΟ ΖΑΧΑΡΟΠΛΑΣΤΙΚΗΣ Νο20 (ΧΑΛΒΑ)
603	ΥΛΙΚΑ ΣΥΣΚΕΥΑΣΙΑΣ	24-11-26-096	ΦΟΡΜΕΣ ΠΛΑΣΤ.ΓΙΑ ΒΑΣΗ ΠΑΣΤΑΣ 45Χ21.5Χ4
604	ΥΛΙΚΑ ΣΥΣΚΕΥΑΣΙΑΣ	24-11-20-010	ΚΟΥΤΙΑ ΛΙΑΝΙΚΗΣ Microwele Νο28
605	ΥΛΙΚΑ ΣΥΣΚΕΥΑΣΙΑΣ	24-11-25-037	ΣΚΑΦΑΚΙ ΓΙΑ SNACK
606	ΥΛΙΚΑ ΣΥΣΚΕΥΑΣΙΑΣ	24-11-25-033	ΣΚΑΦΑΚΙ ΜΠΩΛ ΣΑΛΑΤΑΣ ΜΕ ΚΑΠΑΚΙ
607	ΥΛΙΚΑ ΣΥΣΚΕΥΑΣΙΑΣ	24-11-25-801	ΠΛΑΣΤΙΚΗ ΘΗΚΗ ΣΑΝΤΟΥΙΤΣ ALL FRESH
608	ΥΛΙΚΑ ΣΥΣΚΕΥΑΣΙΑΣ	24-11-20-814	ΚΟΥΤΙΑ ΛΙΑΝΙΚΗΣ ΜΠΟΜΠΙΑΣ
609	ΥΛΙΚΑ ΣΥΣΚΕΥΑΣΙΑΣ	24-11-26-036	ΔΙΣΚΟΙ ΧΑΡΤΙΝΟΙ 40Χ40 ΤΕΤΡΑΓΩΝΟΙ
610	ΥΛΙΚΑ ΣΥΣΚΕΥΑΣΙΑΣ	24-11-20-041	ΚΟΥΤΙΑ New ΛΙΑΝΙΚΗΣ ΓΙΑ ΤΟΥΡΤΑ 3D
611	ΥΛΙΚΑ ΣΥΣΚΕΥΑΣΙΑΣ	24-11-22-020	ΕΤΙΚΕΤΕΣ ΛΕΥΚΕΣ 59χ57
612	ΥΛΙΚΑ ΣΥΣΚΕΥΑΣΙΑΣ	24-11-12-011	ΦΥΛΛΑ ΖΑΧΑΡΟΠΛΑΣΤΙΚΗΣ ΔΙΑΚΟΣΜ.ΣΤΕΡΓΙΟΥ
613	ΥΛΙΚΑ ΣΥΣΚΕΥΑΣΙΑΣ	24-11-26-010	ΔΙΣΚΟΙ ΑΡΟΛΛΟ Νο7 (CATERING)
614	ΥΛΙΚΑ ΣΥΣΚΕΥΑΣΙΑΣ	24-01-21-047	ΡΟΛΟ ΦΙΑΜ ΤΥΠΩΜΕΝΟ 244
615	ΥΛΙΚΑ ΣΥΣΚΕΥΑΣΙΑΣ	24-11-26-087	ΚΟΥΒΕΡ ΣΕΡΒΙΡΙΣΜΑΤΟΣ
616	ΥΛΙΚΑ ΣΥΣΚΕΥΑΣΙΑΣ	25-05-26-040	ΚΟΡΔΕΛΑ ΥΦΑΣΜΑΤΙΝΗ 35mm
617	ΥΛΙΚΑ ΣΥΣΚΕΥΑΣΙΑΣ	24-11-25-804	ΚΥΠΕΛΛΟ ΠΛΑΣΤΙΚΟ ΛΕΥΚΟ ΚΡΕΜΑ ΚΑΚΑΟ
618	ΥΛΙΚΑ ΣΥΣΚΕΥΑΣΙΑΣ	24-11-25-806	ΚΥΠΕΛΛΟ ΠΛΑΣΤΙΚΟ ΛΕΥΚΟ ΡΥΖΟΓΑΛΟ
619	ΥΛΙΚΑ ΣΥΣΚΕΥΑΣΙΑΣ	24-11-20-128	ΚΙΒΩΤΙΑ Μ.(60213) ΓΕΝΙΚΗΣ ΧΡΗΣΗΣ
620	ΥΛΙΚΑ ΣΥΣΚΕΥΑΣΙΑΣ	24-11-20-122	ΚΟΥΤΙΑ ΛΙΑΝΙΚΗΣ Νο28
621	ΥΛΙΚΑ ΣΥΣΚΕΥΑΣΙΑΣ	24-11-26-093	ΔΙΣΚΟΙ ΧΑΡΤΙΝΟΙ 24Χ24 (ΤΕΤΡΑΓΩΝΟΙ)
622	ΥΛΙΚΑ ΣΥΣΚΕΥΑΣΙΑΣ	25-05-23-009	ΣΑΚΟΥΛΕΣ ΓΙΑ ΤΕΛΑΡΑ (101χ69χ60) ΤΕΜ
623	ΥΛΙΚΑ	24-11-26-031	ΔΙΣΚΟΙ ΧΑΡΤΙΝΟΙ 30x15

	ΣΥΣΚΕΥΑΣΙΑΣ		
624	ΥΛΙΚΑ ΣΥΣΚΕΥΑΣΙΑΣ	25-05-22-001	ΤΑΙΝΙΕΣ ΕΠΙΚΟΛ.ΣΥΣΚ.ΔΙΑΦ.ΡΡΛ (50X66)
625	ΥΛΙΚΑ ΣΥΣΚΕΥΑΣΙΑΣ	24-11-23-018	ΧΑΡΤΟΣΑΚΟΥΛΑ ΤΥΡΟΠΙΤΑΣ 12χ21
626	ΥΛΙΚΑ ΣΥΣΚΕΥΑΣΙΑΣ	24-11-26-005	ΧΑΡΤΙ ΣΕΛΙΛΟΖΑ ΛΑΔΟΚΟΛΛΑ
627	ΥΛΙΚΑ ΣΥΣΚΕΥΑΣΙΑΣ	24-11-25-024	ΒΑΣΕΙΣ ΓΙΑ ΧΑΡΤΙΝΑ ΠΟΤΗΡΙΑ 2ΘΕΣΕΩΝ
628	ΥΛΙΚΑ ΣΥΣΚΕΥΑΣΙΑΣ	24-11-22-850	ΕΤΙΚΕΤΑ ΤΥΠΩΜΕΝΗ ΠΡΟΦΥΤΕΡΟΛ
629	ΥΛΙΚΑ ΣΥΣΚΕΥΑΣΙΑΣ	24-11-22-005	ΕΤΙΚΕΤΕΣ ΖΥΓΙΣΗΣ ΛΙΑΝΙΚΗΣ ΘΕΡΜΙΚΕΣ
630	ΥΛΙΚΑ ΣΥΣΚΕΥΑΣΙΑΣ	24-11-23-108	ΤΣΑΝΤΕΣ ΑΤΥΠΩΤΕΣ ΔΙΑΦΑΝΕΙΣ (60- 90χ75)
631	ΥΛΙΚΑ ΣΥΣΚΕΥΑΣΙΑΣ	24-11-25-020	ΣΚΑΦΑΚΙΑ PVC ΜΟΥΣΤΑΛΕΥΡΙΑΣ
632	ΥΛΙΚΑ ΣΥΣΚΕΥΑΣΙΑΣ	24-11-23-858	ΣΑΚΟΥΛΕΣ ΠΟΛ/ΝΙΟ (25X60) ΤΟΣΤ
633	ΥΛΙΚΑ ΣΥΣΚΕΥΑΣΙΑΣ	24-11-25-058	ΣΚΑΦΑΚΙ ΠΑΣΤΑΣ 50X120
634	ΥΛΙΚΑ ΣΥΣΚΕΥΑΣΙΑΣ	24-11-26-165	ΦΟΡΜΕΣ ΠΛ.ΓΙΑ ΒΑΣΗ ΤΟΥΡΤΑΣ 180X180X30
635	ΥΛΙΚΑ ΣΥΣΚΕΥΑΣΙΑΣ	24-11-20-140	ΚΟΥΤΙΑ CATERING Νο7 (ΜΕΓΑΛΟ)
636	ΥΛΙΚΑ ΣΥΣΚΕΥΑΣΙΑΣ	24-11-24-807	ΦΟΡΜΕΣ ΑΛΟΥΜ ΝΟ24 ΓΛΥΚΑ ΤΑΨ ΣΤΡΟΓΓ ΡΗΧΑ
637	ΥΛΙΚΑ ΣΥΣΚΕΥΑΣΙΑΣ	24-11-24-806	ΑΛΟΥΜ/ΦΥΛΛΟ ΚΑΠΑΚΙ ΦΡΑΟΥΛΑ 95.5
638	ΥΛΙΚΑ ΣΥΣΚΕΥΑΣΙΑΣ	24-11-22-036	ΕΤΙΚ.ΑΥΤΟΚ.ΤΡΙΓΩΝΑ ΓΑΛΟΠΟΥΛΑΣ- 90X64-126
639	ΥΛΙΚΑ ΣΥΣΚΕΥΑΣΙΑΣ	24-11-22-008	ΕΤΙΚ. ΤΥΠ.ΦΡΑΤΖΟΛΑΚΙ Κ.ΓΑΛΟΠΟΥΛΑ(152S
640	ΥΛΙΚΑ ΣΥΣΚΕΥΑΣΙΑΣ	24-11-24-021	ΑΛΟΥΜ/ΦΥΛΛΟ ΚΑΠΑΚΙ ΜΟΥΣΤΑΛΕΥΡΙΑΣ 95.5
641	ΥΛΙΚΑ ΣΥΣΚΕΥΑΣΙΑΣ	24-11-22-037	ΕΤΙΚ.ΑΥΤΟΚ.ΤΡΙΓΩΝΑ ΓΑΛΟΠΟΥΛΑΣ- 90X53-126
642	ΥΛΙΚΑ ΣΥΣΚΕΥΑΣΙΑΣ	24-01-21-038	ΡΟΛΟ ΦΙΑΜ ΤΥΠΩΜΕΝΟ 263C
643	ΥΛΙΚΑ ΣΥΣΚΕΥΑΣΙΑΣ	24-11-26-097	ΚΟΥΤΙΑ ΒΑΦΤΙΣΗΣ ΣΤΕΡΓΙΟΥ
644	ΥΛΙΚΑ ΣΥΣΚΕΥΑΣΙΑΣ	24-11-20-856	ΚΟΥΤΙΑ ΛΙΑΝΙΚΗΣ Microwele No 40X55
645	ΥΛΙΚΑ ΣΥΣΚΕΥΑΣΙΑΣ	24-01-21-054	ΡΟΛΟ ΦΙΑΜ ΤΥΠΩΜΕΝΟ 180C
646	ΥΛΙΚΑ ΣΥΣΚΕΥΑΣΙΑΣ	24-11-21-003	ΜΕΜΒΡΑΝΗ PVC ΓΙΑ ΤΡΟΦΙΜΑ 1500mx50cm ΜΗΧ
647	ΥΛΙΚΑ ΣΥΣΚΕΥΑΣΙΑΣ	24-11-23-010	ΧΑΡΤΟΣΑΚΟΥΛΑ ΨΩΜΙΟΥ 17X36
648	ΥΛΙΚΑ ΣΥΣΚΕΥΑΣΙΑΣ	24-11-26-088	ΠΟΤΗΡΙ ΧΑΡΤΙΝΟ 8 ΟΖ
649	ΥΛΙΚΑ ΣΥΣΚΕΥΑΣΙΑΣ	24-11-25-026	ΚΥΠΕΛΛΟ ΠΡΟΦΥΤΕΡΟΛ ΟΙΚΟΓ.ΣΥΣΚ.(τετράγων
650	ΥΛΙΚΑ ΣΥΣΚΕΥΑΣΙΑΣ	24-11-26-878	ΔΙΣΚΟΙ ΧΑΡΤΙΝΟΙ 22χ22 ΤΕΤΡΑΓΩΝΟΙ
651	ΥΛΙΚΑ ΣΥΣΚΕΥΑΣΙΑΣ	25-05-22-002	ΣΕΛΟΤΕΠΙ ΣΤΕΝΟ ΛΙΑΝΙΚΗΣ
652	ΥΛΙΚΑ ΣΥΣΚΕΥΑΣΙΑΣ	24-11-26-029	ΔΙΣΚΟΙ ΧΑΡΤΙΝΟΙ 35χ35 (ΧΡΥΣΟ)

653	ΥΛΙΚΑ ΣΥΣΚΕΥΑΣΙΑΣ	24-11-25-028	ΣΑΚΟΥΛΑΚΙΑ ΔΙΑΦΑΝΗ 95+80X235 ΜΕΓΑΛΑ
654	ΥΛΙΚΑ ΣΥΣΚΕΥΑΣΙΑΣ	24-11-26-158	ΦΟΡΜΕΣ ΠΛΑΣΤΙΚΕΣ ΓΙΑ ΒΑΣΗ ΤΟΥΡΤΑΣ Φ32X5
655	ΥΛΙΚΑ ΣΥΣΚΕΥΑΣΙΑΣ	24-11-25-059	ΣΑΚΟΥΛΑΚΙΑ ΜΕ ΧΑΡΤΟΝΕΝΙΟ ΠΑΤΟ 140x305mm
656	ΥΛΙΚΑ ΣΥΣΚΕΥΑΣΙΑΣ	24-11-25-038	ΣΑΚΟΥΛΑΚΙΑ ΜΕ ΒΑΣΗ & ΠΙΕΤΑ 65+45x200mm
657	ΥΛΙΚΑ ΣΥΣΚΕΥΑΣΙΑΣ	24-11-25-069	ΣΚΑΦΑΚΙ ΘΗΚΗ MACARONS ΓΙΑ ΔΙΑΚΙΝΗΣΗ
658	ΥΛΙΚΑ ΣΥΣΚΕΥΑΣΙΑΣ	24-11-25-062	ΣΚΑΦΑΚΙ ΧΑΡΤΙΝΟ ΓΙΑ ΚΕΙΚ 1/2
659	ΥΛΙΚΑ ΣΥΣΚΕΥΑΣΙΑΣ	24-11-21-808	ΡΟΛΟ ΦΙΛΜ ΚΡΟΥΑΣΑΝ YUMMY ΦΡΑΟΥΛΑ
660	ΥΛΙΚΑ ΣΥΣΚΕΥΑΣΙΑΣ	24-11-25-060	ΣΑΚΟΥΛΑΚΙΑ ΜΕ ΧΑΡΤΟΝΕΝΙΟ ΠΑΤΟ 170x320mm
661	ΥΛΙΚΑ ΣΥΣΚΕΥΑΣΙΑΣ	28-01-30-183	ΔΕΞΑΜΕΝΕΣ ΔΙΑΚΙΝΗΣΗΣ ΕΛΑΙΟΥ
662	ΥΛΙΚΑ ΣΥΣΚΕΥΑΣΙΑΣ	24-11-25-803	ΚΥΠΕΛΛΟ ΠΛΑΣΤΙΚΟ ΔΙΑΦΑΝΕΣ ΤΥΠ.ΖΕΛΕ
663	ΥΛΙΚΑ ΣΥΣΚΕΥΑΣΙΑΣ	24-11-20-039	ΚΟΥΤΙ PVC 6X6X10.5
664	ΥΛΙΚΑ ΣΥΣΚΕΥΑΣΙΑΣ	24-01-21-023	ΡΟΛΟ ΚΑΛΥΨΗΣ ΘΗΚΩΝ ES 002 (ΚΙΛΑ)
665	ΥΛΙΚΑ ΣΥΣΚΕΥΑΣΙΑΣ	25-05-26-008	ΡΟΛΟ ΑΤΥΠΩΤΟ ΠΕΡΓΑΜΙΝΗ
666	ΥΛΙΚΑ ΣΥΣΚΕΥΑΣΙΑΣ	24-11-25-006	ΣΚΑΦΑΚΙ BLISTER ΣΑΛΤΣΑΣ CATERNG (μ)
667	ΥΛΙΚΑ ΣΥΣΚΕΥΑΣΙΑΣ	24-11-20-038	ΚΟΥΤΙ PVC 6X6X7
668	ΥΛΙΚΑ ΣΥΣΚΕΥΑΣΙΑΣ	24-11-26-034	ΔΙΣΚΟΙ ΧΑΡΤΙΝΟΙ NO40
669	ΥΛΙΚΑ ΣΥΣΚΕΥΑΣΙΑΣ	24-11-25-031	ΚΥΠΕΛΛΑΚΙ ΓΙΑ ΜΟΥΣ ΒΑΠΤΙΣΕΩΣ 100cc
670	ΥΛΙΚΑ ΣΥΣΚΕΥΑΣΙΑΣ	25-05-26-019	ΧΑΡΤΟΠΕΤΣΕΤΕΣ (ΣΤΕΡΓΙΟΥ)
671	ΥΛΙΚΑ ΣΥΣΚΕΥΑΣΙΑΣ	25-05-26-045	ΚΟΡΔΕΛΑ ΥΦΑΣΜΑΤΙΝΗ 3mm
672	ΥΛΙΚΑ ΣΥΣΚΕΥΑΣΙΑΣ	24-11-23-029	ΣΑΚΟΥΛΕΣ ΠΟΛ/ΝΙΟ ΤΟΣΤ ΜΙΚΡΗ
673	ΥΛΙΚΑ ΣΥΣΚΕΥΑΣΙΑΣ	25-05-25-002	ΓΑΝΤΙΑ LATEX (M)
674	ΥΛΙΚΑ ΣΥΣΚΕΥΑΣΙΑΣ	24-11-26-843	ΚΑΡΑΜΕΛΟΧΑΡΤΑ NO1 (ΕΚΛΕΡΑΚΙΑ)
675	ΥΛΙΚΑ ΣΥΣΚΕΥΑΣΙΑΣ	24-11-22-873	ΕΤΙΚΕΤΑ ΤΥΠΩΜΕΝΗ ΚΩΚ ΑΤΟΜΙΚΟ
676	ΥΛΙΚΑ ΣΥΣΚΕΥΑΣΙΑΣ	24-11-25-018	ΦΕΛΙΖΟΛ ΤΟΥΡΤΑΣ ΠΑΓΩΤΟΥ
677	ΥΛΙΚΑ ΣΥΣΚΕΥΑΣΙΑΣ	24-01-21-041	ΡΟΛΟ ΦΙΛΜ ΤΥΠΩΜΕΝΟ 243S
678	ΥΛΙΚΑ ΣΥΣΚΕΥΑΣΙΑΣ	24-11-24-803	ΑΛΟΥΜ/ΦΥΛΛΟ ΚΑΠΑΚΙ ΡΥΖΟΓΑΛΟ 95.5
679	ΥΛΙΚΑ ΣΥΣΚΕΥΑΣΙΑΣ	24-01-21-040	ΡΟΛΟ ΦΙΛΜ ΤΥΠΩΜΕΝΟ 217S
680	ΥΛΙΚΑ ΣΥΣΚΕΥΑΣΙΑΣ	24-11-26-167	ΚΟΥΤΙ ΚΥΛΙΝΔΡΟΣ PVC 9X13
681	ΥΛΙΚΑ ΣΥΣΚΕΥΑΣΙΑΣ	24-11-24-802	ΑΛΟΥΜ/ΦΥΛΛΟ ΚΑΠΑΚΙ ΚΡΕΜΑ ΒΑΝΙΛΙΑ 95.5
682	ΥΛΙΚΑ	28-01-30-154	ΥΛΙΚΑ ΣΥΣΚ/ΣΙΑΣ ΝΙΚΑΣ ΑΒΕ ΜΕ ΑΞΙΑ

	ΣΥΣΚΕΥΑΣΙΑΣ		
683	ΥΛΙΚΑ ΣΥΣΚΕΥΑΣΙΑΣ	24-11-24-805	ΑΛΟΥΜ/ΦΥΛΛΟ ΚΑΠΑΚΙ ΑΝΑΝΑ 95.5
684	ΥΛΙΚΑ ΣΥΣΚΕΥΑΣΙΑΣ	24-11-26-090	ΚΟΥΤΑΛΑΚΙΑ ΠΛΑΣΤΙΚΑ ΓΙΑ ΠΑΓΩΤΟ
685	ΥΛΙΚΑ ΣΥΣΚΕΥΑΣΙΑΣ	24-01-21-013	ΡΟΛΟ ΦΙΛΜ ΑΤΥΠΩΤΟ 30Μ - 30ΑΡΙ
686	ΥΛΙΚΑ ΣΥΣΚΕΥΑΣΙΑΣ	24-11-26-888	ΔΙΣΚΟΙ ΧΑΡΤΙΝΟΙ 40Χ55
687	ΥΛΙΚΑ ΣΥΣΚΕΥΑΣΙΑΣ	24-11-20-037	ΚΟΥΤΙ PVC 6Χ6Χ5
688	ΥΛΙΚΑ ΣΥΣΚΕΥΑΣΙΑΣ	24-11-26-101	ΚΑΡΤΟΛΙΝΑΚΙ ΣΑΝΤΟΥΙΤΣ 235-236-253
689	ΥΛΙΚΑ ΣΥΣΚΕΥΑΣΙΑΣ	24-11-22-040	ΕΤΙΚ.ΑΥΤΟΚ.ΤΡΙΓΩΝΑ ΣΟΛΩΜΟΣ- 90Χ64-128Π
690	ΥΛΙΚΑ ΣΥΣΚΕΥΑΣΙΑΣ	24-11-25-034	ΣΚΑΦΑΚΙ BLISTER ΣΑΛΤΣΑΣ CATERNG (Μ)
691	ΥΛΙΚΑ ΣΥΣΚΕΥΑΣΙΑΣ	25-05-26-010	ΣΥΝΔΕΤΗΡΕΣ
692	ΥΛΙΚΑ ΣΥΣΚΕΥΑΣΙΑΣ	24-11-25-030	ΦΕΛΙΖΟΛ ΓΙΑ ΤΟΥΡΤΑ ΚΟΡΜΟΥ
693	ΥΛΙΚΑ ΣΥΣΚΕΥΑΣΙΑΣ	24-11-22-041	ΕΤΙΚ.ΑΥΤΟΚ.ΤΡΙΓΩΝΑ ΣΟΛΩΜΟΣ- 90Χ53-128Π
694	ΥΛΙΚΑ ΣΥΣΚΕΥΑΣΙΑΣ	24-11-20-853	ΚΟΥΤΙΑ new Νο8 (ΚΟΥΡΑΜΠΙΕ)
695	ΥΛΙΚΑ ΣΥΣΚΕΥΑΣΙΑΣ	24-11-25-047	ΣΚΑΦΑΚΙ ΓΙΑ 6 MACARONS
696	ΥΛΙΚΑ ΣΥΣΚΕΥΑΣΙΑΣ	24-11-20-029	ΚΟΥΤΙΑ new ΛΙΑΝΙΚΗΣ ΚΕΙΚ
697	ΥΛΙΚΑ ΣΥΣΚΕΥΑΣΙΑΣ	24-11-22-023	ΕΤΙΚΕΤΑ ΣΗΜΑ ΣΤΕΡΓΙΟΥ
698	ΥΛΙΚΑ ΣΥΣΚΕΥΑΣΙΑΣ	24-11-23-031	ΣΑΚΟΥΛΕΣ ΑΤΥΠΩΤΕΣ ΡΡ/ΡΡ ΓΙΑ ΜΠΟΜΠΕΣ
699	ΥΛΙΚΑ ΣΥΣΚΕΥΑΣΙΑΣ	24-11-26-889	ΚΑΡΑΜΕΛΟΧΑΡΤΑ Νο2 (ΣΟΚΟΛΑΤΑΚΙΑ)
700	ΥΛΙΚΑ ΣΥΣΚΕΥΑΣΙΑΣ	24-11-25-043	ΚΑΠΑΚΙ ΔΟΧΕΙΟΥ ΠΑΓΩΤΟΥ
701	ΥΛΙΚΑ ΣΥΣΚΕΥΑΣΙΑΣ	25-05-26-037	ΚΑΛΑΜΑΚΙΑ ΓΙΑ ΡΟΦΗΜΑΤΑ
702	ΥΛΙΚΑ ΣΥΣΚΕΥΑΣΙΑΣ	24-01-04-094	ΑΚΑΤΕΡΓΑΣΤΑ ΖΕΛΕΔΑΚΙΑ ΑΡΚΟΥΔΑΚΙΑ
703	ΥΛΙΚΑ ΣΥΣΚΕΥΑΣΙΑΣ	24-11-26-151	ΚΟΥΤΑΛΑΚΙΑ ΒΑΦΤΙΣΗΣ
704	ΥΛΙΚΑ ΣΥΣΚΕΥΑΣΙΑΣ	24-11-26-030	ΔΙΣΚΟΙ ΧΑΡΤΙΝΟΙ ΜΠΟΜΠΙΑΣ
705	ΥΛΙΚΑ ΣΥΣΚΕΥΑΣΙΑΣ	24-11-21-004	ΜΕΜΒΡΑΝΗ PVC ΓΙΑ ΤΡΟΦΙΜΑ 1500mx50cm
706	ΥΛΙΚΑ ΣΥΣΚΕΥΑΣΙΑΣ	24-11-26-007	ΔΙΣΚΟΙ ΧΑΡΤΙΝΟΙ 28χ28 (ΤΕΤΡΑΓΩΝΟΙ)
707	ΥΛΙΚΑ ΣΥΣΚΕΥΑΣΙΑΣ	24-11-26-053	ΚΟΥΤΙ ΚΥΛΙΝΔΡΟΣ PVC 9Χ7
708	ΥΛΙΚΑ ΣΥΣΚΕΥΑΣΙΑΣ	24-11-25-101	ΒΑΣΕΙΣ ΧΑΡΤΙΝΕΣ ΓΙΑ ΠΟΤΗΡΙΑ 4ΘΕΣΕΩΝ
709	ΥΛΙΚΑ ΣΥΣΚΕΥΑΣΙΑΣ	24-11-22-132	ΕΤΙΚΕΤΑ ΤΥΠΩΜΕΝΗ ΓΙΑ ΚΡΗΤΙΚΟ ΠΑΞΙΜΑΔΙ
710	ΥΛΙΚΑ ΣΥΣΚΕΥΑΣΙΑΣ	25-05-26-047	ΚΑΠΑΚΙ ΔΟΧΕΙΟΥ ΓΙΑ ΗΜΙΕΤΟΙΜΕΣ ΚΡΕΜΕΣ
711	ΥΛΙΚΑ ΣΥΣΚΕΥΑΣΙΑΣ	25-05-22-022	ΕΤΙΚΕΤΕΣ LOGO ΓΙΑ ΤΥΛΙΧΤΑ ΓΛΥΚΑ ΚΙΛΟΥ

712	ΥΛΙΚΑ ΣΥΣΚΕΥΑΣΙΑΣ	24-11-22-056	ΕΤΙΚ.ΑΥΤΟΚ.ΤΡΙΓΩΝΑ ΚΟΤΟΠΟΥΛ- 90X58
713	ΥΛΙΚΑ ΣΥΣΚΕΥΑΣΙΑΣ	24-11-22-806	ΕΤΙΚ. ΤΥΠΩΜΕΝΗ ALL FRESH ΓΑΛΟΠΟΥΛΑ
714	ΥΛΙΚΑ ΣΥΣΚΕΥΑΣΙΑΣ	24-11-26-091	ΔΙΣΚΟΙ ΧΑΡΤΙΝΟΙ Νο27
715	ΥΛΙΚΑ ΣΥΣΚΕΥΑΣΙΑΣ	24-11-26-159	ΚΑΛΑΜΑΚΙΑ STICKS ΠΛΑΣΤΙΚΑ ΓΛΕΙΦΙΤΖΟΥΡΙΑ
716	ΥΛΙΚΑ ΣΥΣΚΕΥΑΣΙΑΣ	24-11-25-118	ΣΚΑΦΑΚΙ ΧΑΡΤΙΝΟ ΓΙΑ ΠΑΣΧΑΛΙΝΑ ΚΟΥΛΟΥΡΙΑ
717	ΥΛΙΚΑ ΣΥΣΚΕΥΑΣΙΑΣ	24-11-22-057	ΕΤΙΚ.ΑΥΤΟΚ.ΤΡΙΓΩΝΑ ΚΟΤΟΠΟΥΛ- 90X58BC
718	ΥΛΙΚΑ ΣΥΣΚΕΥΑΣΙΑΣ	24-11-26-168	ΚΟΥΤΙ ΚΥΛΙΝΔΡΟΣ PVC 11X9
719	ΥΛΙΚΑ ΣΥΣΚΕΥΑΣΙΑΣ	24-11-23-032	ΧΑΡΤΟΣΑΚΟΥΛΑ ΚΡΑΦΤ ΚΑΦΕ 9.5χ60
720	ΥΛΙΚΑ ΣΥΣΚΕΥΑΣΙΑΣ	25-05-23-007	ΣΑΚΟΥΛΕΣ ΠΟΛ/ΝΙΟΥ ΜΕ ΧΡΥΣΟ ΛΟΓΟΤΥΠΟ
721	ΥΛΙΚΑ ΣΥΣΚΕΥΑΣΙΑΣ	24-11-22-042	ΕΤΙΚ.ΑΥΤΟΚ.ΤΡΙΓΩΝΑ ΤΟΝΟΣ-90X64- 129Π
722	ΥΛΙΚΑ ΣΥΣΚΕΥΑΣΙΑΣ	24-11-12-010	ΦΥΛΛΑ ΖΑΧΑΡΟΠΛΑΣΤΙΚΗΣ ΤΟΚΙΟ COBRE
723	ΥΛΙΚΑ ΣΥΣΚΕΥΑΣΙΑΣ	24-11-22-006	ΕΤΙΚ. ΤΥΠ.ΦΡΑΤΖΟΛΑΚΙ ΖΑΜΠΟΝ (150S)
724	ΥΛΙΚΑ ΣΥΣΚΕΥΑΣΙΑΣ	24-11-26-033	ΔΙΣΚΟΙ ΧΑΡΤΙΝΟΙ NO35
725	ΥΛΙΚΑ ΣΥΣΚΕΥΑΣΙΑΣ	24-11-22-043	ΕΤΙΚ.ΑΥΤΟΚ.ΤΡΙΓΩΝΑ ΤΟΝΟΣ-90X53- 129Π
726	ΥΛΙΚΑ ΣΥΣΚΕΥΑΣΙΑΣ	24-11-26-157	ΦΟΡΜΕΣ ΠΛΑΣΤ.ΓΙΑ ΒΑΣΗ ΤΟΥΡΤΑΣ 45X28X5
727	ΥΛΙΚΑ ΣΥΣΚΕΥΑΣΙΑΣ	24-01-20-926	ΚΙΒΩΤΙΑ ΣΑΝΤΟΥΙΤΣ (60216)
728	ΥΛΙΚΑ ΣΥΣΚΕΥΑΣΙΑΣ	25-05-25-003	ΓΑΝΤΙΑ LATEX (S)
729	ΥΛΙΚΑ ΣΥΣΚΕΥΑΣΙΑΣ	24-11-25-117	ΑΝΑΔΕΥΤΗΡΑΣ STOPPER ΓΙΑ ΚΑΠΑΚΙΑ ΚΑΦΕ
730	ΥΛΙΚΑ ΣΥΣΚΕΥΑΣΙΑΣ	28-01-30-036	ΠΛΑΣΤΙΚΕΣ ΔΕΞΑΜΕΝΕΣ ΕΛΛΗΝΙΚΑ ΕΚΔ.ΕΛΛΙΑ
731	ΥΛΙΚΑ ΣΥΣΚΕΥΑΣΙΑΣ	24-11-20-036	ΚΟΥΤΙΑ new ΛΙΑΝΙΚΗΣ 1/2 ΚΕΙΚ
732	ΥΛΙΚΑ ΣΥΣΚΕΥΑΣΙΑΣ	24-11-26-025	ΚΑΠΑΚΙ ΓΙΑ ΠΟΤΗΡΙ 12-8ΟΖ
733	ΥΛΙΚΑ ΣΥΣΚΕΥΑΣΙΑΣ	24-11-24-808	ΑΛΟΥΜ/ΦΥΛΛΟ ΚΑΠΑΚΙ ΦΡΑΟΥΛΑ ΧΖ 95.5
734	ΥΛΙΚΑ ΣΥΣΚΕΥΑΣΙΑΣ	24-11-22-805	ΕΤΙΚ. ΤΥΠΩΜΕΝΗ ALL FRESH ΖΑΜΠΟΝ
735	ΥΛΙΚΑ ΣΥΣΚΕΥΑΣΙΑΣ	24-11-22-893	ΕΤΙΚ. ΤΥΠΩΜΕΝΗ ALL FRESH ΜΠΥΡΑΣ
736	ΥΛΙΚΑ ΣΥΣΚΕΥΑΣΙΑΣ	24-11-22-894	ΕΤΙΚ. ΤΥΠΩΜΕΝΗ ALL FRESH ΜΠΡΙΖΟΛΑ
737	ΥΛΙΚΑ ΣΥΣΚΕΥΑΣΙΑΣ	24-11-26-012	ΚΑΡΑΜΕΛΟΧΑΡΤΑ NO7 (ΕΚΛΑΙΡ)
738	ΥΛΙΚΑ ΣΥΣΚΕΥΑΣΙΑΣ	24-11-26-142	ΔΙΑΚΟΣΜΗΤΙΚΑ ΣΥΣΚΕΥΑΣΙΑΣ
739	ΥΛΙΚΑ ΣΥΣΚΕΥΑΣΙΑΣ	24-11-22-139	ΕΤΙΚ. ΓΕΝΙΚΗΣ ΧΡΗΣΗΣ ΣΑΝΤ. ΛΑΧΑΝΙΚΑ
740	ΥΛΙΚΑ ΣΥΣΚΕΥΑΣΙΑΣ	24-11-26-100	ΦΟΡΜΕΣ ΠΛΑΣΤ.ΓΙΑ ΒΑΣΗ ΤΟΥΡΤΑΣ 30X30X5
741	ΥΛΙΚΑ	24-11-22-038	ΕΤΙΚ.ΑΥΤΟΚ.ΤΡΙΓΩΝΑ ΖΑΜΠΟΝ-90X64-

	ΣΥΣΚΕΥΑΣΙΑΣ		127Π
742	ΥΛΙΚΑ ΣΥΣΚΕΥΑΣΙΑΣ	24-11-22-031	ΕΤΙΚ. ΤΥΠ.ΤΟΣΤ ΖΑΜΠΟΝ ΚΤΨ(160S)
743	ΥΛΙΚΑ ΣΥΣΚΕΥΑΣΙΑΣ	24-11-25-025	ΦΕΛΙΖΟΛ ΓΙΑ ΣΟΚΟΛΑΤΑΚΙΑ (ΣΕΤ)
744	ΥΛΙΚΑ ΣΥΣΚΕΥΑΣΙΑΣ	24-11-22-039	ΕΤΙΚ.ΑΥΤΟΚ.ΤΡΙΓΩΝΑ ΖΑΜΠΟΝ-90X53-127Π
745	ΥΛΙΚΑ ΣΥΣΚΕΥΑΣΙΑΣ	24-11-22-047	ΕΤΙΚΕΤΑ JUST ENJOY CONFISSERIE
746	ΥΛΙΚΑ ΣΥΣΚΕΥΑΣΙΑΣ	24-11-26-801	ΚΑΡΑΜΕΛΟΧΑΡΤΑ ΝΟ6 (ΦΡΕΣΚΟ-ΚΩΚ)
747	ΥΛΙΚΑ ΣΥΣΚΕΥΑΣΙΑΣ	24-11-25-019	ΦΕΛΙΖΟΛ ΓΙΑ ΠΑΓΩΤΟ 3κιλο (ΣΕΤ)
748	ΥΛΙΚΑ ΣΥΣΚΕΥΑΣΙΑΣ	24-11-26-102	ΚΟΥΤΙ ΖΕΛΑΤΙΝΕ PVC 16x8x4
749	ΥΛΙΚΑ ΣΥΣΚΕΥΑΣΙΑΣ	24-11-26-164	ΦΟΡΜΕΣ ΧΑΡΤΙΝΕΣ ΓΙΑ ΠΑΝΕΤΟΝ 15.5X11
750	ΥΛΙΚΑ ΣΥΣΚΕΥΑΣΙΑΣ	24-11-26-163	ΦΟΡΜΕΣ ΠΛ.ΓΙΑ ΒΑΣΗ ΤΟΥΡΤΑΣ 23.5X23.5X40
751	ΥΛΙΚΑ ΣΥΣΚΕΥΑΣΙΑΣ	24-11-25-105	ΣΚΑΦΑΚΙΑ PVC ΤΕΤΡΑΓΩΝΟ
752	ΥΛΙΚΑ ΣΥΣΚΕΥΑΣΙΑΣ	24-11-26-162	ΦΟΡΜΕΣ ΠΛΑΣΤ. ΓΙΑ ΒΑΣΗ ΤΟΥΡΤΑΣ 30X30X4
753	ΥΛΙΚΑ ΣΥΣΚΕΥΑΣΙΑΣ	24-11-25-044	ΣΚΑΦΑΚΙ ΧΑΡΤΙΝΟ ΓΙΑ ΔΩΡΑ
754	ΥΛΙΚΑ ΣΥΣΚΕΥΑΣΙΑΣ	25-05-26-044	ΧΑΡΤΟΠΕΤΣΕΤΕΣ 40X40 ΓΙΑ WC ΠΕΛΑΤΩΝ
755	ΥΛΙΚΑ ΣΥΣΚΕΥΑΣΙΑΣ	24-11-25-050	ΣΑΚΟΥΛΑΚΙΑ ΡΡ ΑΤΥΠΩΤΑ 10X15
756	ΥΛΙΚΑ ΣΥΣΚΕΥΑΣΙΑΣ	24-11-25-065	ΣΚΑΦΑΚΙΑ ΒΛΙΣΤΕΡ ΠΡΟΪΟΝΤΩΝ 1.5ltr
757	ΥΛΙΚΑ ΣΥΣΚΕΥΑΣΙΑΣ	24-11-25-061	ΣΑΚΟΥΛΑΚΙΑ ΦΗΒ ΑΤΥΠΩΤΑ ΓΙΑ ΚΕΙΚ 1/2ΚΙΛΟ
758	ΥΛΙΚΑ ΣΥΣΚΕΥΑΣΙΑΣ	24-11-22-046	ΕΤΙΚΕΤΕΣ ΖΥΓΙΣΗΣ ΠΑΡΑΓΩΓΗΣ ΘΕΡΜΙΚΕΣ
759	ΥΛΙΚΑ ΣΥΣΚΕΥΑΣΙΑΣ	24-11-22-143	ΚΑΡΤΕΛΑΚΙ ΠΑΣΧΑΛΙΝΟ ΑΥΓΟΥΛΙΝΙ
760	ΥΛΙΚΑ ΣΥΣΚΕΥΑΣΙΑΣ	24-11-22-019	ΕΤΙΚΕΤΑ ΣΗΜΑ ΝΗΣΤΙΣΙΜΟ VEGETARIAN
761	ΥΛΙΚΑ ΣΥΣΚΕΥΑΣΙΑΣ	24-11-22-824	ΕΤΙΚ. ΤΥΠ.ΠΟΛΥΣΠΟΡΟ ΓΑΛΟΠΟΥΛΑ (253C)
762	ΥΛΙΚΑ ΣΥΣΚΕΥΑΣΙΑΣ	24-11-22-901	ΕΤΙΚΕΤΕΣ ΘΕΡΜΙΚΕΣ 40X60 CONFISSERIE
763	ΥΛΙΚΑ ΣΥΣΚΕΥΑΣΙΑΣ	24-11-26-161	ΦΟΡΜΕΣ ΠΛΑΣΤ. ΓΙΑ ΒΑΣΗ ΤΟΥΡΤΑΣ 35X35X50
764	ΥΛΙΚΑ ΣΥΣΚΕΥΑΣΙΑΣ	24-11-23-033	ΧΑΡΤΟΣΑΚΟΥΛΑ ΚΡΑΦΤ ΚΑΦΕ 15x38
765	ΥΛΙΚΑ ΣΥΣΚΕΥΑΣΙΑΣ	24-11-22-034	ΕΤΙΚΕΤΕΣ ΑΤ.ΓΙΑ ΤΥΛΙΧΤΑ ΓΛΥΚΑ ΚΙΛΟΥ
766	ΥΛΙΚΑ ΣΥΣΚΕΥΑΣΙΑΣ	24-11-11-003	ΦΑΚΕΛΑΚΙΑ ΤΣΑΙ (LIPTON)
767	ΥΛΙΚΑ ΣΥΣΚΕΥΑΣΙΑΣ	24-11-25-070	ΦΟΡΜΕΣ ΠΛ.ΚΟΡΜΟΥ ΠΟΜΠΕ
768	ΥΛΙΚΑ ΣΥΣΚΕΥΑΣΙΑΣ	24-11-26-103	ΚΟΥΤΙ ΖΕΛΑΤΙΝΕ PVC ΓΙΑ ΠΡΑΛΙΝΕΣ
769	ΥΛΙΚΑ ΣΥΣΚΕΥΑΣΙΑΣ	24-01-24-008	ΦΟΡΜΕΣ ΑΛΟΥΜ ΝΟ24 ΓΛΥΚΑ ΤΑΨ ΣΤΡΟΓΓ ΒΑΘΥ
770	ΥΛΙΚΑ ΣΥΣΚΕΥΑΣΙΑΣ	28-01-30-060	ΠΛΑΣΤΙΚΕΣ ΔΕΞΑΜΕΝΕΣ (CHEMIX ΑΕ)

771	ΥΛΙΚΑ ΣΥΣΚΕΥΑΣΙΑΣ	24-11-26-160	ΦΟΡΜΕΣ ΠΛΑΣΤ.ΓΙΑ ΒΑΣΗ ΤΟΥΡΤΑΣ 35X35X40
772	ΥΛΙΚΑ ΣΥΣΚΕΥΑΣΙΑΣ	24-11-20-040	ΚΟΥΤΙ PVC 10.5X9.5X1.5
773	ΥΛΙΚΑ ΣΥΣΚΕΥΑΣΙΑΣ	24-11-21-821	ΦΥΛΛΟ PVC ΓΙΑ ΣΟΚΟΛΑΤΑ ΜΕΣΑΙΟ
774	ΥΛΙΚΑ ΣΥΣΚΕΥΑΣΙΑΣ	24-11-22-055	ΕΤΙΚΕΤΕΣ ΠΑΓΩΤΟΥ JUST ENJOY
775	ΥΛΙΚΑ ΣΥΣΚΕΥΑΣΙΑΣ	24-11-25-051	ΣΑΚΟΥΛΑΚΙΑ PP ΑΤΥΠΩΤΑ 12.5X17.5
776	ΥΛΙΚΑ ΣΥΣΚΕΥΑΣΙΑΣ	25-05-26-018	ΚΟΡΔΟΝΙ ΚΕΡΩΜΕΝΟ 2mm
777	ΥΛΙΚΑ ΣΥΣΚΕΥΑΣΙΑΣ	24-11-22-900	ΕΤΙΚ. ΤΥΠ. ΧΡΟΝΙΑ ΠΟΛΛΑ
778	ΥΛΙΚΑ ΣΥΣΚΕΥΑΣΙΑΣ	24-11-21-006	ΤΑΙΝΙΑ ΠΕΡΙΔΕΞΕΩΣ
779	ΥΛΙΚΑ ΣΥΣΚΕΥΑΣΙΑΣ	24-11-25-066	ΣΚΑΦΑΚΙΑ BLISTER ΠΡΟΪΟΝΤΩΝ 1ltr
780	ΥΛΙΚΑ ΣΥΣΚΕΥΑΣΙΑΣ	24-11-22-050	ΚΑΡΤΟΛΙΝΑ ΓΙΑ PANETTONE
781	ΥΛΙΚΑ ΣΥΣΚΕΥΑΣΙΑΣ	24-11-25-068	ΦΟΡΜΕΣ ΠΛ.ΤΟΥΡΤΑΣ ΜΠΟΜΠΕ Φ19x4.5
782	ΥΛΙΚΑ ΣΥΣΚΕΥΑΣΙΑΣ	24-11-25-067	ΣΚΑΦΑΚΙΑ BLISTER ΠΡΟΪΟΝΤΩΝ 750ml
783	ΥΛΙΚΑ ΣΥΣΚΕΥΑΣΙΑΣ	28-01-30-047	ΠΑΛΕΤΕΣ (ΕΥΡΩ) PAPER ΑΧΟΝ "NEW ZEALAND"
784	ΥΛΙΚΑ ΣΥΣΚΕΥΑΣΙΑΣ	24-11-22-049	ΚΑΡΤΟΛΙΝΑ ΓΙΑ MACARONS
785	ΥΛΙΚΑ ΣΥΣΚΕΥΑΣΙΑΣ	24-11-22-045	ΚΑΡΤΟΛΙΝΑ ΓΙΑ ΠΑΣΧΑΛΙΝΑ
786	ΥΛΙΚΑ ΣΥΣΚΕΥΑΣΙΑΣ	25-05-25-004	ΓΑΝΤΙΑ LATEX (L)
787	ΥΛΙΚΑ ΣΥΣΚΕΥΑΣΙΑΣ	28-01-30-190	ΠΑΛΕΤΕΣ ΠΛΑΣΤΙΚΕΣ ΜΥΛΟΙ ΛΟΥΛΗ
788	ΥΛΙΚΑ ΣΥΣΚΕΥΑΣΙΑΣ	24-11-26-153	ΠΟΤΗΡΙ ΓΙΑ ESPRESSO 4oz
789	ΥΛΙΚΑ ΣΥΣΚΕΥΑΣΙΑΣ	25-05-22-023	ΕΤΙΚΕΤΕΣ LOGO ΓΙΑ ΓΛΥΚΑ ΒΑΦΤΙΣΗΣ
790	ΥΛΙΚΑ ΣΥΣΚΕΥΑΣΙΑΣ	28-01-30-148	ΠΑΛΕΤΕΣ RITTO'S
791	ΥΛΙΚΑ ΣΥΣΚΕΥΑΣΙΑΣ	24-11-23-028	ΣΑΚΟΥΛΕΣ ΑΤΥΠΩΤΕΣ ΧΑΡΤΙΝΕΣ
792	ΥΛΙΚΑ ΣΥΣΚΕΥΑΣΙΑΣ	24-11-25-017	ΕΣΩΤΕΡΙΚΗ ΘΗΚΗ ΓΙΑ ΚΟΥΤΙ ΜΕΛΟΜΑΚΑΡΟΝΟΥ
793	ΥΛΙΚΑ ΣΥΣΚΕΥΑΣΙΑΣ	24-11-26-803	ΚΑΡΑΜΕΛΟΧΑΡΤΑ ΝΟ6 ΣΤΕΡΓΙΟΥ
794	ΥΛΙΚΑ ΣΥΣΚΕΥΑΣΙΑΣ	24-11-26-039	ΦΟΡΜΕΣ ΠΛΑΣΤΙΚΕΣ ΓΙΑ ΒΑΣΗ ΤΟΥΡΤΑΣ Φ16.5
795	ΥΛΙΚΑ ΣΥΣΚΕΥΑΣΙΑΣ	24-11-26-815	ΚΑΠΑΚΙ ΓΙΑ ΚΥΠΕΛΛΟ ΧΑΡΤΙΝΟ ΠΑΓΩΤΟΥ(ΑΤΥΠ
796	ΥΛΙΚΑ ΣΥΣΚΕΥΑΣΙΑΣ	24-11-22-051	ΚΑΡΤΟΛΙΝΑ ΓΙΑ PANDORO
797	ΥΛΙΚΑ ΣΥΣΚΕΥΑΣΙΑΣ	24-11-22-053	ΕΤΙΚΕΤΑ JUST ENJOY SUGAR FREE ΣΙΕΛ
798	ΥΛΙΚΑ ΣΥΣΚΕΥΑΣΙΑΣ	24-11-22-054	ΕΤΙΚΕΤΑ ΝΕΟ ΠΡΟΪΟΝ
799	ΥΛΙΚΑ ΣΥΣΚΕΥΑΣΙΑΣ	25-05-26-043	ΡΟΛΟ ΠΕΡΓΑΜΙΝΗ ΣΕ ΦΥΛΛΑ ΓΙΑ ΚΟΥΤΙΑ ΛΙΑΝ
800	ΥΛΙΚΑ	24-11-24-006	ΑΛΟΥΜ/ΦΥΛΛΟ ΚΑΠΑΚΙ ΑΤΥΠΩΤΟ

	ΣΥΣΚΕΥΑΣΙΑΣ		
801	ΥΛΙΚΑ ΣΥΣΚΕΥΑΣΙΑΣ	24-11-26-092	ΔΙΣΚΟΙ ΧΑΡΤΙΝΟΙ Νο22
802	ΥΛΙΚΑ ΣΥΣΚΕΥΑΣΙΑΣ	25-05-26-039	ΚΟΡΔΕΛΑ ΥΦΑΣΜΑΤΙΝΗ 6mm
803	ΥΛΙΚΑ ΣΥΣΚΕΥΑΣΙΑΣ	24-11-22-170	ΕΤΙΚΕΤΑ ΣΟΚΟΛΑΤΑΣ ΚΟΥΒΕΡ.ΟΛΟΚΛ.ΑΜΥΓΔ.
804	ΥΛΙΚΑ ΣΥΣΚΕΥΑΣΙΑΣ	24-11-25-009	ΚΥΠΕΛΑΚΙ ΠΑΓΩΤΟΥ ΧΑΡΤΙΝΟ ΑΤΥΠΩΤΟ
805	ΥΛΙΚΑ ΣΥΣΚΕΥΑΣΙΑΣ	24-11-26-089	ΚΑΠΑΚΙ ΓΙΑ ΠΟΤΗΡΙ 8 ΟΖ
806	ΥΛΙΚΑ ΣΥΣΚΕΥΑΣΙΑΣ	28-01-30-178	ΠΑΛΕΤΕΣ(ΕΥΡΩ) ΝΙΚΑΣ ΑΒΕΕ
807	ΥΛΙΚΑ ΣΥΣΚΕΥΑΣΙΑΣ	28-01-30-173	ΥΛΙΚΑ ΣΥΣΚΕΥΑΣΙΑΣ ΛΑΚΩΝΙΚΗ
808	ΥΛΙΚΑ ΣΥΣΚΕΥΑΣΙΑΣ	28-01-30-195	ΠΑΛΕΤΕΣ ΠΛΑΣΤΙΚΕΣ ΛΑΚΩΝΙΚΗ (BRELLE)
809	ΥΛΙΚΑ ΣΥΣΚΕΥΑΣΙΑΣ	28-01-30-132	ΥΛΙΚΑ ΣΥΣΚ/ΣΙΑΣ ΧΑΛΒΑΤΖΗ
810	ΥΛΙΚΑ ΣΥΣΚΕΥΑΣΙΑΣ	28-01-30-058	ΠΑΛΕΤΕΣ ΞΥΛΙΝΕΣ ΑΛΕΑ ΑΒΕ
811	ΥΛΙΚΑ ΣΥΣΚΕΥΑΣΙΑΣ	25-05-25-005	ΓΑΝΤΙΑ LATEX (XL)
812	ΥΛΙΚΑ ΣΥΣΚΕΥΑΣΙΑΣ	24-11-26-098	ΟΔΟΝΤΟΓΛΥΦΙΔΑ ΑΠΛΗ
813	ΥΛΙΚΑ ΣΥΣΚΕΥΑΣΙΑΣ	24-11-26-152	ΚΑΠΑΚΙ ΓΙΑ ESSPRESO 4oz
814	ΥΛΙΚΑ ΣΥΣΚΕΥΑΣΙΑΣ	28-01-30-010	ΒΑΡΕΛΙΑ ΕΛΤΟΝ
815	ΥΛΙΚΑ ΣΥΣΚΕΥΑΣΙΑΣ	28-01-30-175	ΠΑΛΕΤΕΣ(ΕΥΡΩ) ΜΥΛΟΙ ΛΟΥΛΗ
816	ΥΛΙΚΑ ΣΥΣΚΕΥΑΣΙΑΣ	28-01-30-042	ΠΑΛΕΤΕΣ ΛΑΚΩΝΙΚΗ ΤΡΟΦΙΜΩΝ
817	ΥΛΙΚΑ ΣΥΣΚΕΥΑΣΙΑΣ	28-01-30-174	ΠΑΛΕΤΕΣ(ΕΥΡΩ) ALTERRA
818	ΥΛΙΚΑ ΣΥΣΚΕΥΑΣΙΑΣ	28-01-30-041	ΠΑΛΕΤΕΣ ΜΠΑΖΑΡ ΑΕ
819	ΥΛΙΚΑ ΣΥΣΚΕΥΑΣΙΑΣ	28-01-30-187	ΥΛΙΚΑ ΣΥΣΚΕΥΑΣΙΑΣ PAPER ΑΧΟΝ
820	ΥΛΙΚΑ ΣΥΣΚΕΥΑΣΙΑΣ	28-01-30-049	ΠΑΛΕΤΕΣ CATERWAYS
821	ΥΛΙΚΑ ΣΥΣΚΕΥΑΣΙΑΣ	28-01-30-167	ΠΑΛΕΤΕΣ ΣΙΒΙΑ
822	ΥΛΙΚΑ ΣΥΣΚΕΥΑΣΙΑΣ	24-11-22-032	ΕΤΙΚ. ΤΥΠ.ΦΡ.ΚΑΛΑΜ.ΚΑΠΝ.ΖΑΜΠΟΝ.(210C)

ΠΑΡΑΡΤΗΜΑ 2 – ΕΝΤΥΠΟ Ε5

	Ερωτηματολόγιο επιλογής & προαξιολόγησης προμηθευτών	ΕΓΓΡΑΦΟ
		E5

Επωνυμία _____	
Δ/νση: _____	
Τηλ.: _____	
Fax: _____	
e-mail: _____	
ΑΦΜ _____	
Δ.Ο.Υ _____	
1. Τομείς δραστηριοποίησης που λαμβάνουν χώρα στις εγκαταστάσεις παραγωγής	
2. Κωδικός εγκατάστασης (όπου απαιτείται)	
3. Υπάρχουν κριτήρια για την επιλογή & αξιολόγηση των προμηθευτών σας;	<input type="checkbox"/> ΝΑΙ <input type="checkbox"/> ΟΧΙ
4. Υπάρχει σύστημα χειρισμού μή συμμορφώσεων & διορθωτικών ενεργειών;	<input type="checkbox"/> ΝΑΙ <input type="checkbox"/> ΟΧΙ
5. Εφαρμόζεται ιχνηλασιμότητα (ημ/νια λήξης, αριθμός παρτίδας) στα τελικά προϊόντα;	<input type="checkbox"/> ΝΑΙ <input type="checkbox"/> ΟΧΙ
6. Εφαρμόζεται σύστημα ανάκλησης προϊόντων;	<input type="checkbox"/> ΝΑΙ <input type="checkbox"/> ΟΧΙ
7. Είναι η επιχείρηση πιστοποιημένη κατά το πρότυπο EN ISO 9001:2000;	<input type="checkbox"/> ΝΑΙ <input type="checkbox"/> ΟΧΙ
Σκοπό πιστοποίησης	_____
Λήξη πιστοποιητικού	_____
Φορέας Πιστοποίησης	_____
8. Εφαρμόζετε σύστημα HACCP;	<input type="checkbox"/> ΝΑΙ <input type="checkbox"/> ΟΧΙ
Πρότυπο	ΕΛΟΤ 1416 <input type="checkbox"/> ΕΛΟΤ EN ISO 22000 <input type="checkbox"/> ΑΛΛΟ.....
Σκοπό πιστοποίησης	_____
Λήξη πιστοποιητικού	_____
Φορέας Πιστοποίησης	_____
9. Παρακαλούμε σημειώστε όποιο άλλο στοιχείο θεωρείτε σημαντικό	
Βεβαιώνω την ορθότητα των άνωθεν πληροφοριών	
Όνοματεπώνυμο	_____
Τίτλος	_____
Υπογραφή	_____
Ημ/νια	_____

ΣΤΟΙΧΕΙΑ ΠΡΟΜΗΘΕΥΤΗ	ΑΓΟΡΑΖΟΜΕΝΟ-Α ΠΡΟΪΟΝ-ΤΑ	
Επωνυμία:		
Δ/ση:		
Τηλ.:		
Fax:		
e-mail:		
Επικοινωνία με:		
ΚΡΙΤΗΡΙΑ ΑΞΙΟΛΟΓΗΣΗΣ		
	ΝΑΙ (10)	ΟΧΙ (0)
1. Σύστημα Διαχείρισης Ποιότητας (ISO 9001)	<input type="checkbox"/>	<input type="checkbox"/>
2. Σύστημα Διαχείρισης Ασφάλειας Τροφίμων (HACCP)	<input type="checkbox"/>	<input type="checkbox"/>
3. Απάντηση σε ερωτηματολόγιο	<input type="checkbox"/>	<input type="checkbox"/>
	ΚΛΙΜΑΚΑ 1 - 10	
4. Ποιότητα των παρεχόμενων προϊόντων	<input type="checkbox"/>	
5. Όροι συνεργασίας (υπογραφή σύμβασης, ύπαρξη min ποσότητας κ.α.)	<input type="checkbox"/>	
6. Διαμαρτυρίες και απόρριψη παραλαβών (ιστορικό)	<input type="checkbox"/>	
7. Κατάσταση μεταφορικών μέσων	<input type="checkbox"/>	
8. Προδιαγραφές και χαρακτηριστικά προϊόντος	<input type="checkbox"/>	
9. Δοκιμές σε δείγματα	<input type="checkbox"/>	
10. Γενική εικόνα στην αγορά – πελατολόγιο	<input type="checkbox"/>	
11. Απαιτήσεις παράδοσης (χρόνος παράδοσης, συνέπεια κ.α.)	<input type="checkbox"/>	
12. Αποτελέσματα επιθεώρησης στις εγκαταστάσεις του προμηθευτή	<input type="checkbox"/>	
	ΑΘΡΟΙΣΜΑ	<input type="checkbox"/>
<p>Οδηγία συμπλήρωσης Εντύπου</p> <p>Απαντάται η κάθε ερώτηση. Τα ΝΑΙ αντιστοιχούν σε 10 και τα ΟΧΙ σε 0. Στο τέλος αθροίζονται οι βαθμοί. Αν το άθροισμα είναι < 60, ο προμηθευτής δεν είναι εγκεκριμένος. Αν το άθροισμα είναι ≥ 60, ο προμηθευτής είναι εγκεκριμένος. Το έντυπο αφού συμπληρωθεί υπογράφεται και φυλάσσεται στο αρχείο του για όσο διάστημα υπάρχει ή ενδέχεται να υπάρξει συνεργασία με τον προμηθευτή.</p>		