

«Διαμόρφωση πολιτικής αποθέματος στο Στρατιωτικό
Φαρμακείο Αθηνών βάση κατηγοριοποίησης με την εφαρμογή
διπλής ABC ανάλυσης»

Η εργασία υποβάλλεται για τη μερική κάλυψη των απαιτήσεων με
στόχο την απόκτηση του διπλώματος

ΠΜΣ «Οργάνωση και Διοίκηση Βιομηχανικών Συστημάτων», ειδίκευση
«Συστήματα Εφοδιασμού και Διακίνησης Προϊόντων» (Logistics)

από

ΤΟ ΠΑΝΕΠΙΣΤΗΜΙΟ ΠΕΙΡΑΙΩΣ ΚΑΙ ΤΟ
ΕΘΝΙΚΟ ΜΕΤΣΟΒΙΟ ΠΟΛΥΤΕΧΝΕΙΟ

Σωτήριος Τσιάφος - Τσιάρας

Τμήμα Βιομηχανικής Διοίκησης και Τεχνολογίας

Πανεπιστήμιο Πειραιά, 2012

Η παρούσα εργασία είναι πρωτότυπη και εκπονήθηκε αποκλειστικά και μόνο για την απόκτηση του μεταπτυχιακού τίτλου «Οργάνωση και Διοίκηση Βιομηχανικών Συστημάτων», ειδίκευση «Συστήματα Εφοδιασμού και Διακίνησης Προϊόντων» (Logistics). Σε περίπτωση που διαπιστωθεί ότι μέρος της διπλωματικής εργασίας δεν αποτελεί πρωτότυπη δουλειά αλλά αντιγραφή ήδη δημοσιευμένης εργασίας, γνωρίζω ότι θα απορριφθώ οριστικά και αμετάκλητα από το συγκεκριμένο μεταπτυχιακό πρόγραμμα σπουδών.

Σωτήριος Τσιάφος - Τσιάρας

Περίληψη

Η διαχείριση του αποθέματος φαρμάκων στα φαρμακεία σπάνια έχει την προσοχή που της αξίζει. Στα περισσότερα είδη δεν υπάρχει σαφής πολιτική παραγγελιών, ούτε και κάποια συγκεκριμένη μεθοδολογία ελέγχου του αποθέματος. Αυτό μπορεί να συνεπάγεται κακή εξυπηρέτηση των πελατών λόγω ελλείψεων, ή και «κακή απόδοση» του αποθέματος (μικρή κυκλοφοριακή ταχύτητα, υψηλά κόστη διατήρησης, κλπ). Τα παραπάνω φαινόμενα εντείνονται σε περιπτώσεις μεγάλων εγκαταστάσεων, με μεγάλους τζίρους και αντίστοιχα υψηλά αποθέματα.

Λαμβάνοντας υπόψη τα παραπάνω, η παρούσα εργασία επιχειρεί να διαμορφώσει μία συγκεκριμένη πρόταση, για την εφαρμογή ολοκληρωμένης πολιτικής στη διαχείριση του αποθέματος του Στρατιωτικού Φαρμακείου Αθηνών.

Αρχικά εξετάζεται η κατηγοριοποίηση του αποθέματος βάση διπλής ABC ανάλυσης, με κριτήρια τόσο την αξία, όσο και τον όγκο των ετήσιων πωλήσεων. Τα δύο αυτά κριτήρια είναι σημαντικό να εξετασθούν ταυτόχρονα, καθώς το φάρμακο δεν είναι ένα απλό εμπορικό προϊόν και συνεπώς τα «κρίσιμα» είδη δεν είναι μόνο αυτά που κάνουν υψηλές πωλήσεις, αλλά και όσα έχουν χαμηλή μεν αξία, αλλά μεγάλη ζήτηση.

Στη συνέχεια εντοπίζονται τα χαρακτηριστικά της κάθε κατηγορίας με βάση τα οποία διαμορφώνονται οι αντίστοιχες πολιτικές και υπολογίζονται τα μεγέθη του αποθέματος (περίοδος αναπαραγγελίας, στοκ ασφαλείας, κλπ).

Τα αποτελέσματα αυτής της ανάλυσης συγκρίνονται με τα υφιστάμενα μεγέθη του φαρμακείου, προκειμένου να διαπιστωθεί εάν η προτεινόμενη πολιτική αποθέματος είναι αποτελεσματική στην εφαρμογή της, τόσο για τους πελάτες, όσο και για την επιχείρηση.

Με τη σύγκριση αποδεικνύεται ότι είναι δυνατό, με την κατηγοριοποίηση των ειδών και την εφαρμογή συγκεκριμένων πολιτικών ανά κατηγορία, να μειωθεί το συνολικό κόστος αποθέματος στο Στρατιωτικό Φαρμακείο Αθηνών, ενώ ταυτόχρονα να επιτευχθεί ικανοποιητικό επίπεδο εξυπηρέτησης για τους πελάτες του.

Ευχαριστίες

Θα ήθελα να εκφράσω τις ευχαριστίες μου σε όλους όσους βοήθησαν προκειμένου να υλοποιηθεί η εργασία αυτή: Στον καθηγητή Κο Λάμπρο Λάιο, για τις πολύτιμες συμβουλές του αλλά και την υποστήριξη του σε όλη τη διάρκεια του μεταπτυχιακού προγράμματος. Στον Κο Τάσο Αναστασιάδη, φίλο και εκλεκτό συνάδελφο, διευθυντή του Στρατιωτικού Φαρμακείου Αθηνών καθώς και στο προσωπικό του, για τη βοήθεια που μου παρείχαν κατά τη διάρκεια της μελέτης μου. Τέλος, στη σύζυγό μου Πόπη, για την υπομονή της και την κατανόηση που έδειξε όλο αυτό το χρονικό διάστημα.

Πίνακας Περιεχομένων

Εισαγωγή	1
1. Αποθέματα	3
1.1 Τα υπέρ και τα κατά της τήρησης αποθεμάτων	3
1.2 Ρόλος - Σημασία του αποθέματος στην Αλυσίδα Εφοδιασμού	6
1.3 Τύποι αποθέματος	7
1.4 Σημαντικές αποφάσεις που αφορούν το απόθεμα	9
1.5 Δείκτες σχετικοί με τα αποθέματα	10
1.6 Κόστος αποθέματος	12
1.7 Το Απόθεμα Ασφαλείας και ο ρόλος του στην εφοδιαστική αλυσίδα.	14
1.8 Διαθεσιμότητα προϊόντος	15
1.9 Μέθοδοι αναπλήρωσης αποθέματος. Επιπτώσεις στο απόθεμα ασφαλείας.	16
1.10 Ο Κανόνας Pareto (ABC ανάλυση)	26
2. Η Ζήτηση και η Πρόβλεψη της	29
2.1 Κανονική και μη κανονική ζήτηση	30
2.2 Εξαρτημένη και μη εξαρτημένη ζήτηση	32
2.3 Τα χρονικά όρια των προβλέψεων	34
2.4 Ο ρόλος της πρόβλεψης στην εφοδιαστική αλυσίδα.	35
2.5 Φύση και Χαρακτηριστικά των προβλέψεων	35
2.6 Τα αξιώματα της πρόβλεψης	36
2.7 Μέθοδοι πρόβλεψης	37
3. Το φαρμακείο και η διαχείριση του αποθέματος των φαρμάκων	40
3.1 Χαρακτηριστικά του αποθέματος των φαρμάκων	42
3.2 Χαρακτηριστικά της ζήτησης στο φάρμακο	43

4. Μελέτη περίπτωσης: Η Πολιτική Αποθέματος στο Στρατιωτικό Φαρμακείο Αθηνών.	45
4.1 Περιγραφή της επιχείρησης, της δομής και της λειτουργίας του δικτύου των καταστημάτων.	45
4.2 Πληροφοριακή υποδομή του δικτύου - Λογισμικό	48
4.3 Η πολιτική αποθέματος στα καταστήματα του δικτύου. Περιορισμοί και κανόνες.	51
4.4 Διαπιστώσεις επί της λειτουργίας του δικτύου. Προβλήματα και δυσχέρειες. .	53
4.5 Κατηγοριοποίηση του αποθέματος και τρόπος υλοποίησης. Οι βασικοί παράγοντες της ανάλυσης και η σημασία τους.	55
4.6 Αποτελέσματα της κατηγοριοποίησης. Περιγραφή και χαρακτηριστικά των κατηγοριών.	60
4.7 Η πολιτική αποθέματος ανά κατηγορία. Περιγραφή - αιτιολόγηση.	64
4.8 Σύγκριση της πρότασης με την υφιστάμενη κατάσταση. Αξιολόγηση και συμπεράσματα.	73
Επίλογος	77
Βιβλιογραφία	78

Λίστα Γραφημάτων

Σχήμα 1.1	1
Σχήμα 1.2	6
Σχήμα 1.3	7
Σχήμα 1.4	14
Σχήμα 1.5	18
Σχήμα 1.6	22
Σχήμα 1.7	26
Σχήμα 1.8	27
Σχήμα 2.1	31
Σχήμα 2.2	32
Σχήμα 2.3	33
Σχήμα 4.1	47
Σχήμα 4.2	49
Σχήμα 4.3	49
Σχήμα 4.4	50
Σχήμα 4.5	51
Σχήμα 4.6	59
Σχήμα 4.7	60
Σχήμα 4.8	61
Σχήμα 4.9	62
Σχήμα 4.10.....	62
Σχήμα 4.11.....	62

Λίστα Πινάκων

Πίνακας 1.1	25
Πίνακας 4.1	48
Πίνακας 4.2	55
Πίνακας 4.3	57
Πίνακας 4.4	58
Πίνακας 4.5	58
Πίνακας 4.6	58
Πίνακας 4.7	72
Πίνακας 4.8	76

Εισαγωγή

Η λειτουργία των εφοδιαστικών αλυσίδων στην παροχή υπηρεσιών υγείας είναι μια εξαιρετικά πολύπλοκη και απαιτητική υπόθεση. Καθώς οι ιατροτεχνολογικές εξελίξεις συμβαίνουν πλέον με αστραπιαίες ταχύτητες, όλες οι σχετικές διαδικασίες, τόσο σε λειτουργικό όσο και σε τακτικό - στρατηγικό επίπεδο παρουσιάζουν μεγάλο βαθμό διαφοροποίησης, απαιτώντας σημαντική εξειδίκευση και -σχεδόν- ακαριαίους χρόνους απόκρισης,. Επιπλέον η πίεση είναι συνεχής και από όλες τις πλευρές: ολοένα και μεγαλύτερη ανάγκη για αξιόπιστες υπηρεσίες υγείας, η προσπάθεια να συμβαδίζουμε με τις εξελίξεις, η απαίτηση για εξορθολογισμό των δαπανών και κυρίως, οι διαρκώς μειούμενοι διαθέσιμοι οικονομικοί πόροι.

Μέσα σε αυτό το πλαίσιο, το φάρμακο σαν κοινωνικό αγαθό αποκτά ιδιαίτερη σημασία. Η ανεμπόδιστη πρόσβαση κάθε πολίτη-ασθενή σε αυτό αποτελεί απαίτηση που επιβάλλει την αποτελεσματική λειτουργία των δικτύων εφοδιασμού (από την προμήθεια των πρώτων υλών μέχρι και τη διάθεση στα φαρμακεία) ώστε να εξασφαλίζεται η ποιότητα και η διαθεσιμότητα των προϊόντων. Οι κανόνες λειτουργίας των εφοδιαστικών αλυσίδων ισχύουν και στην περίπτωση του

φαρμάκου, ενώ η ιδιαίτερη φύση του επιβάλλει επιπλέον διαδικασίες και συνεπώς οδηγεί σε μεγαλύτερη πολυπλοκότητα των δικτύων: αυστηρές συνθήκες παραγωγής, φύλαξης και μεταφοράς, ικνηλασιμότητα, αποτελεσματικά reverse logistics.

Αν και σε κάθε στάδιο της αλυσίδας (παραγωγή, διακίνηση, χονδρεμπόριο) του φαρμάκου η προσπάθεια μείωσης του κόστους με την εφαρμογή δοκιμασμένων πρακτικών και κανόνων είναι συνεχής και μεθοδευμένη, εντούτοις στα σημεία πώλησης (φαρμακεία) λίγα γίνονται προς αυτή την κατεύθυνση, κυρίως εξαιτίας της άγνοιας των φαρμακοποιών όσον αφορά βασικές αρχές logistics. Το γεγονός αυτό δεν αποτελεί έκπληξη, καθώς η ακαδημαϊκή εκπαίδευση του φαρμακοποιού στη χώρα μας δεν περιλαμβάνει γνωστικά αντικείμενα σχετικά με το εμπόριο, τη διαχείριση αποθεμάτων και τη διακίνηση αγαθών, τα οποία αποδεικνύονται εκ των υστέρων εξαιρετικά χρήσιμα στην πράξη.

Σε επίπεδο φαρμακείου, λειτουργίες logistics όπως για παράδειγμα η διαχείριση αποθέματος και η ανάλυση των σχετικών δεικτών σπάνια εφαρμόζονται στα πλαίσια συγκεκριμένης στρατηγικής. Στις περισσότερες των περιπτώσεων η αναπλήρωση του αποθέματος γίνεται με πρόχειρους υπολογισμούς, μέσα από την αντίστοιχη μηχανογραφική εφαρμογή και σχεδόν πάντα θεωρείται ως «δευτερεύουσα» εργασία. Στην πράξη όμως, σωστή διαχείριση του αποθέματος σημαίνει καλύτερο επίπεδο εξυπηρέτησης για τον ασθενή - χαμηλότερο λειτουργικό κόστος για το φαρμακείο.

Απλές στην εφαρμογή τους μέθοδοι (όπως για παράδειγμα η ABC ανάλυση) μπορούν να βελτιώσουν την οπτική του φαρμακοποιού για το απόθεμά του και να τον βοηθήσουν στην χάραξη πολιτικής. Οι σύγχρονες μηχανογραφικές εφαρμογές διαχείρισης φαρμακείου παρέχουν εύχρηστα εργαλεία ανάλυσης πωλήσεων που μπορούν να παράγουν αξιόπιστες προβλέψεις. Τέτοια εργαλεία, σε συνδυασμό με την εφαρμογή απλών κανόνων αναπλήρωσης αποθέματος, μπορούν να αποφέρουν όχι μόνο θετικά οικονομικά αποτελέσματα αλλά και βελτίωση του επιπέδου εξυπηρέτησης των πελατών (λιγότερα stock-outs, άμεση ανταπόκριση στην ανάγκη του ασθενή για την έναρξη της θεραπείας του). Όπως συμβαίνει σε κάθε επιχείρηση, έτσι κι εδώ το κλειδί της επιτυχίας (ή πλέον της επιβίωσης) είναι «χαμηλό λειτουργικό κόστος - υψηλό επίπεδο εξυπηρέτησης».

1. Αποθέματα

1.1 Τα υπέρ και τα κατά της τήρησης αποθεμάτων

Τα αποθέματα είναι συγκεντρώσεις προϊόντων όπως πρώτες ύλες, εφόδια, εξαρτήματα, ημιτέτομα και τελικά προϊόντα, τα οποία εμφανίζονται σε πολλαπλά σημεία κατά μήκος μιας αλυσίδας εφοδιασμού.

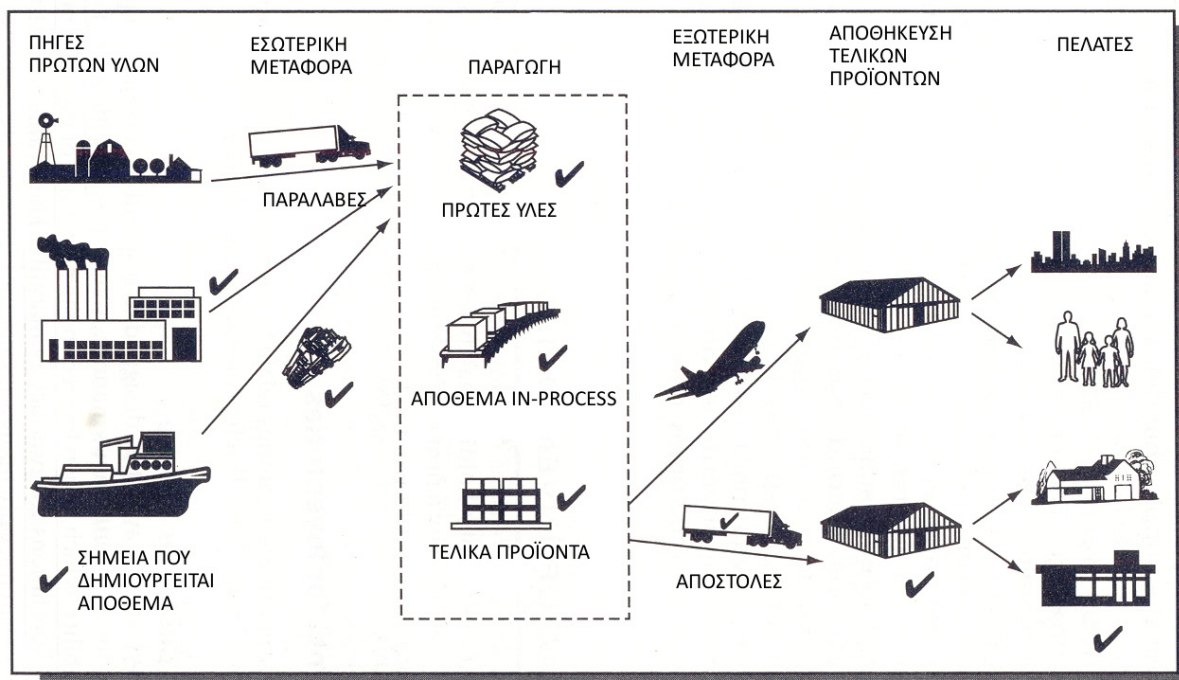

Σχήμα 1.1 Τα σημεία της εφοδιαστικής αλυσίδας όπου δημιουργούνται αποθέματα. Πηγή: Ballou, R., (2004) Business Logistics/Supply Chain Management, 5th edition, σελ. 327.

Τα αποθέματα συνήθως βρίσκονται εναποθηκευμένα σε αποθήκες, γραμμές παραγωγής, σε μεταφορικά μέσα (κατά την μεταφορά τους) και στα ράφια

καταστημάτων λιανικής. Η διατήρηση όλων αυτών των αποθεμάτων μπορεί να κοστίζει ετησίως σε μία επιχείρηση από 20 έως 40% της αξίας τους¹.

Η Διαχείριση Αποθεμάτων έχει σκοπό την διαχείριση της ροής των προϊόντων μέσα στην αλυσίδα εφοδιασμού. Ο στόχος είναι να επιτευχθεί το απαιτούμενο επίπεδο διαθεσιμότητας των προϊόντων, με ένα αποδεκτό για την επιχείρηση κόστος. Η κίνηση και η ροή των προϊόντων είναι έννοιες-κλειδιά στην διαχείριση των εφοδιαστικών αλυσίδων, και όταν η ροή αυτή «σταματά» και δημιουργείται απόθεμα, τότε στις περισσότερες περιπτώσεις προκύπτει επιπλέον κόστος.

Αν όμως απόθεμα = κόστος τότε γιατί μια επιχείρηση να τηρεί αποθέματα ;

1. Για να βελτιώσει το επίπεδο εξυπηρέτησης των πελατών της. Οι περισσότερες εφοδιαστικές αλυσίδες/συστήματα εφοδιασμού δεν έχουν σχεδιαστεί για να ανταποκρίνονται «αστραπιαία» στις απαιτήσεις των πελατών τους, για την παροχή προϊόντων ή υπηρεσιών. Τα αποθέματα παρέχουν ένα επίπεδο διαθεσιμότητας, έτσι ώστε όταν βρίσκονται κοντά στον πελάτη να μπορούν να ανταποκριθούν άμεσα στις απαιτήσεις του. Η διαθεσιμότητα αυτή όχι μόνο μπορεί να διατηρήσει αλλά και να αυξήσει το επίπεδο των πωλήσεων.

2. Για να μειώσει το κόστος. Μολονότι η διατήρηση αποθεμάτων εμπεριέχει σχετικό κόστος, η χρήση τους μπορεί έμμεσα να αντισταθμίσει τα λειτουργικά κόστη σε άλλες δραστηριότητες της εφοδιαστικής αλυσίδας:

Πρώτον, η τήρηση αποθεμάτων μπορεί να ενθαρρύνει εξοικονομήσεις κατά τη διαδικασία παραγωγής επιτρέποντας ομαλότερες και μεγαλύτερες σε μέγεθος και διάρκεια, περιόδους παραγωγής. Το παραγόμενο προϊόν μπορεί να αποσυνδεθεί από τις παραλλαγές της ζήτησης όταν μεταξύ των σταδίων της παραγωγής υπάρχουν αποθέματα (buffers).

Δεύτερον, η τήρηση αποθεμάτων ενισχύει οικονομίες κλίμακας στις προμήθειες και τις μεταφορές. Το Τμήμα Προμηθειών μιας επιχείρησης μπορεί να προμηθευτεί ποσότητες κάποιας πρώτης ύλης πέρα από τις άμεσες ανάγκες της παραγωγής. Το κόστος διατήρησης των επιπλέον ποσοτήτων μέχρι αυτές να χρησιμοποιηθούν εξισορροπείται από τις εκπτώσεις που επιτυγχάνονται στις τιμές αγοράς. Κατά παρόμοιο τρόπο, τα μεταφορικά κόστη συχνά μπορούν να μειωθούν με τη

¹Ballou R., (2004) Business Logistics/Supply Chain Management, 5th edition, σελ 328.

μεταφορά μεγάλων ποσοτήτων, οι οποίες όμως απαιτούν μικρότερο μεταφορικό κόστος ανά μονάδα.

Τρίτον, η εκ των προτέρων προμήθεια δημιουργεί απόθεμα μεγαλύτερο από το απαιτούμενο, αλλά αν οι τιμές αγοράς αναμένεται να αυξηθούν στο μέλλον, το επιπλέον απόθεμα μπορεί να δικαιολογηθεί.

Τέταρτον, μεταβολές στους χρόνους παραγωγής ή μεταφοράς των προϊόντων δια μέσου της εφοδιαστικής αλυσίδας μπορούν να προκαλέσουν αβεβαιότητα που επηρεάζει το λειτουργικό κόστος καθώς επίσης και το επίπεδο εξυπηρέτησης των πελατών. Τα αποθέματα χρησιμοποιούνται συχνά μέσα στην εφοδιαστική αλυσίδα για να εξουδετερώνουν τα αποτελέσματα αυτών των μεταβολών, βοηθώντας με αυτό τον τρόπο στην ομαλή της λειτουργία.

Πέμπτον, έκτακτα ή μη προγραμματισμένα γεγονότα μπορούν να επηρεάσουν την λειτουργία της εφοδιαστικής αλυσίδας. Απεργίες, φυσικές καταστροφές, απότομη αύξηση στη ζήτηση, καθυστέρηση στις παραδόσεις, είναι μερικές περιπτώσεις στις οποίες τα αποθέματα μπορούν να παρέχουν μέχρι κάποιο βαθμό προστασία. Η τήρηση αποθεμάτων σε στρατηγικά σημεία κατά μήκος της εφοδιαστικής αλυσίδας επιτρέπει την ομαλή λειτουργία του συστήματος για κάποια περίοδο μέχρι να μηδενισθούν τα αποτελέσματα του έκτακτου γεγονότος.

Οι επικριτές της τήρησης αποθεμάτων τα θεωρούν σπατάλη. Θεωρούν ότι δεσμεύουν κεφάλαια που θα μπορούσαν να επενδυθούν σε άλλες δραστηριότητες της επιχείρησης, όπως πχ στην αύξηση της παραγωγικότητας ή την ανταγωνιστικότητα. Επιπρόσθετα, δεν συνεισφέρουν άμεσα στην αξία των προϊόντων μολονότι «αποθηκεύουν» αξία.

Δεύτερον, μπορεί να «κρύψουν» προβλήματα ποιότητας. Όταν ανακλύπτουν τέτοια προβλήματα και προκειμένου να προστατευθεί η επένδυση του κεφαλαίου, η μείωση των υπαρχόντων αποθεμάτων είναι συχνά η πρώτη σκέψη, καθυστερώντας την επίλυση τους.

Τρίτον, η χρήση αποθεμάτων προωθεί μια συμπεριφορά «απομόνωσης» όσον αφορά τη διαχείριση της εφοδιαστικής αλυσίδας σαν σύνολο. Με τα αποθέματα συχνά απομονώνεται κάθε στάδιο της αλυσίδας εφοδιασμού από τα υπόλοιπα. Οι ευκαιρίες που ανακλύπτουν από μια ολοκληρωμένη λήψη αποφάσεων στο σύνολο της αλυσίδας (ή καλύτερα του δικτύου) εφοδιασμού δεν ενθαρρύνονται. Χωρίς

αποθέματα δύσκολα αποφεύγεται ο σχεδιασμός και συντονισμός μεταξύ πολλών σταθμών στο ίδιο κανάλι εφοδιασμού.

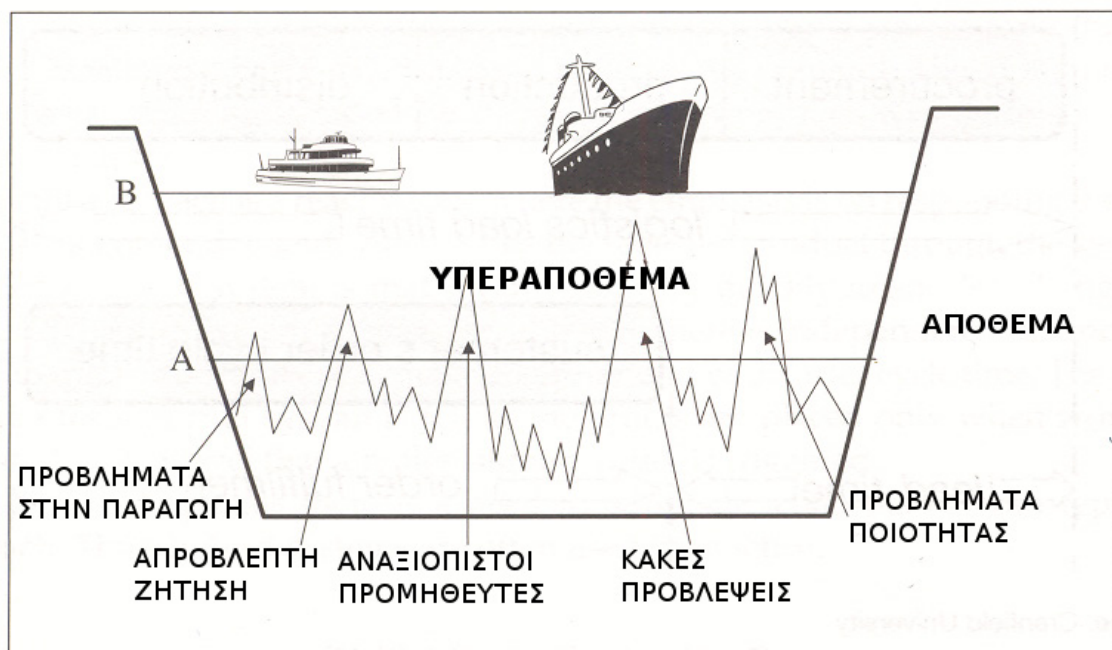

Σχήμα 1.2: Τα αποθέματα μπορεί να «κρύψουν» προβλήματα στη λειτουργία της παραγωγής και της εφοδιαστικής αλυσίδας (Πηγή: The handbook of logistics and distribution management, 3rd Edition σελ. 224)

1.2 Ρόλος - Σημασία του αποθέματος στην Αλυσίδα Εφοδιασμού

Τα αποθέματα υφίστανται στις αλυσίδες εφοδιασμού λόγω αναντιστοιχίας μεταξύ ζήτησης και εφοδιασμού. Αυτή η αναντιστοιχία είναι σκόπιμη για παράδειγμα σε μια βιομηχανία σιδήρου, όπου είναι οικονομικότερη η παραγωγή σε μεγάλες παρτίδες που αποθηκεύονται για να πωληθούν στο μέλλον. Είναι επίσης σκόπιμη στα καταστήματα λιανικής, όπου το απόθεμα δημιουργείται για να ικανοποιήσει μελλοντική ζήτηση. Ο σημαντικός ρόλος των αποθεμάτων στις αλυσίδες εφοδιασμού είναι ότι με την ύπαρξη τους αυξάνουν το ποσοστό της ζήτησης που μπορεί να ικανοποιηθεί άμεσα. Ένας ακόμη σημαντικός ρόλος των αποθεμάτων είναι η εκμετάλλευση οικονομιών κλίμακας που μπορεί να επιτευχθούν κατά την διαδικασία της παραγωγής και διανομής.

Το απόθεμα τηρείται μέσα στην αλυσίδα εφοδιασμού στη μορφή πρώτων υλών, ημιτέτοιμων προϊόντων κατά τη διαδικασία της παραγωγής, και τελικών προϊόντων. Τα αποθέματα είναι σημαντική πηγή κόστους στην εφοδιαστική αλυσίδα και έχουν τεράστιο αντίκτυπο στην ικανότητα απόκρισης της. Αν θεωρήσουμε το «φάσμα αποκρισιμότητας» του σχήματος 1.3, το σημείο που τηρείται το απόθεμα

και το μέγεθος του μπορούν να μετακινήσουν την εφοδιαστική αλυσίδα από το ένα άκρο του φάσματος αυτού στο άλλο.

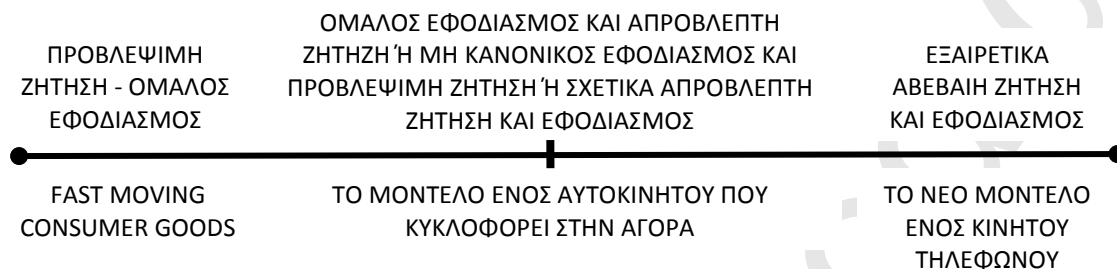

Σχήμα 1.3: Το φάσμα «αβεβαιότητας» ζήτησης και εφοδιασμού (Πηγή: Chopra S., Meindl P. (2010) Supply Chain Management, 4th edition, σελ.)

Για παράδειγμα, μια εφοδιαστική αλυσίδα ενδυμάτων με υψηλά επίπεδα αποθεμάτων στα σημεία λιανικής πώλησης (καταστήματα) επιτυγχάνει υψηλό επίπεδο αποκρισιμότητας γιατί ο πελάτης μπορεί να βρει αυτό που θέλει γρήγορα και εύκολα. Αντίθετα, η ίδια αλυσίδα, τηρώντας μικρά επίπεδα αποθεμάτων μπορεί να είναι πολύ πιο αποδοτική, αλλά οι πελάτες μπορεί να χρειαστεί να περιμένουν εβδομάδες ή και μήνες για τα προϊόντα που διάλεξαν.

Τα αποθέματα παίζουν σημαντικό ρόλο στην ικανότητα της εφοδιαστικής αλυσίδας να υποστηρίξει την στρατηγική της επιχείρησης όσον αφορά στον ανταγωνισμό. Αν η στρατηγική απαιτεί πολύ υψηλό επίπεδο αποκρισιμότητας, η εταιρεία μπορεί να την επιτύχει τοποθετώντας μεγάλες ποσότητες αποθεμάτων κοντά στον πελάτη. Αντίστροφα, μια επιχείρηση μπορεί να γίνει πιο αποδοτική μειώνοντας τα αποθέματα της με αποθήκευση τους κεντρικά σε ένα σημείο. Αυτή η τακτική θα υποστήριζε μια στρατηγική χαμηλού κόστους στην παραγωγή (low-cost producer). Ο συμβιβασμός σε αυτή τη περίπτωση είναι μεταξύ της αποκρισιμότητας που επιτυγχάνεται με τα υψηλά επίπεδα αποθεμάτων και της αποδοτικότητας που προκύπτει από τα χαμηλά επίπεδα αποθεμάτων.

1.3 Τύποι αποθέματος

Όσον αφορά τη φυσική τους υπόσταση, τα αποθέματα που τηρεί μια επιχείρηση μπορεί να ανήκουν σε μία ή περισσότερες από τις παρακάτω γενικές κατηγορίες:

- Πρώτες ύλες, ανταλλακτικά και εξαρτήματα που χρησιμοποιούνται στην διαδικασία παραγωγής.
- Ημιέτοιμα προϊόντα, απόθεμα WiP (work-in-progress).
- Έτοιμα προϊόντα.
- Αναλώσιμα που χρησιμοποιούνται εκτός της γραμμής παραγωγής, όπως για παράδειγμα καύσιμα, γραφικά και ανταλλακτικά.

Όσον αφορά τη λειτουργία τους, τα αποθέματα μπορούν να κατηγοριοποιηθούν σε πέντε κατηγορίες:

- Πρώτον, αποθέματα που βρίσκονται σε μεταφορά. Αφορούν ποσότητες που μετακινούνται μεταξύ κόμβων του καναλιού εφοδιασμού. Αν η μεταφορά είναι αργή, μεταξύ μεγάλων αποστάσεων, ή μεταξύ πολλών κόμβων, η ποσότητα του αποθέματος σε μεταφορά μπορεί να ξεπεράσει το απόθεμα που βρίσκεται στα σημεία αποθήκευσης. Με παρόμοιο τρόπο, αποθέματα work-in-progress που βρίσκονται μεταξύ σταδίων της παραγωγής μπορούν να θεωρηθούν αποθέματα σε μεταφορά.

- Δεύτερον, το κυκλικό (cycle) ή κανονικό (regular) απόθεμα. Αυτά είναι αποθέματα απαραίτητα για να καλύψουν τη μέση ζήτηση κατά το χρονικό διάστημα μεταξύ διαδοχικών παραλαβών (αναπληρώσεων). Η ποσότητα του κυκλικού αποθέματος εξαρτάται σημαντικά από το μέγεθος της παρτίδας παραγωγής, την οικονομική ποσότητα παραγγελίας, τους περιορισμούς που θέτουν οι αποθηκευτικοί χώροι, τους χρόνους παράδοσης και τα κόστη τήρησης.

- Τρίτον, υλικά που μπορεί να αγοράζονται και να αποθεματοποιούνται για λόγους «κερδοσκοπίας», εξακολουθούν όμως να αποτελούν τμήμα του συνολικού αποθέματος. Πρώτες ύλες όπως ο χαλκός, ο χρυσός και το ασήμι αγοράζονται για να καλύψουν λειτουργικές ανάγκες μιας επιχείρησης αλλά και για τα πιθανά κέρδη που μπορεί να αποφέρουν οι διακυμάνσεις στις τιμές τους. Όταν αυτό συμβαίνει για περιόδους πέραν των προβλέψιμων λειτουργικών αναγκών, τέτοια αποθέματα είναι συνήθως αρμοδιότητα της οικονομικής διαχείρισης. Όταν όμως δημιουργούνται αποθέματα για την κάλυψη αναγκών με βραχυπρόθεσμο ορίζοντα, τότε συνήθως είναι αρμοδιότητα του τμήματος logistics.

- Τέταρτον, αποθέματα που δημιουργούνται για να αντισταθμιστεί η μεταβλητότητα στη ζήτηση και στο χρόνο παράδοσης (lead time). Αυτό το επιπλέον

απόθεμα, το απόθεμα ασφαλείας, είναι επιπρόσθετο στο κανονικό που απαιτείται για την κάλυψη της μέσης ζήτησης και με τους συνήθεις χρόνους παράδοσης. Η ποσότητα του τηρούμενου αποθέματος ασφαλείας εξαρτάται από το μέγεθος της μεταβλητότητας στη ζήτηση και από το επιθυμητό επίπεδο διαθεσιμότητας. Η ακριβής πρόβλεψη είναι ουσιώδης απαίτηση για την ελαχιστοποίηση του αποθέματος ασφαλείας. Στην πράξη, αν οι χρόνοι παράδοσης και η ζήτηση μπορούσαν να προβλεφθούν 100% δεν θα χρειαζόταν καθόλου απόθεμα ασφαλείας.

- Τέλος, απόθεμα που απαρχαιώνεται, αχρηστεύεται, ή μπορεί να χαθεί ή να κλαπεί κατά τη διάρκεια της αποθήκευσης του. Όταν τα προϊόντα είναι υψηλής αξίας, φθείρονται ή κλέβονται εύκολα, πρέπει να λαμβάνονται ειδικές προφυλάξεις για τον περιορισμό αυτού του είδους του αποθέματος.

1.4 Σημαντικές αποφάσεις που αφορούν το απόθεμα

Κρίσιμες αποφάσεις σε μεγέθη που σχετίζονται με το απόθεμα μπορούν να δημιουργήσουν αποδοτικότερες και με μεγαλύτερη αποκρισιμότητα εφοδιαστικές αλυσίδες:

1. Κυκλικό Απόθεμα. Το κυκλικό απόθεμα είναι το μέσο απόθεμα για την ικανοποίηση της ζήτησης μεταξύ δύο διαδοχικών αναπληρώσεων (παραλαβών από τον προμηθευτή). Έτσι, αν Q είναι η ποσότητα αναπλήρωσης του αποθέματος, το κυκλικό απόθεμα θα είναι $Q/2$. Το μέγεθος του κυκλικού αποθέματος είναι αποτέλεσμα της παραγωγής, μεταφοράς, ή αγοράς προϊόντων σε παρτίδες μεγάλου μεγέθους, κυρίως για την εκμετάλλευση οικονομιών κλίμακας. Η αύξηση του μεγέθους της παρτίδας όμως αυξάνει και το σχετικό κόστος τήρησης του αποθέματος. Σε αυτή τη περίπτωση ο συμβιβασμός που πρέπει να κάνει ο logistics manager είναι μεταξύ του κόστους των υψηλών επιπέδων αποθέματος (μεγάλο κυκλικό απόθεμα) και του υψηλού λειτουργικού κόστους των συχνών παραγγελιών (μικρό κυκλικό απόθεμα).

2. Απόθεμα Ασφαλείας (safety stock). Όπως ειπώθηκε παραπάνω, το απόθεμα ασφαλείας είναι το απόθεμα που τηρείται για την περίπτωση που η ζήτηση ξεπεράσει την αναμενόμενη ποσότητα. Σε ιδανικές συνθήκες θα έπρεπε να υφίσταται μόνο το κυκλικό απόθεμα. Επειδή όμως η ζήτηση είναι αβέβαιη και

² Chopra S., Meindl P. (2010) Supply Chain Management, 4th edition, σελ. 265

μπορεί να υπερβεί την αναμενόμενη, οι επιχειρήσεις για τέτοιες περιπτώσεις τηρούν αποθέματα ασφαλείας. Το μέγεθος του αποθέματος ασφαλείας που θα τηρείται είναι μία ακόμη μια απόφαση - κλειδί για τον logistics manager. Η εξισορρόπηση που πρέπει να γίνει σε αυτή τη περίπτωση είναι μεταξύ του κόστους του επιπλέον αποθέματος ασφαλείας και του κόστους από την απώλεια πωλήσεων που μπορεί να προκύψει.

3. Εποχικό Απόθεμα. Διαμορφώνεται για να αντιμετωπίσει προβλέψιμη μεταβλητότητα (αύξηση) στη ζήτηση. Επιχειρήσεις οι οποίες χρησιμοποιούν το εποχικό απόθεμα, το δημιουργούν σε περιόδους χαμηλής ζήτησης και το αποθηκεύουν για τις περιόδους υψηλής ζήτησης, όταν δεν θα έχουν την ικανότητα να παράγουν τις ποσότητες που θα χρειαστούν. Η απόφαση στην περίπτωση αυτή αφορά στο αν θα δημιουργηθεί εποχικό απόθεμα, και αν ναι, πόσο θα είναι αυτό. Αν μια επιχείρηση μπορεί γρήγορα να μεταβάλλει το ρυθμό παραγωγής της με πολύ μικρό κόστος, μπορεί να μην χρειαστεί να δημιουργήσει εποχικό απόθεμα γιατί το σύστημα παραγωγής της μπορεί να προσαρμοστεί σε περίοδο υψηλής ζήτησης. Αν όμως η αλλαγή του ρυθμού παραγωγής είναι ακριβή (πχ αν πρέπει να προσληφθεί επιπλέον εργατικό δυναμικό) τότε θα ήταν καλύτερα η επιχείρηση να δημιουργήσει προοδευτικά, στις περιόδους χαμηλής ζήτησης, το επιπλέον απόθεμα που θα χρειαστεί την περίοδο της μεγάλης ζήτησης. Σε αυτή τη περίπτωση η απόφαση έχει να κάνει με το κόστος του επιπλέον -εποχικού- αποθέματος σε σχέση με το κόστος που απαιτείται για την αντίστοιχη αύξηση της παραγωγής.

4. Επίπεδο Διαθεσιμότητας. Είναι το κλάσμα της ζήτησης που ικανοποιείται από το απόθεμα. Υψηλό επίπεδο διαθεσιμότητας προϊόντων παρέχει αντίστοιχα υψηλό επίπεδο ανταπόκρισης στη ζήτηση, αλλά αυξάνει το κόστος γιατί τηρείται απόθεμα που χρησιμοποιείται σπάνια. Αντίθετα, χαμηλό επίπεδο διαθεσιμότητας προϊόντων σημαίνει μικρότερο κόστος τήρησης αποθέματος αλλά μεγαλύτερο ποσοστό μη ικανοποιημένων πελατών. Η ισορροπία που πρέπει να επιτευχθεί όταν προσδιορίζεται το επίπεδο διαθεσιμότητας, είναι ανάμεσα στο κόστος του επιπλέον αποθέματος και στο κόστος από την μη ικανοποίηση των πελατών στην ώρα τους.

1.5 Δείκτες σχετικοί με τα αποθέματα

Οι παρακάτω δείκτες επηρεάζουν την απόδοση της εφοδιαστικής αλυσίδας και θα πρέπει να λαμβάνονται υπόψη από τον logistics manager.

- Μέσο απόθεμα. Η μέση ποσότητα τηρούμενου αποθέματος. Πρέπει να μετράται σε μονάδες προϊόντος, ημέρες ζήτησης και χρηματική αξία. Το μέσο απόθεμα μπορεί γενικά να εκφραστεί από τον τύπο:

$$\text{Μέσο Απόθεμα} = (\text{Μέση ποσότητα παραγγελίας})/2 + \text{Απόθεμα Ασφαλείας}$$

όπου η μέση ποσότητα παραγγελίας είναι ο μέσος όρος των ποσοτήτων αναπλήρωσης κατά την εξεταζόμενη χρονική περίοδο.

- Κυκλοφοριακή ταχύτητα («γύρισμα») αποθέματος (inventory turnover). Ο δείκτης αυτός μετρά τον αριθμό των πλήρων ανανεώσεων του αποθέματος μέσα στον χρόνο. Ορίζεται ως ο λόγος των πωλήσεων προς την αξία αποθέματος. Θεωρείται σημαντικό μέγεθος, γιατί μετρά την ταχύτητα με την οποία κινείται το απόθεμα μέσα σε μια επιχείρηση. Πολλές φορές χρησιμοποιείται ένας εναλλακτικός τύπος υπολογισμού, στον οποίο οι πωλήσεις αντικαθίστανται από το κόστος πωληθέντων (cost of goods sold, COGS). Ο τύπος που υπολογίζει το γύρισμα είναι ο εξής:

$$\text{Κυκλοφοριακή ταχύτητα} = \text{Κόστος πωληθέντων} / \text{Αξία μέσου αποθέματος}$$

- Είδη που βρίσκονται σε απόθεμα περισσότερες ημέρες πέρα από κάποιο όριο. Με τον τρόπο αυτό αναγνωρίζονται τα είδη που έχουν υψηλό επίπεδο αποθέματος (πιθανώς λόγω αυξημένων αγορών) ή αναγνωρίζονται οι λόγοι που δικαιολογούν το υψηλό απόθεμα, όπως πχ εκπτώσεις στις τιμές ή πολύ χαμηλή κινητικότητα του είδους.

- Μέση ποσότητα αναπλήρωσης. Μετρά τη μέση ποσότητα σε κάθε παραγγελία αναπλήρωσης του αποθέματος.

- Μέσο απόθεμα ασφαλείας. Μετρά το μέσο διαθέσιμο απόθεμα κατά την άφιξη της αναπλήρωσης.

- Εποχικό απόθεμα. Μετρά την ποσότητα τόσο του κυκλικού όσο και του αποθέματος ασφαλείας που αγοράζονται/παράγονται μόνο για την ικανοποίηση εποχικών αναγκών.

- Ποσοστό πλήρωσης παραγγελίας. Μετρά το ποσοστό της ζήτησης που ικανοποιήθηκε άμεσα από το απόθεμα.

- Χρόνος μηδενικού αποθέματος. Μετρά το κλάσμα του χρόνου που ένα συγκεκριμένο είδος έχει μηδενικό απόθεμα.

- Παρωχημένο απόθεμα. Το κλάσμα του αποθέματος που είναι παλαιότερο από μία συγκεκριμένη ημερομηνία.

Η θεμελιώδης «εξισορρόπηση» που αντιμετωπίζει ο logistics manager όταν καλείται να πάρει αποφάσεις επί του αποθέματος είναι μεταξύ αποκρισιμότητας και αποδοτικότητας. Η αύξηση του αποθέματος γενικά καθιστά την εφοδιαστική αλυσίδα πιο αποκρίσιμη στους πελάτες. Υψηλό επίπεδο αποθεμάτων βοηθά επίσης σε μείωση του κόστους παραγωγής και μεταφορικών, λόγω οικονομιών κλίμακας. Μια τέτοια επιλογή όμως, αυξάνει το κόστος διατήρησης αποθέματος.

1.6 Κόστος αποθέματος

Τρεις είναι οι γενικές κατηγορίες κόστους που παίζουν σημαντικό ρόλο στον προσδιορισμό της πολιτικής αποθέματος μιας επιχείρησης. Τα κόστη αυτά είναι μεταξύ τους αντικρουόμενα.

Κόστος Διατήρησης αποθέματος. Προκύπτει από την αποθήκευση των προϊόντων και χονδρικά είναι ανάλογο με το μέσο διαθέσιμο απόθεμα. Μπορεί να διακριθεί περαιτέρω σε:

Κόστος κεφαλαίου. Αναφέρεται στο κόστος του χρήματος που είναι δεσμευμένο στο απόθεμα. Μπορεί να αντιπροσωπεύει μέχρι και το 80% του συνολικού κόστους αποθέματος, εν τούτοις είναι το πιο αόριστο και υποκειμενικό από όλα τα σχετικά μεγέθη. Δύο είναι οι λόγοι για τους οποίους συμβαίνει αυτό: Πρώτον, το απόθεμα είναι ένα μείγμα από βραχυπρόθεσμα και μακροπρόθεσμα αγαθά, καθώς κάποιο τμήμα του εξυπηρετεί εποχικές ανάγκες και κάποιο άλλο πιο μακροπρόθεσμη ζήτηση. Δεύτερον, το κόστος κεφαλαίου μπορεί να ποικίλλει από το βασικό επιτόκιο μέχρι το κόστος ευκαιρίας του κεφαλαίου.

Κόστος αποθηκευτικών χώρων. Προκύπτει από τη χρήση του χώρου μέσα στην αποθήκη. Όταν ο χώρος ενοικιάζεται, οι χρεώσεις για την αποθήκευση τυπικά καθορίζονται ως πχ επιφάνεια (εμβαδό) χρήσης ανά μήνα. Αν ο χώρος είναι ιδιόκτητος, το κόστος υπολογίζεται καταθέτοντας τα λειτουργικά έξοδα που σχετίζονται με τον χώρο (πχ φωτισμός, θέρμανση) καθώς επίσης και τα σταθερά έξοδα (δαπάνες κτίσης κτιρίου και εξοπλισμού αποθήκευσης) ανά μονάδα όγκου χώρου αποθήκευσης.

Κόστος ασφάλισης αποθέματος - φόροι. Τα ασφάλιστρα και οι φόροι αποτελούν και αυτά μέρος του συνολικού κόστους διατήρησης, διότι τα ποσά αυτά χονδρικά είναι ανάλογα με το ποσό του διαθέσιμου αποθέματος. Η ασφαλιστική κάλυψη αποτελεί μέσο προστασίας για απώλειες από φυσικές καταστροφές, κλοπή κλπ. Οι φόροι υπολογίζονται συνήθως επί του αποθέματος που υφίσταται την ημέρα υπολογισμού τους. Αν και το απόθεμα την ημέρα υπολογισμού ελάχιστα αντικατοπτρίζει το μέσο απόθεμα κατά τη διάρκεια του έτους, τυπικά αντιπροσωπεύουν ένα μικρό μέρος μόνο του συνολικού κόστους διατήρησης.

Κόστος κινδύνων. Η τελευταία κατηγορία του κόστους διατήρησης αφορά το κόστος που προκύπτει από την φθορά, καταστροφή, κλοπή, ή ακρήστευση του αποθέματος. Κατά την αποθήκευση του, ένα τμήμα του αποθέματος μπορεί να κλαπεί, φθαρεί, ακρηστευθεί ή με κάποιο τρόπο να καταστεί ακατάλληλο προς πώληση. Το κόστος που συνδέεται με τέτοιου τύπου απόθεμα μπορεί να αφορά άμεση απώλεια της αξίας των προϊόντων, το κόστος επισκευής, ή το κόστος μετακίνησης του από άλλη αποθήκη για την ικανοποίηση των παραγγελιών.

Κόστος Προμηθειών. Το κόστος που συνδέεται με την αναπλήρωση του αποθέματος είναι συχνά ένα οικονομικό μέγεθος σημαντικό για τον καθορισμό των ποσοτήτων που θα παραγγελθούν. Όταν τοποθετείται μια παραγγελία, προκύπτει λειτουργικό κόστος που σχετίζεται με την επεξεργασία, προετοιμασία και μετάδοση της, καθώς και με την παραλαβή και τακτοποίηση των παραληφθέντων ειδών. Ένα μέρος του κόστους αυτού είναι σταθερό και δεν μεταβάλλεται με το μέγεθος της ποσότητας παραγγελίας. Άλλα κόστη, όπως πχ το κόστος μεταφοράς, φορτοεκφόρτωσης και μετακίνησης στην αποθήκη, διαφοροποιούνται ως ένα βαθμό με το μέγεθος της παραγγελίας.

Κόστος έλλειψης αποθέματος. Το κόστος έλλειψης προκύπτει όταν μια παραγγελία δεν μπορεί να ικανοποιηθεί από το διαθέσιμο απόθεμα. Υπάρχουν δύο είδη κόστους σ' αυτή τη περίπτωση: Κόστος χαμένων πωλήσεων και κόστος εκκρεμούς παραγγελίας. Η ακριβής μέτρηση αυτού του κόστους είναι δύσκολο να επιτευχθεί, λόγω της φύσης του.

Κόστος χαμένων πωλήσεων προκύπτει όταν ο πελάτης που αντιμετωπίζει την έλλειψη αποσύρει την παραγγελία του. Το κόστος σε αυτή τη περίπτωση είναι το κέρδος από την πώληση που θα είχε επιτευχθεί, καθώς και ένα επιπλέον κόστος από το αρνητικό αντίκτυπο που θα έχει η έλλειψη σε μελλοντικές παραγγελίες.

Κόστος εκκρεμούς παραγγελίας προκύπτει όταν ο πελάτης αποφασίζει να περιμένει για την παραγγελία του, οπότε η πώληση δεν χάνεται αλλά απλά καθυστερεί. Οι εκκρεμότητες μπορούν να δημιουργήσουν επιπλέον λειτουργικό κόστος για την διαχείριση της παραγγελίας, την μεταφορά, παράδοση και τακτοποίηση στην αποθήκη των προϊόντων, όταν η ικανοποίησή τους γίνεται με ξεχωριστές από τις τυπικές και προγραμματισμένες διαδικασίες.

Η σχέση μεταξύ του κόστους αποθέματος και ποσότητας παραγγελίας φαίνεται στο σχήμα 1.4

1.7 Το Απόθεμα Ασφαλείας και ο ρόλος του στην εφοδιαστική αλυσίδα.

Όπως αναφέρθηκε παραπάνω, το απόθεμα ασφαλείας χρησιμοποιείται για να ικανοποιήσει τη ζήτηση που θα ξεπεράσει την πρόβλεψη για μια συγκεκριμένη περίοδο. Το απόθεμα ασφαλείας συντηρείται διότι η ζήτηση δεν μπορεί να προβλεφθεί με απόλυτη ακρίβεια και μια έλλειψη προϊόντων μπορεί να προκύψει αν η πραγματική ζήτηση υπερβεί την πρόβλεψη. Τυπικά, το απόθεμα ασφαλείας είναι το μέσο διαθέσιμο απόθεμα τη στιγμή αναπλήρωσης του.

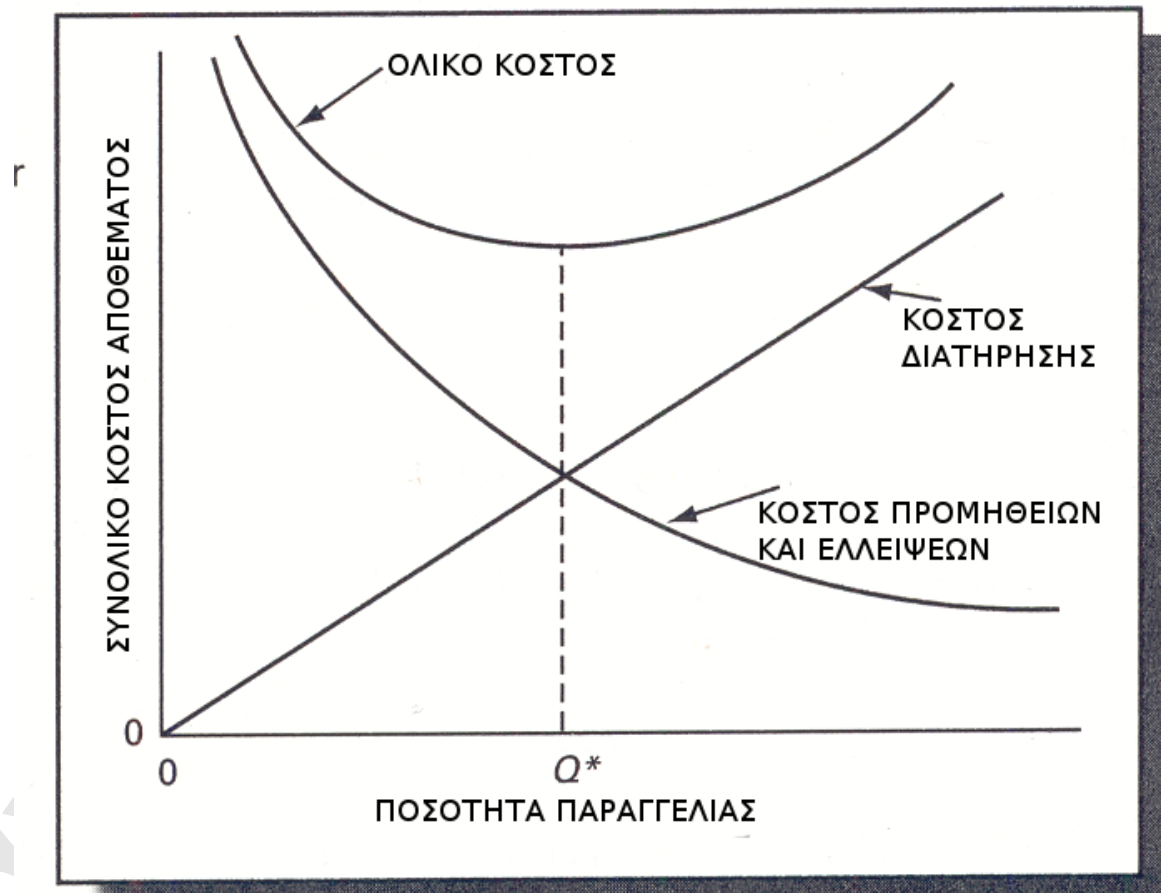

Σχήμα 1.4: Διάγραμμα σχέσης κόστους αποθέματος - ποσότητας παραγγελίας (Πηγή: The handbook of logistics and distribution management, 3rd Edition, σελ. 211)

Κατά το σχεδιασμό της αποθεματικής πολιτικής μιας επιχείρησης, ο logistics manager πρέπει να λάβει σοβαρά υπόψη του το ρόλο του αποθέματος ασφαλείας, τόσο στο επίπεδο διαθεσιμότητας των προϊόντων όσο και στο ίδιο το κόστος του αποθέματος. Από τη μία πλευρά, αύξηση των επιπέδων του στοκ ασφαλείας αυξάνει την διαθεσιμότητα και συνεπώς τα κέρδη από τις πωλήσεις. Από την άλλη όμως, η αύξηση του στοκ ασφαλείας αυξάνει το κόστος διατήρησης του αποθέματος. Αυτό το ζήτημα είναι ιδιαίτερα σημαντικό για προϊόντα που ο κύκλος ζωής τους είναι μικρός και η ζήτηση άστατη. Το επιπλέον απόθεμα μπορεί να αντιμετωπίσει την αβεβαιότητα της ζήτησης αλλά μπορεί ταυτόχρονα να δημιουργήσει πρόβλημα, αν νέα προϊόντα μπουν στην αγορά και η ζήτηση για τα υπάρχοντα σε απόθεμα «στερέψει». Το διαθέσιμο απόθεμα στη περίπτωση αυτή καθίσταται άχρηστο.

Σε οποιαδήποτε εφοδιαστική αλυσίδα, δύο είναι τα καθοριστικά ερωτήματα στον σχεδιασμό του αποθέματος ασφαλείας:

α. Ποιο είναι το κατάλληλο επίπεδο αποθέματος ασφαλείας ;

β. Τι πρέπει να γίνει ώστε να βελτιωθεί η διαθεσιμότητα των προϊόντων μειώνοντας ταυτόχρονα τα αποθέματα ασφαλείας ;

Το επίπεδο του στοκ ασφαλείας καθορίζεται από τους εξής δύο παράγοντες: 1) Την αβεβαιότητα, τόσο της ζήτησης όσο και του εφοδιασμού και 2) το επιθυμητό επίπεδο διαθεσιμότητας των προϊόντων. Όσο η αβεβαιότητα στη ζήτηση ή τον εφοδιασμό αυξάνει, τα απαιτούμενα επίπεδα αποθεμάτων ασφαλείας αυξάνονται επίσης. Όσο το επιθυμητό επίπεδο διαθεσιμότητας των προϊόντων μεγαλώνει, τόσο το απόθεμα ασφαλείας αυξάνει.

1.8 Διαθεσιμότητα προϊόντος.

Η διαθεσιμότητα των προϊόντων αντανακλά την ικανότητα της επιχείρησης να εκπληρώσει τις παραγγελίες των πελατών της από το διαθέσιμο απόθεμα. Έλλειψη (stock-out) προκύπτει, όταν μια παραγγελία δεν μπορεί να καλυφθεί άμεσα από το απόθεμα. Υπάρχουν διάφοροι τρόποι μέτρησης της διαθεσιμότητας, οι σπουδαιότεροι από τους οποίους αναλύονται παρακάτω.

Ποσοστό πλήρωσης προϊόντος (Product Fill Rate, fr). Είναι το κλάσμα της ζήτησης που ικανοποιείται από το διαθέσιμο απόθεμα. Το ποσοστό πλήρωσης

πρέπει να μετράται για συγκεκριμένη ποσότητα ζήτησης παρά για συγκεκριμένο χρονικό διάστημα. Έτσι, είναι πιο κατάλληλο να μετράται το ποσοστό πλήρωσης για παράδειγμα κάθε ένα εκατομμύριο μονάδες ζήτησης, παρά για περίοδο πχ ενός μήνα. Είναι ισοδύναμο με την πιθανότητα η ζήτηση να ικανοποιηθεί από το διαθέσιμο απόθεμα.

Ποσοστό πλήρωσης παραγγελίας (Order fill rate). Είναι το κλάσμα των παραγγελιών που ικανοποιούνται από το διαθέσιμο απόθεμα. Το ποσοστό πλήρωσης παραγγελίας θα πρέπει να μετράται σε συγκεκριμένο αριθμό παραγγελιών και όχι για συγκεκριμένο χρονικό διάστημα. Για παραγγελίες που περιλαμβάνουν περισσότερα του ενός είδη θα πρέπει όλα να ικανοποιηθούν από το διαθέσιμο απόθεμα. Ο δείκτης αυτός τείνει να είναι μικρότερος από τον προηγούμενο, γιατί όλα τα είδη πρέπει να βρίσκονται σε στοκ για να θεωρηθεί μια παραγγελία ότι ικανοποιείται από το απόθεμα.

Cycle Service Level («Κυκλικό» επίπεδο εξυπηρέτησης). Είναι το κλάσμα των κύκλων αναπλήρωσης (διαστήματα μεταξύ δύο συνεχόμενων αναπληρώσεων του αποθέματος) στους οποίους ικανοποιήθηκε το σύνολο της ζήτησης. Ο δείκτης αυτός ισούται με την πιθανότητα να μην υπάρξει έλλειψη (stock-out) κατά τη διάρκεια ενός κύκλου. Μετράται σε ορισμένο αριθμό κύκλων αναπλήρωσης.

Η διάκριση ανάμεσα στο ποσοστό πλήρωσης προϊόντος και στο ποσοστό πλήρωσης παραγγελίας συνήθως δεν είναι σημαντική σε περιπτώσεις όπου κάθε παραγγελία αποτελείται από ένα μόνο είδος. Όταν όμως περιλαμβάνονται περισσότερα είδη, αυτή η διαφορά μπορεί να είναι μεγάλη. Η παρακολούθηση του ποσοστού πλήρωσης των παραγγελιών είναι σημαντική όταν οι πελάτες δίνουν μεγάλη αξία στην ταυτόχρονη ικανοποίηση ολόκληρης της παραγγελίας τους.

1.9 Μέθοδοι αναπλήρωσης αποθέματος. Επιπτώσεις στο απόθεμα ασφαλείας.

Στόχος ενός αποτελεσματικού συστήματος αναπλήρωσης αποθεμάτων είναι να διατηρήσει την κατάλληλη ισορροπία μεταξύ του κόστους του τηρούμενου αποθέματος και του επιπέδου της εξυπηρέτησης των πελατών. Αυτή η ανάγκη για ισορροπία μπορεί να φανεί αν δούμε τα μειονεκτήματα του μικρού στοκ (που

συνεπάγεται χαμηλό κόστος) και του πολύ μεγάλου στοκ (που συνεπάγεται υψηλό επίπεδο εξυπηρέτησης).

Τα μειονεκτήματα του πολύ μικρού στοκ είναι ότι οι παραγγελίες δεν μπορούν να ικανοποιηθούν άμεσα, γεγονός που μπορεί να οδηγήσει σε απώλεια πωλήσεων, τόσο άμεσα όσο και στο μέλλον. Επίσης, οι παραγγελίες πρέπει να τοποθετούνται με μεγαλύτερη συχνότητα, γεγονός που συνεπάγεται υψηλότερο κόστος διαχείρισης της παραγγελίας (τοποθέτηση, παραλαβή και τακτοποίηση ειδών, κλπ).

Υψηλά επίπεδα αποθεμάτων έχουν το μεγάλο μειονέκτημα ότι δεσμεύουν κεφάλαιο το οποίο θα μπορούσε να επενδυθεί σε άλλες δραστηριότητες της επιχείρησης. Επιπλέον, υπάρχει και ο κίνδυνος αλλοίωσης - ακρήστευσης (πχ τρόφιμα, ποτά, φάρμακα κλπ), ή απαρχαίωσης του αποθέματος (όπως συμβαίνει σε προϊόντα υψηλής τεχνολογίας). Ένα ακόμη μειονέκτημα είναι και τα έξοδα για τη δέσμευση επιπλέον αποθηκευτικών χώρων.

Τα συστήματα αναπλήρωσης του αποθέματος είναι σχεδιασμένα να ελαχιστοποιούν τις συνέπειες των παραπάνω με το να υπολογίζουν το κατάλληλο επίπεδο στοκ για κάθε ένα από τα είδη που αποθεματοποιούνται. Αν και υπάρχουν διάφορα συστήματα, τα δύο σημαντικότερα και πιο συχνά χρησιμοποιούμενα είναι το σύστημα σταθερής ποσότητας παραγγελίας (πολιτική συνεχούς αναθεώρησης αποθέματος, continuous review policy) και το σύστημα σταθερής περιόδου παραγγελίας (πολιτική περιοδικής αναθεώρησης αποθέματος, periodic review policy).

Το σύστημα σταθερής ποσότητας παραγγελίας (ή αλλιώς «συνεχούς αναθεώρησης» - continuous review) είναι το πιο απλό από όλα τα συστήματα αναπλήρωσης αποθεμάτων. Στο σύστημα αυτό καθορίζεται εξ' αρχής ένα συγκεκριμένο επίπεδο αποθέματος. Το απόθεμα παρακολουθείται συνεχώς και κάθε φορά που πέφτει κάτω από αυτό το επίπεδο, τοποθετείται παραγγελία για την αναπλήρωση του. Η ποσότητα παραγγελίας είναι σταθερή. Σε αυτό το σύστημα δηλαδή το μεταβλητό στοιχείο είναι ο χρόνος τοποθέτησης της παραγγελίας. Το παρακάτω διάγραμμα παριστάνει το σύστημα σταθερής ποσότητας παραγγελίας.

ΣΥΣΤΗΜΑ ΣΤΑΘΕΡΗΣ ΠΟΣΟΤΗΤΑΣ ΑΝΑΠΑΡΑΓΓΕΛΙΑΣ

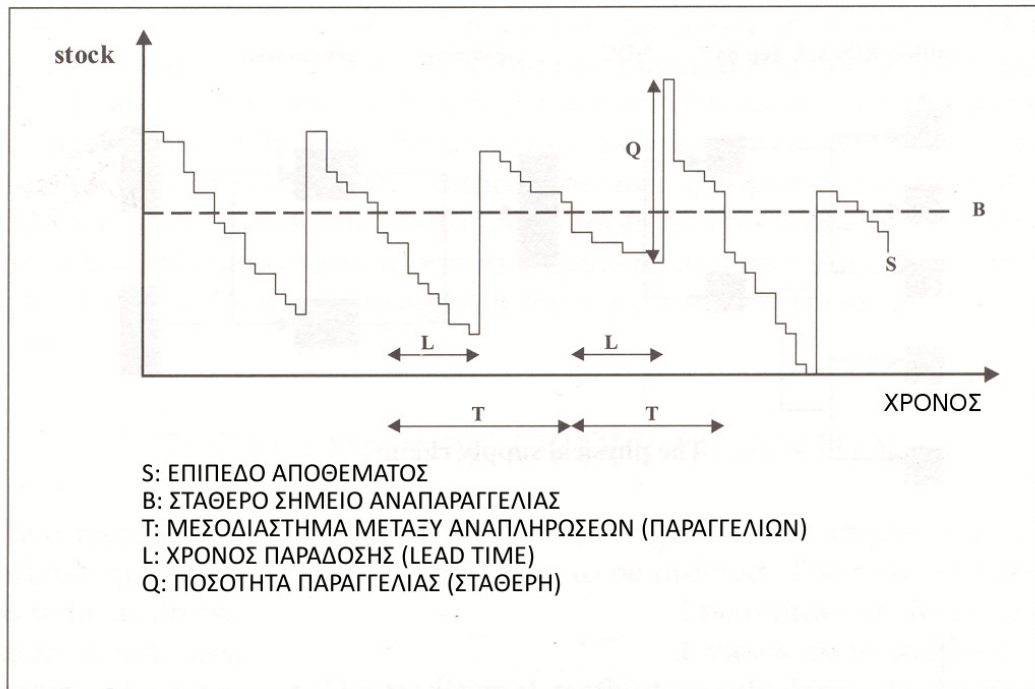

Σχήμα 1.5: Διάγραμμα συστήματος σταθερής ποσότητας παραγγελίας (Πηγή: The handbook of logistics and distribution management, 3rd edition, σελ. 207).

Στο διάγραμμα η μεταβολή του αποθέματος απεικονίζεται με την καμπύλη S. Όταν το επίπεδο του αποθέματος φθάσει στο σημείο αναπαραγγελίας B (fixed point reorder level) τοποθετείται η παραγγελία αναπλήρωσης με συγκεκριμένη - σταθερή- ποσότητα Q. Το L αντιπροσωπεύει το χρόνο παράδοσης (lead time) και το T το χρονικό διάστημα μεταξύ παραγγελιών, το μήκος του οποίου διαφέρει σε κάθε κύκλο αναπλήρωσης.

Η λειτουργία ενός τέτοιου συστήματος αναπλήρωσης προϋποθέτει:

- Υπολογισμό του επιπέδου αναπαραγγελίας (Reorder Point, ROP) και
- Υπολογισμό της ποσότητας παραγγελίας.

Υπολογισμός ROP:

Το επίπεδο αναπαραγγελίας ROP αντιπροσωπεύει το διαθέσιμο απόθεμα για την κάλυψη της ζήτησης κατά τη διάρκεια του χρόνου παράδοσης (lead time L). Αν η ζήτηση κατά τη διάρκεια του lead time είναι μεγαλύτερη από το ROP τότε θα προκύψει έλλειψη (stock - out). Αν θεωρήσουμε ότι η ζήτηση είναι μη εξαρτημένη, τότε κατά τη διάρκεια του lead time ακολουθεί την καμπύλη της κανονικής κατανομής και έχουμε:

- Μέση ζήτηση κατά τη διάρκεια του lead time, $AVD_L = AVD$ (Μέση ζήτηση ανά περίοδο) $\times L$ (Lead Time εκφρασμένο σε περιόδους).

- Τυπική απόκλιση της ζήτησης κατά τη διάρκεια του lead time,

$$\sigma_L = \sqrt{L} \times \sigma_D$$

όπου σ_D η τυπική απόκλιση της ζήτησης κατά τη διάρκεια μιας περιόδου.

- Το ROP υπολογίζεται από τον γενικό τύπο:

$$ROP = AVD_L + SS$$

όπου AVD_L : η μέση ζήτηση που προκύπτει στο χρόνο παράδοσης και

SS : το απόθεμα ασφαλείας, το οποίο υπολογίζεται από τον γενικό τύπο:

$$SS = \text{Επίπεδο Εξυπηρέτησης (Service Level)} \times \sigma_L$$

όπου σ_L είναι η Συνδυασμένη Τυπική Απόκλιση ζήτησης και χρόνου παράδοσης κατά τη διάρκεια του χρόνου παράδοσης

διότι και ο χρόνος παράδοσης (lead time) δεν είναι σταθερός, αλλά ακολουθεί την καμπύλη της κανονικής κατανομής, έχοντας μέσο όρο και τυπική απόκλιση. Στον παραπάνω τύπο, το Επίπεδο Εξυπηρέτησης εκφράζεται με αναγωγή του ποσοστού % στην τιμή z του Στατιστικού Πίνακα Τυπικής Κανονικής Κατανομής (Παράρτημα «Ε»).

Αποδεικνύεται ότι η συνδυασμένη τυπική απόκλιση του παραπάνω τύπου δίνεται από την εξίσωση:

$$\sigma_L = \sqrt{(MSD_d \times AvLT + LeadTimeMSD \times AvD_L^2)}$$

όπου:

MSD_d : το τετράγωνο της μέσης απόκλισης της ζήτησης

$AvLT$: ο μέσος χρόνος παράδοσης

$LeadTimeMSD$: το τετράγωνο της μέσης απόκλισης του χρόνου παράδοσης

AvD_L : Η μέση ζήτηση κατά τη διάρκεια του χρόνου παράδοσης

Ο παραπάνω τύπος, αν υποθέσουμε ότι ο χρόνος παράδοσης είναι σταθερός (έχει δηλαδή μηδενική τυπική απόκλιση), γίνεται:

$$\sigma_L = \sigma_d \sqrt{AVLT}$$

Υπολογισμός ποσότητας παραγγελίας:

Η πιο συνηθισμένη μέθοδος για τον υπολογισμό της ποσότητας παραγγελίας στο σύστημα συνεχούς αναθεώρησης είναι η Οικονομική Ποσότητα Παραγγελίας (Economic Order Quantity, EOQ). Στο Σχήμα 1.4 η ποσότητα παραγγελίας Q^* είναι η Οικονομική Ποσότητα Παραγγελίας, στο σημείο όπου το ολικό κόστος αποθέματος έχει την μικρότερη τιμή. Στο σημείο αυτό το κόστος διατήρησης αποθέματος ισούται με το κόστος προμηθειών και ελλείψεων. Δηλαδή η EOQ προσπαθεί να επιτύχει μια ισορροπία μεταξύ των πλεονεκτημάτων και των μειονεκτημάτων της τήρησης αποθεμάτων.

Το μοντέλο της EOQ είναι ένα από τα θεμελιώδη μοντέλα της διαχείρισης αποθεμάτων. Αρχικά διατυπώθηκε το 1913 και παραμένει ακόμα και σήμερα βασική τεχνική για μια δομημένη προσέγγιση στη διαχείριση αποθέματος. Είναι μια μέθοδος για τον υπολογισμό των ποσοτήτων παραγγελίας σε επίπεδο μονάδας εμπορίας (Stock-Keeping Unit, SKU). Όπως κάθε μοντέλο, βασίζεται σε υποθέσεις σχετικά με το κόστος και την ετήσια ζήτηση.

Η EOQ έχει άμεση επίδραση στις διαδικασίες αναπλήρωσης του αποθέματος. Στο σύστημα σταθερής ποσότητας παραγγελίας προσδιορίζει την ποσότητα του προϊόντος που θα παραγγελθεί, όταν το επίπεδο αποθέματος φτάσει στο σημείο αναπαραγγελίας. Στο σύστημα σταθερής περιόδου παραγγελίας, όπως θα φανεί στη συνέχεια, προσδιορίζει, ή τουλάχιστον επηρεάζει, την συχνότητα αναπαραγγελίας.

Τα κόστη που επηρεάζουν τον υπολογισμό της EOQ έχουν ήδη περιγραφεί στο κεφάλαιο 1.6 και είναι:

- α. Το μέσο κόστος προμηθειών, δηλαδή το κόστος των διαδικασιών τοποθέτησης, παρακολούθησης και παραλαβής μιας παραγγελίας.
- β. Το μέσο κόστος διατήρησης του αποθέματος, δηλαδή το κόστος που έχει να κάνει με τους αποθηκευτικούς χώρους, την ασφάλιση των εμπορευμάτων, κλπ.
- γ. Το μέσο κόστος ελλείψεων, δηλαδή το κόστος χαμένων πωλήσεων και το κόστος εκκρεμούς παραγγελίας.

Ο τύπος υπολογισμού της οικονομικής ποσότητας παραγγελίας ενός είδους έχει αποδειχθεί ότι είναι ο εξής:

$$EOQ = \sqrt{\frac{2RS}{CI}}$$

Όπου R: η ετήσια ζήτηση
S: Το κόστος προμηθειών
U: Η μοναδιαία αξία του είδους
I: Το κόστος διατήρησης αποθέματος για το είδος, ως ποσοστό της μοναδιαίας αξίας αυτού.

Είναι σημαντικό οι παραπάνω παράγοντες να αναθεωρούνται σε τακτική βάση, καθώς μπορεί να αλλάζουν σχετικά γρήγορα. Όπως φαίνεται από τον τύπο, οποιαδήποτε αύξηση στην ετήσια ζήτηση ή/και στο κόστος προμηθειών με σταθερή την αξία μονάδας και το κόστος διατήρησης, θα οδηγήσει σε αύξηση της προτεινόμενης για παραγγελία ποσότητας. Αντίστροφα, οποιαδήποτε αύξηση στην αξία μονάδας και/ή στο κόστος διατήρησης με σταθερή τη ζήτηση και το κόστος προμηθειών, θα μειώσει την προς παραγγελία ποσότητα.

Ενώ το σύστημα σταθερής ποσότητας παραγγελίας είναι σχετικά απλό στη διαμόρφωση και τη λειτουργία του, εντούτοις η πρακτική του αξία μειώνεται από δύο βασικά μειονεκτήματα:

Πρώτον, η συνεχής παρακολούθηση του τρέχοντος επιπέδου αποθέματος και η σύγκριση του με το σημείο αναπαραγγελίας μπορεί να απαιτεί επιπλέον πόρους της επιχείρησης, ειδικά αν δεν χρησιμοποιείται ειδικό λογισμικό που να αυτοματοποιεί τη διαδικασία.

Δεύτερον, πολλοί διαφορετικοί κωδικοί συνήθως παραγγέλλονται σε ένα προμηθευτή. Στην πράξη, είναι προτιμότερο να τοποθετείται μια παραγγελία για πολλά είδη ταυτόχρονα, ώστε να επιτυγχάνεται μείωση του κόστους παραγγελίας. Αν χρησιμοποιείται η μέθοδος σταθερής ποσότητας παραγγελίας, τότε κάτι τέτοιο είναι συνήθως εξαιρετικά δύσκολο να επιτευχθεί.

Το παραπάνω μοντέλο έχει ορισμένες παραδοχές: Πρώτον, η ζήτηση θεωρείται σταθερή, δεύτερον το κόστος παραγγελιών θεωρείται σταθερό και δεδομένο και τρίτον η αύξηση του κόστους διατήρησης αποθέματος είναι γραμμική σε σχέση με

την ποσότητα αποθέματος. Οι παραδοχές αυτές, στην πράξη δεν είναι πάντοτε εφικτές και αυτό αποτελεί ένα βασικό σημείο αμφισβήτησης του μοντέλου.

Το σύστημα σταθερής περιόδου παραγγελίας λειτουργεί με την προϋπόθεση ότι το επίπεδο του αποθέματος εξετάζεται σε συγκεκριμένα χρονικά διαστήματα και ανάλογα με την διαθέσιμη ποσότητα, τοποθετείται παραγγελία για την αναπλήρωση του. Το μέγεθος της παραγγελίας είναι τέτοιο ώστε να επαναφέρει το απόθεμα σε ένα προκαθορισμένο σημείο. Έτσι, η ποσότητα παραγγελίας είναι κάθε φορά διαφορετική. Το σύστημα αυτό παρουσιάζεται στο διάγραμμα του Σχήματος 1.6.

Στο σχεδιάγραμμα η μεταβολή του αποθέματος απεικονίζεται με την καμπύλη S. Το T αντιπροσωπεύει την περίοδο μεταξύ δύο διαδοχικών παραγγελιών, η οποία είναι το διάστημα που ελέγχεται το απόθεμα. Μία παραγγελία που θα τοποθετηθεί θα έχει ποσότητα Q, ώστε το απόθεμα να επανέλθει σε ένα προκαθορισμένο επίπεδο P. Η ποσότητα παραγγελίας Q περιλαμβάνει και ένα περιθώριο για την κάλυψη του χρόνου μέχρι την παράδοση από τον προμηθευτή (lead time, L). Σε αυτή τη μέθοδο, κάθε παραγγελία έχει διαφορετική ποσότητα. Στην ουσία είναι το εντελώς αντίθετο της μεθόδου σταθερής ποσότητας παραγγελίας.

Αυτό το σύστημα έχει το σαφές πλεονέκτημα ότι διευκολύνει σημαντικά τον σχεδιασμό της αναπλήρωσης του αποθέματος. Στις περιπτώσεις όπου πολλοί κωδικοί αγοράζονται σε μεγάλες ποσότητες, η δυνατότητα επανεξέτασης των αναγκών και του συστηματικού σχεδιασμού των παραγγελιών, μπορεί να αποφέρει οφέλη για την επιχείρηση μέσα από την καλύτερη αξιοποίηση του προσωπικού, των μεταφορικών μέσων κλπ.

Οι παράγοντες που πρέπει να υπολογιστούν στο σύστημα της σταθερής περιόδου παραγγελίας είναι οι εξής:

- α. Η περίοδος αναπαραγγελίας
- β. Το απόθεμα ασφαλείας που απαιτείται για την κάλυψη της ζήτησης κατά τη διάρκεια του χρόνου μεταξύ δύο διαδοχικών παραγγελιών
- γ. Το μέγιστο όριο αποθέματος.

ΣΥΣΤΗΜΑ ΣΤΑΘΕΡΗΣ ΠΕΡΙΟΔΟΥ ΑΝΑΠΑΡΑΓΓΕΛΙΑΣ

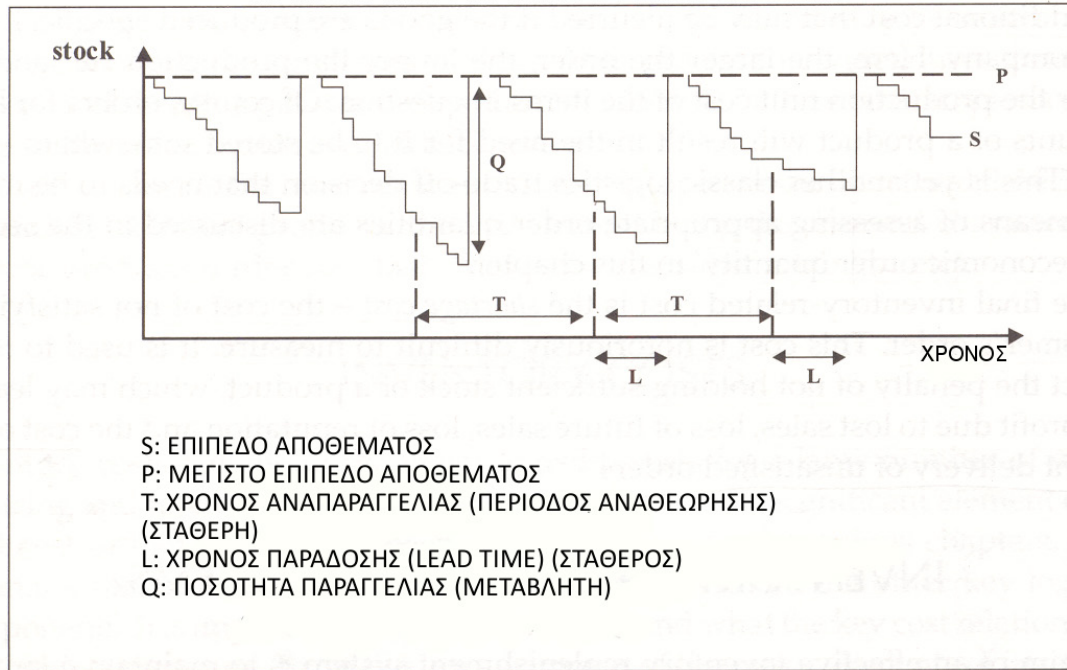

Σχήμα 1.6: Διάγραμμα συστήματος σταθερής περιόδου παραγγελίας (Πηγή: The handbook of logistics and distribution management, 3rd edition, σελ 206).

Υπολογισμός της περιόδου αναπαραγγελίας.

Το μεσοδιάστημα μεταξύ δύο διαδοχικών παραγγελιών, που όπως προαναφέρθηκε είναι σταθερό, μπορεί να διαφέρει για κάθε κωδικό. Η ABC ανάλυση του αποθέματος και η κατηγοριοποίηση των κωδικών μπορεί να βοηθήσει στους υπολογισμούς. Μπορεί για παράδειγμα τα προϊόντα της κατηγορίας «Α» να εξετάζονται κάθε ημέρα ή κάθε εβδομάδα, τα «Β» προϊόντα κάθε δύο εβδομάδες ή ανά μήνα και τα «C» προϊόντα με ακόμα μικρότερη συχνότητα, πχ κάθε τρεις ή τέσσερις μήνες.

Ένας άλλος τρόπος υπολογισμού της περιόδου αναπαραγγελίας είναι με την χρήση του παρακάτω τύπου:

$$\text{Περίοδος αναπαραγγελίας} = 52 \times \text{EOQ} / \text{Ετήσια ζήτηση}^3$$

όπου η ζητούμενη περίοδος υπολογίζεται σε εβδομάδες.

Υπολογισμός του αποθέματος ασφαλείας:

Το σύστημα της σταθερής περιόδου παραγγελίας απαιτεί μεγαλύτερο απόθεμα ασφαλείας από το σύστημα σταθερής ποσότητας. Κατά την εξέταση του αποθέματος

³Emmet S. and Granville D. (2007) Excellence in Inventory Management, Cambridge Academic, σελ 146

στο σημείο αναπαραγγελίας, υπολογίζεται το στοκ ασφαλείας που απαιτείται για να καλύψει την αβεβαιότητα της ζήτησης στο χρόνο παράδοσης της τρέχουσας παραγγελίας και μέχρι την επόμενη παράδοση. Επιπλέον, συνυπολογίζεται και η αβεβαιότητα του χρόνου παράδοσης (supply lead-time).

Το στοκ ασφαλείας υπολογίζεται από τον τύπο:

$$SS = \text{Επίπεδο Εξυπηρέτησης (Service Level)} \times \sigma_L$$

όπου σ_L είναι η Συνδυασμένη Τυπική Απόκλιση της ζήτησης και του χρόνου παράδοσης κατά τη διάρκεια του χρόνου παράδοσης και περιόδου αναπαραγγελίας και υπολογίζεται από τον τύπο:

$$\sigma_L = \sqrt{(MSD_d \times (AvLT + ReviewPeriod) + LeadTimeMSD \times AvD_L^2)}$$

όπου:

MSD_d : το τετράγωνο της μέσης απόκλισης της ζήτησης

$AvLT$: ο μέσος χρόνος παράδοσης

$ReviewPeriod$: ο χρόνος μεταξύ δύο διαδοχικών παραγγελιών

$LeadTimeMSD$: το τετράγωνο της μέσης απόκλισης του χρόνου παράδοσης

AvD_L : Η μέση ζήτηση κατά τη διάρκεια του χρόνου παράδοσης

Ο παραπάνω τύπος, αν υποθέσουμε ότι ο χρόνος παράδοσης είναι σταθερός (έχει δηλαδή μηδενική τυπική απόκλιση), γίνεται:

$$\sigma_L = \sigma_d \sqrt{(AvLT + ReviewPeriod)}$$

Υπολογισμός του μέγιστου ορίου αποθέματος:

Τη χρονική στιγμή που το απόθεμα ελέγχεται προκειμένου να αναπληρωθεί, οι απαιτούμενες ποσότητες θα είναι:

Μέση ζήτηση κατά την περίοδο αναθεώρησης και το χρόνο παράδοσης + απόθεμα ασφαλείας

Τα δύο συστήματα που περιγράφηκαν χρησιμοποιούνται εδώ και χρόνια και σε γενικές γραμμές δουλεύουν αρκετά καλά, με την προϋπόθεση ότι δεν υπάρχουν σοβαρές ιδιομορφίες στους χρόνους παράδοσης. Το βασικό τους μειονέκτημα πάντως, είναι ότι μπορεί να δημιουργήσουν αδικαιολόγητα υψηλά ή χαμηλά

επίπεδα αποθεμάτων, ειδικά όταν η ζήτηση εμφανίζεται σε πολλά ξεχωριστά «κομμάτια». Αυτό γίνεται ιδιαίτερα αντιληπτό σε συστήματα διανομής πολλών επιπέδων, όπου η ζήτηση σε κάθε επίπεδο αθροίζεται στο επόμενο προς τα πάνω επίπεδο στην εφοδιαστική αλυσίδα. Αυτό συμβαίνει γιατί κάθε τμήμα της αλυσίδας συμπεριφέρεται ανεξάρτητα από τα υπόλοιπα, με αποτέλεσμα διόγκωση της ζήτησης προς τα πάνω, καθώς κάθε σημείο αποθήκευσης προσαρμόζεται ανεξάρτητα στην αύξηση της ζήτησης. Το φαινόμενο αυτό είναι γνωστό ως φαινόμενο «Forrester» ή «bull whip» (μαστίγιο) (Σχήμα 1.7).

Τα βασικά σημεία των δύο πολιτικών αποθέματος μπορούν να συνοψισθούν στον παρακάτω πίνακα:

ΠΑΡΑΜΕΤΡΟΣ	ΣΥΣΤΗΜΑ ΣΤΑΘΕΡΗΣ ΠΟΣΟΤΗΤΑΣ ΠΑΡΑΓΓΕΛΙΑΣ	ΣΥΣΤΗΜΑ ΣΤΑΘΕΡΗΣ ΠΕΡΙΟΔΟΥ ΠΑΡΑΓΓΕΛΙΑΣ
ΠΟΣΟΤΗΤΑ ΠΑΡΑΓΓΕΛΙΑΣ:	Σταθερή, συνήθως η ΕΟQ (οικονομική ποσότητα παραγγελίας)	Μεταβλητή
ΧΡΟΝΟΣ ΤΟΠΟΘΕΤΗΣΗΣ ΤΗΣ ΠΑΡΑΓΓΕΛΙΑΣ:	Μεταβλητός	Σταθερός (επηρεάζεται από την ΕΟQ)
ΟΙΚΟΝΟΜΙΚΗ ΠΟΣΟΤΗΤΑ ΠΑΡΑΓΓΕΛΙΑΣ (ΕΟQ):	Η ποσότητα παραγγελίας στο σημείο αναπαραγγελίας	Βοηθά στον προσδιορισμό της συχνότητας παραγγελίας (περιόδου αναθεώρησης)
ΑΠΑΙΤΗΣΕΙΣ/ΠΑΡΑΔΟΧΕΣ:	Σχετικά σταθερή ζήτηση, χρόνοι παράδοσης και τιμές	Αποδίδει καλύτερα σε αβέβαιες συνθήκες ζήτησης και χρόνων παράδοσης
ΜΕ ΣΤΑΘΕΡΗ ΖΗΤΗΣΗ:	Χαμηλότερα αποθέματα ασφαλείας	Υψηλότερα αποθέματα ασφαλείας, καθώς καλύπτουν μεγαλύτερη χρονική περίοδο
ΜΕ ΕΠΟΧΙΚΗ/ΜΕΤΑΒΛΗΤΗ ΖΗΤΗΣΗ:	Υψηλότερα αποθέματα, λόγω μεγάλων μεταβολών στη ζήτηση	Χαμηλότερα αποθέματα
ΑΠΑΙΤΟΥΜΕΝΟΣ ΕΛΕΓΧΟΣ:	Απαιτεί συνεχή παρακολούθηση των επιπέδων του αποθέματος γι' αυτό και είναι πιο αποκρίσιμη στις αλλαγές	Μόνο σε συγκεκριμένα χρονικά διαστήματα
ΠΟΥ ΧΡΗΣΙΜΟΠΟΙΕΙΤΑΙ ΠΕΡΙΣΣΟΤΕΡΟ:	Για είδη μικρής αξίας και «C» κωδικούς που δεν παραγγέλλονται συχνά	Για κρίσιμα «A» είδη και κωδικούς υψηλής αξίας. Χρησιμοποιείται στη Βιομηχανία των FMCG's καθώς δίνει «ρυθμό» στον έλεγχο για την τοποθέτηση ή μη της παραγγελίας

Πίνακας 1.1: Σύγκριση των βασικών παραμέτρων μεταξύ των δύο κυριότερων πολιτικών αποθέματος (Πηγή: Excellence in Inventory Management, Cambridge Academic 2007, σελ 153)

1.10 Ο Κανόνας Pareto (ABC ανάλυση)

Γνωστή και ως «κανόνας 80/20» η ανάλυση ABC είναι μια ευρέως χρησιμοποιούμενη τεχνική ανάλυσης αποθεμάτων, αγορών, πωλήσεων και άλλων στοιχείων μιας επιχείρησης. Η τεχνική αυτή βασίζεται στον κανόνα Pareto, από τον Ιταλό Vilfredo Pareto ο οποίος το 1897 παρατήρησε ότι το 80% περίπου της γης στην Ιταλία το κατείχε σχεδόν το 20% του πληθυσμού. Παρόμοια ισχύς της παραπάνω αναλογίας παρατηρείται και στις επιχειρήσεις, πχ σε μια εταιρεία, το 80% των πωλήσεων θα προέρχεται από το 20% των προϊόντων της, το 80% της αξίας του αποθέματος θα αντιστοιχεί στο 20% των διαφορετικών κωδικών, κ.ο.κ.

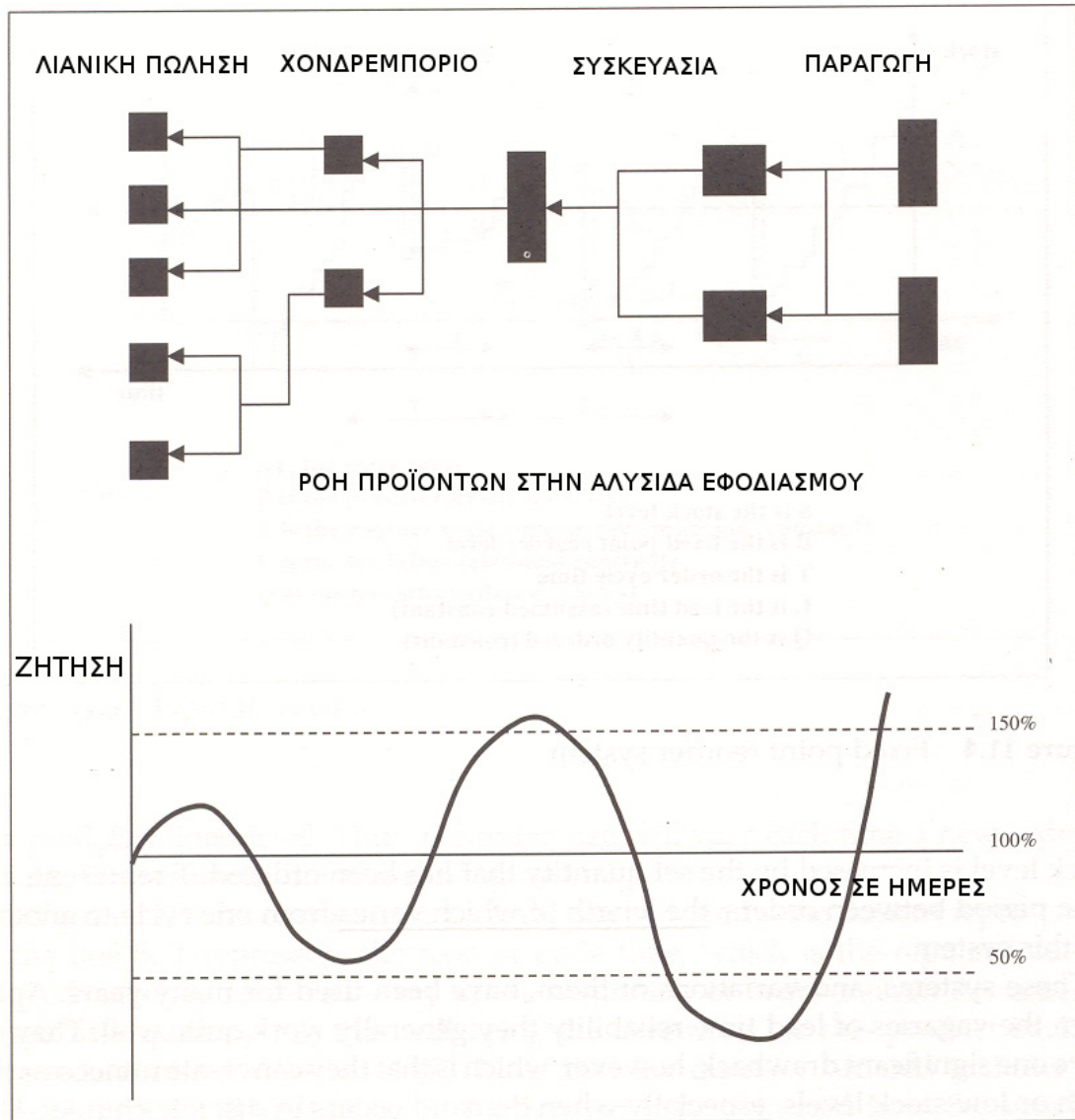

Σχήμα 1.7: Το φαινόμενο του «μαστιγίου» (Πηγή: The handbook of logistics and distribution management, 3rd Edition, 2006, σελ. 208).

Αναλύοντας με τον τρόπο αυτό τα στοιχεία της λειτουργίας μιας επιχείρησης μπορούμε να προσδιορίσουμε το «Κρίσιμο 20%», εντοπίζοντας τα σημαντικότερα προϊόντα, τους πιο σημαντικούς πελάτες, τους κυριότερους προμηθευτές και να επικεντρώσουμε τις προσπάθειες μας σε αυτά. Επιπλέον, ένα ακόμη χρήσιμο αποτέλεσμα της ABC ανάλυσης είναι ότι μας επιτρέπει να προσδιορίσουμε και τα στοιχεία εκείνα που συμπληρώνουν το 50% της «ουράς» της καμπύλης. Αυτά είναι συνήθως όσα θα πρέπει να εξορθολογισθούν ή και να απομακρυνθούν.

Ιδιαίτερα σε ότι αφορά το απόθεμα, η ABC ανάλυση θα μας δώσει την καμπύλη του σχήματος:

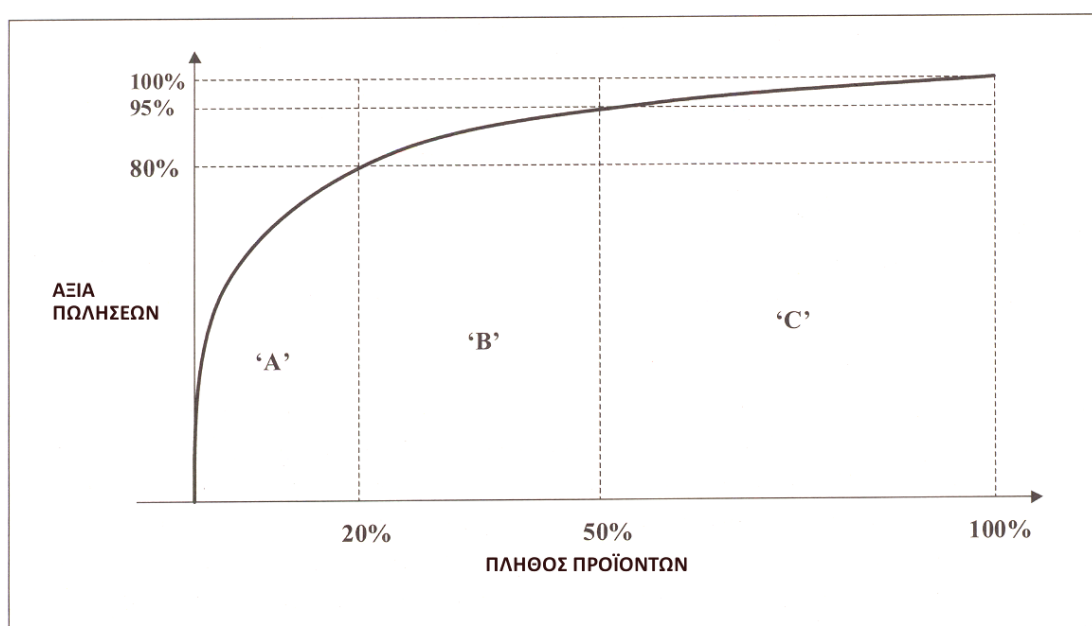

Σχήμα 1.8: Η καμπύλη της «ABC» ανάλυσης. (Πηγή: The handbook of logistics and distribution management, 3rd Edition, 2006, σελ. 128).

Στο διάγραμμα τα είδη της κατηγορίας «A» είναι το 20% του συνόλου των ειδών και αντιπροσωπεύουν το 80% της συνολικής αξίας του αποθέματος. Τα είδη «B» αντιπροσωπεύουν το 30% του συνόλου των ειδών και το 15% της συνολικής αξίας αποθέματος και τα είδη «C» ενώ είναι το 5% της συνολικής αξίας αποθέματος αποτελούν το 50% του συνόλου.

Στόχος της ταξινόμησης ABC είναι ο καθορισμός του βαθμού ελέγχου και παρακολούθησης των αποθεμάτων. Για παράδειγμα, σε περιοδική βάση, τα υλικά της πρώτης κατηγορίας μπορεί να ελέγχονται πιο αποτελεσματικά με εβδομαδιαίες παραγγελίες, τα υλικά της δεύτερης κατηγορίας μπορούν να παραγγέλλονται κάθε

δύο εβδομάδες και τα υλικά της τρίτης κατηγορίας μπορούν να προμηθεύονται μηνιαία ή κάθε δυο μήνες. Για τα αποθέματα της πρώτης κατηγορίας, το σύστημα διαχείρισης τους θα πρέπει να βασίζεται στη συνεχή παρακολούθηση του αποθέματος του κάθε υλικού και θα πρέπει πάντα να τηρείται επαρκές απόθεμα ασφαλείας. Στα αποθέματα της δεύτερης κατηγορίας δεν απαιτείται τόσο αυστηρός έλεγχος και η επανεξέταση των παραμέτρων του αποθέματος, όπως το επίπεδο ανάλωσης και ο χρόνος εκτέλεσης της παραγγελίας, θα πρέπει να γίνεται τακτικά αλλά σε μεγαλύτερες περιόδους απ' ό,τι τα αποθέματα της πρώτης κατηγορίας. Τέλος, για τη διαχείριση των αποθεμάτων της τρίτης κατηγορίας ο έλεγχος των παραμέτρων του συστήματος διαχείρισης μπορεί να γίνεται ανά μεγάλα χρονικά διαστήματα καθώς δεν υπάρχει υψηλό κόστος έλλειψης των αποθεμάτων αυτών.

Η κατηγοριοποίηση των ειδών σύμφωνα με τον κανόνα 80/20 παρέχει στην επιχείρηση ένα αξιόπιστο σχήμα, βασισμένο σε κριτήρια που αυτή έχει καθορίσει, το οποίο θα προσδιορίσει τα προϊόντα που απαιτούν διαφορετική πολιτική κατά περίπτωση.

2. Η Ζήτηση και η Πρόβλεψη της

Συχνά παρατηρείται μια χρονική υστέρηση μεταξύ της επίγνωσης για ένα επικείμενο γεγονός/ανάγκη, και της εμφάνισης του. Ο σχεδιασμός και ο έλεγχος συστημάτων logistics απαιτεί προβλέψεις των μελλοντικών δραστηριοτήτων εξαιτίας αυτού του χρονικού κενού μεταξύ της ζήτησης και του εφοδιασμού. Αν ο χρόνος αυτός είναι πολύ μικρός ή μηδενικός, τότε δεν απαιτείται πρόβλεψη. Αν το χρονικό κενό είναι μεγάλο και το αποτέλεσμα του τελικού γεγονότος εξαρτάται από αναγνωρίσιμους/γνωστούς παράγοντες, τότε ο σχεδιασμός μπορεί να παίξει σημαντικό ρόλο. Τυπικές αποφάσεις που πρέπει να ληφθούν πριν γίνουν γνωστά κάποια δεδομένα αφορούν σχεδόν όλο το φάσμα των διαδικασιών μέσα στο δίκτυο εφοδιασμού, όπως ο προγραμματισμός της παραγωγής, η διαχείριση του αποθέματος, ο σχεδιασμός των μεταφορών κλπ. Απαιτήσεις logistics που πρέπει να προβλεφθούν αφορούν τη ζήτηση, τις τιμές των πρώτων υλών, εργατικά κόστη, και τους χρόνους παράδοσης.

Σε διοικητικό και διαχειριστικό επίπεδο υπάρχει μεγάλη ανάγκη για ακριβείς προβλέψεις, διότι το εξεταζόμενο χρονικό διάστημα μπορεί να ποικίλει από αρκετά χρόνια (όπως πχ στις επενδύσεις κεφαλαίων) έως λίγες ημέρες ή και ώρες (στον προγραμματισμό παραγωγής ή μεταφοράς αγαθών). Η πρόβλεψη σε αυτές τις περιπτώσεις βοηθά σημαντικά στον αποτελεσματικό και αποδοτικό σχεδιασμό.

Η ανάγκη για σωστές προβλέψεις αυξάνεται, καθώς η επιχείρηση προσπαθεί να μειώσει την εξάρτηση της από τα τυχαία γεγονότα και να αντιμετωπίσει το περιβάλλον της με περισσότερο «επιστημονικό» τρόπο. Επειδή κάθε τμήμα του οργανισμού συνδέεται με όλα τα υπόλοιπα, μια καλή ή κακή πρόβλεψη σε ένα μόνο κομμάτι των δραστηριοτήτων της, μπορεί να επηρεάσει ολόκληρη την επιχείρηση.

Η αποτελεσματικότητα των προβλέψεων έχει βελτιωθεί σημαντικά, υποβοηθούμενη από την επιστημονική και τεχνολογική εξέλιξη. Οι ακριβέστερες και καλύτερες προβλέψεις για μεγάλο εύρος γεγονότων, ειδικά στο επιχειρηματικό πεδίο, θα εξακολουθήσουν να παρέχουν μια καλή βάση σχεδιασμού. Θα πρέπει εδώ να τονισθεί η διαφοροποίηση μεταξύ μη ελεγχόμενων, εξωτερικών στο περιβάλλον της επιχείρησης γεγονότων, (προερχόμενα από την διεθνή οικονομική κατάσταση, την κυβέρνηση, πελάτες, ανταγωνιστές, κλπ) και ελεγχόμενων εσωτερικών γεγονότων (όπως πχ αποφάσεις για την παραγωγή και την προώθηση των προϊόντων). Η επιτυχία της επιχείρησης εξαρτάται και από τους δύο αυτούς τύπους, αλλά η πρόβλεψη εφαρμόζεται απευθείας στα εσωτερικά γεγονότα, ενώ η λήψη αποφάσεων έχει να κάνει με τα εξωτερικά. Ο σχεδιασμός είναι ο σύνδεσμος που συνδέει αυτά τα δύο.

2.1 Κανονική και μη κανονική ζήτηση.

Κάθε πρόβλεψη βασίζεται σε ορισμένες υποθέσεις. Καμιά μέθοδος πρόβλεψης δεν είναι από κάθε άποψη καλύτερη από τις άλλες. Στην πραγματικότητα, προκειμένου να γίνει μια πρόβλεψη, η ζήτηση θα πρέπει να παρουσιάζει κάποιο βαθμό κανονικότητας. Για παράδειγμα, το σχήμα της ζήτησης θα πρέπει να παραμένει περίπου το ίδιο και στο μέλλον, ή η ζήτηση να εξαρτάται σε κάποιο βαθμό από προηγούμενες τιμές κάποιων μεταβλητών. Είδη για τα οποία ισχύει κάτι τέτοιο λέγεται ότι έχουν *κανονική ζήτηση*. Αυτό συνήθως συμβαίνει όταν πολλοί πελάτες αγοράζουν, ανεξάρτητα μεταξύ τους, ένα μικρό κλάσμα της συνολικής πωληθείσας ποσότητας.

Όταν η ζήτηση είναι διακοπτόμενη, εξαιτίας πχ χαμηλής ζήτησης και μεγάλης αβεβαιότητας ως προς τον χρόνο εμφάνισης και τα επίπεδα της, τότε λέμε ότι είναι *μη κανονική* και το σχήμα της είναι τόσο ακανόνιστο ώστε να μην μπορεί να γίνει καμία αξιόπιστη πρόβλεψη (Σχήμα 2.1). Αυτό συμβαίνει συνήθως σε νέα ή αποσυρόμενα προϊόντα, όταν η ζήτηση αποτελείται από μεγάλες και μη συχνές παραγγελίες, ή όταν ο πωλήσεις έχουν μικρό όγκο (όπως σε προϊόντα με μεγάλο βαθμό διαφοροποίησης). Τέτοια πρότυπα ζήτησης συχνά είναι δύσκολο να προβλεφθούν με τις συνήθεις μεθόδους. Ωστόσο, επειδή αυτά τα είδη μπορεί να αντιπροσωπεύουν μέχρι και το 50% των κωδικών μιας επιχείρησης, αποτελούν ειδικό πρόβλημα πρόβλεψης για τον logistician.

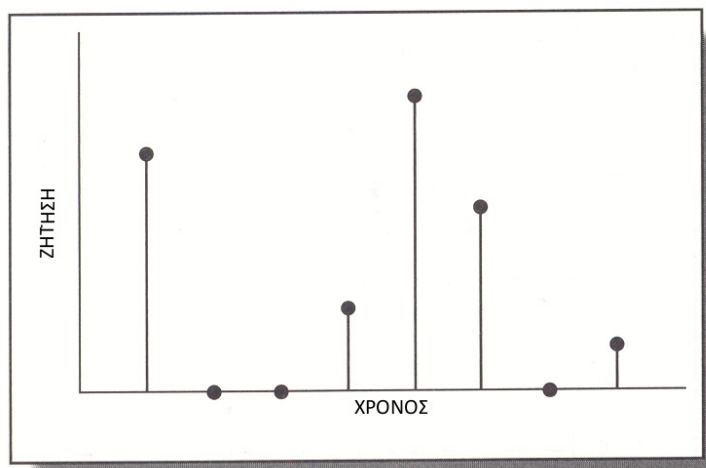

Σχήμα 2.1: Διάγραμμα μη κανονικής ζήτησης. (Πηγή: Ballou, R., (2004) Business Logistics/Supply Chain Management, 5th edition, σελ 290).

Όταν χειριζόμαστε τέτοια είδη, δύο εναλλακτικές λύσεις υπάρχουν: Αν η ζήτηση είναι μικρή, η ακρίβεια δεν ενδιαφέρει ιδιαίτερα και η πρόβλεψη μπορεί να είναι υπερεκτιμημένη (κάτι τέτοιο θα οδηγούσε για παράδειγμα σε μεγαλύτερο απόθεμα ασφαλείας). Σαν εναλλακτική λύση οι διαδικασίες της εφοδιαστικής αλυσίδας (παραγωγή και μεταφορά) θα μπορούσαν να γίνουν πιο ευέλικτες ώστε να επιτευχθεί άμεση ανταπόκριση (quick response).

Η ζήτηση ενός προϊόντος μπορεί να μεταβάλλεται με διάφορους τρόπους σε συνάρτηση με τον χρόνο. Οι διαφορετικοί αυτοί τρόποι παρουσιάζονται στα σχήματα (2.2) και (2.3). Όπως φαίνεται, το συνολικό σχήμα της ζήτησης μπορεί να διακριθεί στα εξής «μοτίβα»:

- Μια γραμμή τάσης, κατά τη διάρκεια αρκετών μηνών ή και ετών.
- Εποχιακή διακύμανση, στην οποία το σχήμα είναι περίπου το ίδιο για κάθε όμοια χρονική περίοδο.
- Τυχαίες διακυμάνσεις, οι οποίες μπορεί να προκύψουν οποιαδήποτε στιγμή.

Ένα καλό σύστημα ελέγχου του αποθέματος θα πρέπει να λάβει υπόψη του καθένα από τα παρακάτω στοιχεία:

- Την γραμμή τάσης, με ένα ικανό σύστημα πρόβλεψης.
- Την εποχικότητα, με το να δημιουργεί το επιπλέον απόθεμα που θα χρειαστεί για μια συγκεκριμένη χρονική περίοδο στις άλλες περιόδους του έτους.

2.2 Εξαρτημένη και μη εξαρτημένη ζήτηση.

Για τη διαχείριση των αποθεμάτων είναι σημαντική η κατανόηση της διαφοράς μεταξύ εξαρτημένης και μη εξαρτημένης ζήτησης. Βασικό χαρακτηριστικό της *μη εξαρτημένης* ζήτησης είναι ότι η ζήτηση για κάποιο προϊόν δεν σχετίζεται με αυτή άλλων ειδών. Δηλαδή, μια παραγωγική μονάδα μπορεί να παράγει διάφορα προϊόντα άσχετα μεταξύ τους, τα οποία εμφανίζουν «εξωτερική» ζήτηση. Στην περίπτωση της μη εξαρτημένης ζήτησης, οι στατιστικές μέθοδοι πρόβλεψης είναι επαρκείς και λειτουργούν ικανοποιητικά. Τα περισσότερα από τα μοντέλα βραχυπρόθεσμων προβλέψεων βασίζονται στην «ανεξαρτησία» και την τυχαιότητα της ζήτησης.

Η *εξαρτημένη* ζήτηση προκύπτει από τις ανάγκες μιας γραμμής παραγωγής και είναι σχετικά εύκολο να προσδιοριστεί, με βάση την ποσότητα του παραγόμενου είδους. Για παράδειγμα, αν μια βιομηχανία αυτοκινήτων σχεδιάζει να παράγει 1000 αυτοκίνητα, είναι φανερό ότι θα χρειαστεί 4.000 τροχούς. Η ζήτηση για τροχούς δεν είναι ανεξάρτητη, αλλά προσδιορίζεται από το ύψος της παραγωγής αυτοκινήτων. Η ζήτηση όμως για αυτοκίνητα είναι ανεξάρτητη από τη ζήτηση κάποιου άλλου προϊόντος. Αυτή η ουσιώδης διαφορά επιβάλλει και διαφορετικούς τρόπους με τους οποίους θα γίνει η πρόβλεψη των αναγκών, η οποία τελικά παράγει ακριβή αποτελέσματα, με την προϋπόθεση βέβαια ότι η ζήτηση για το τελικό προϊόν είναι γνωστή.

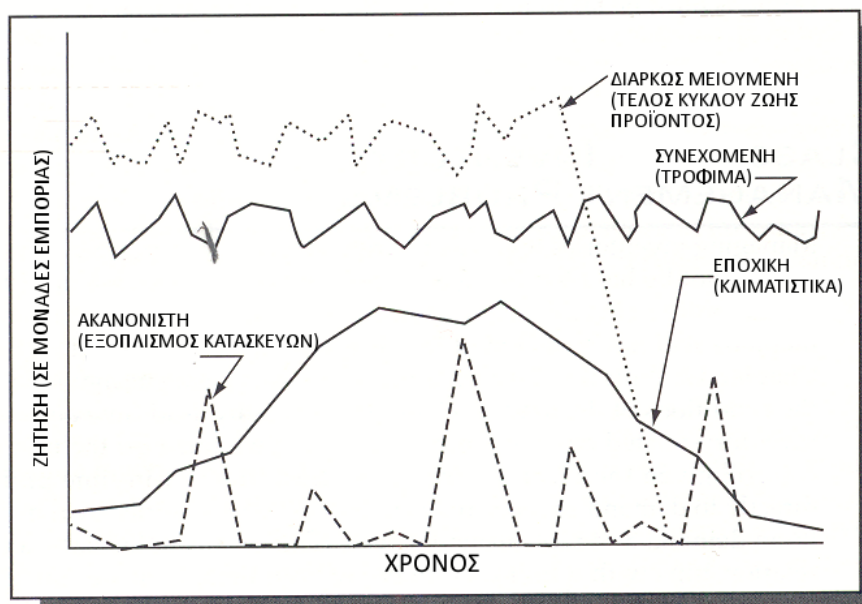

Σχήμα 2.2: Αντιπροσωπευτικά σχήματα ζήτησης ανάλογα με τα χαρακτηριστικά των προϊόντων. Πηγή: Ballou, R., (2004) Business Logistics/Supply Chain Management, 5th edition, σελ 332.

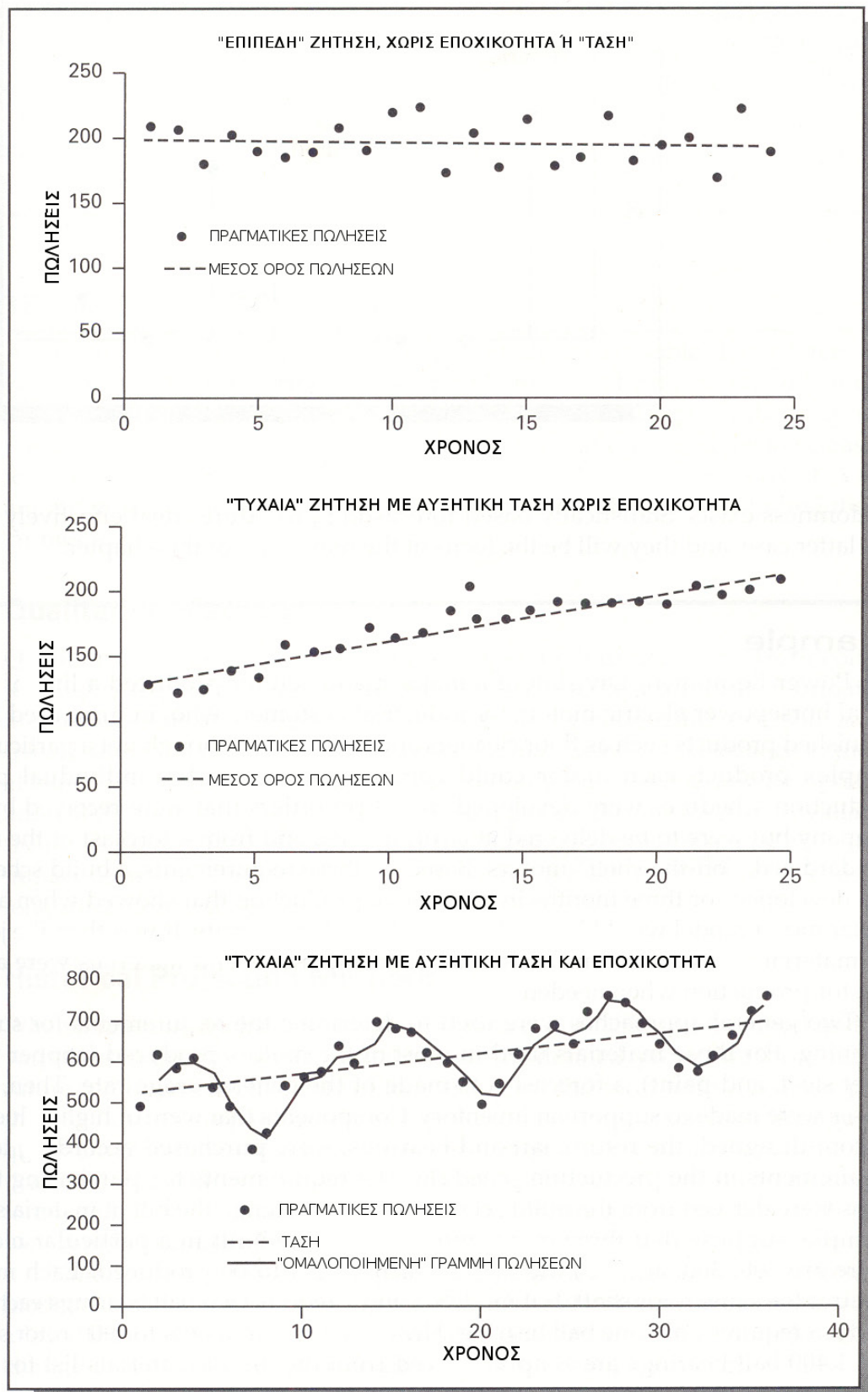

Σχήμα 2.3: Διαφορετικά «μοτίβα» που μπορεί να εμφανίσει η ζήτηση. Πηγή: Ballou, R., (2004) Business Logistics/Supply Chain Management, 5th edition, σελ 289.

2.3 Τα χρονικά όρια των προβλέψεων

Η πρόβλεψη της ζήτησης μπορεί να διακριθεί σε τρεις κατηγορίες, με βάση τον χρονικό ορίζοντα που θα καλύψει:

Οι μακροπρόθεσμες προβλέψεις εκτείνονται σε μια περίοδο από 1 έως 5 έτη. Προβλέψεις για μεγαλύτερες περιόδους είναι αναξιόπιστες, δεδομένου ότι υπεισέρχονται επιπλέον πολιτικοί, κοινωνικοί, τεχνολογικοί και άλλοι παράγοντες. Οι μακροπρόθεσμες προβλέψεις χρησιμοποιούνται πχ για να αποφασιστεί αν ένα προϊόν θα μπει στην αγορά, ή αν θα πρέπει να αποσυρθεί κάποιο παλαιό, καθώς επίσης και στον σχεδιασμό ενός δικτύου logistics. Τέτοιες προβλέψεις γίνονται συνήθως για ομάδα προϊόντων (ή υπηρεσιών) παρά για μεμονωμένα είδη ή υπηρεσίες. Επιπλέον, μακροπρόθεσμα, προβλέψεις σε επίπεδο τμήματος μιας επιχείρησης είναι πιο συνηθισμένες απ' ό,τι σε επίπεδο όλης της επιχείρησης.

Οι μεσοπρόθεσμες προβλέψεις εκτείνονται συνήθως σε μια περίοδο από μερικούς μήνες μέχρι ένα έτος. Χρησιμοποιούνται για τη λήψη τακτικών αποφάσεων όσον αφορά τα logistics, όπως για παράδειγμα τη δημιουργία του ετήσιου πλάνου παραγωγής, τη διαχείριση του αποθέματος και την δέσμευση αποθηκευτικών χώρων στην αποθήκη.

Οι βραχυπρόθεσμες προβλέψεις καλύπτουν χρονικό διάστημα από μερικές ημέρες μέχρι κάποιες εβδομάδες. Χρησιμοποιούνται στον προγραμματισμό της κατανομής των πόρων, ώστε να ικανοποιούνται οι μεσοπρόθεσμοι στόχοι για την παραγωγή και τη διανομή. Καθώς λαμβάνονται συνεχώς παραγγελίες, η ανάγκη για πρόβλεψη γίνεται μικρότερη. Συνεπώς, προβλέψεις για μικρότερα χρονικά διαστήματα (λίγες ώρες έως μία ημέρα) δεν είναι συνήθεις.

Μακρο- και μεσο- πρόθεσμες προβλέψεις σπάνια είναι αρμοδιότητα του logistics manager. Συχνότερα αυτή η δουλειά ανατίθεται στους εμπορικούς managers οι οποίοι προσπαθούν να επηρεάσουν τη μελλοντική ζήτηση, πχ με μια διαφημιστική καμπάνια. Ο logistician συχνότερα θα ασχολείται με την παραγωγή βραχυπρόθεσμων προβλέψεων, όπως πχ στον καθορισμό του επιπέδου του αποθέματος ασφαλείας, τις ποσότητες παραγγελίας, κλπ.

2.4 Ο ρόλος της πρόβλεψης στην εφοδιαστική αλυσίδα.

Η πρόβλεψη των αναγκών αποτελεί τη βάση για το σχεδιασμό σε ολόκληρη την αλυσίδα εφοδιασμού. Όλες οι «push» διαδικασίες στην εφοδιαστική αλυσίδα υλοποιούνται σε αναμονή της ζήτησης, ενώ όλες οι «pull» διαδικασίες υλοποιούνται σε απόκριση της ζήτησης. Στις push διαδικασίες ο manager πρέπει να σχεδιάζει το επίπεδο της δραστηριότητας, είτε αυτή είναι παραγωγή, μεταφορά, ή οποιαδήποτε άλλη. Για τις pull διαδικασίες ο manager πρέπει να σχεδιάζει το επίπεδο της διαθεσιμότητας και του αποθέματος, αλλά όχι την πραγματική ποσότητα που θα παραχθεί. Και στις δύο περιπτώσεις το πρώτο βήμα που θα πρέπει να γίνει είναι να προβλεφθεί ποια θα είναι η ζήτηση.

Όταν κάθε κομμάτι της εφοδιαστικής αλυσίδας κάνει τις δικές του προβλέψεις ξεχωριστά από τα υπόλοιπα, αυτές συχνά θα διαφέρουν σημαντικά. Το αποτέλεσμα είναι η αναντιστοιχία μεταξύ εφοδιασμού και ζήτησης. Όταν όλα τα τμήματα της αλυσίδας συνεργάζονται για την παραγωγή μίας πρόβλεψης, το παραγόμενο αποτέλεσμα είναι πιο ακριβές. Η ακρίβεια που επιτυγχάνεται με αυτό τον τρόπο βοηθά τις εφοδιαστικές αλυσίδες να ανταποκρίνονται καλύτερα και αποδοτικότερα στις απαιτήσεις των πελατών τους. «Όριμα» προϊόντα με σταθερή ζήτηση (όπως πχ τα FMCGs) είναι συνήθως ευκολότερο να προβλεφθούν. Η πρόβλεψη και οι συνακόλουθες αποφάσεις γίνονται εξαιρετικά δύσκολες όταν η ζήτηση είναι απρόβλεπτη, όπως για παράδειγμα σε προϊόντα υψηλής τεχνολογίας και στη βιομηχανία της μόδας (ρούχα, υποδήματα, αξεσουάρ κλπ).

2.5 Φύση και Χαρακτηριστικά των προβλέψεων

Η πρόβλεψη της ζήτησης είναι ζωτικής σημασίας για την επιχείρηση, καθώς παρέχει τις βασικές πληροφορίες για τον σχεδιασμό και τον έλεγχο όλων των λειτουργιών, συμπεριλαμβανομένων των logistics, μάρκετινγκ, παραγωγής και οικονομικών. Τα επίπεδα της ζήτησης καθώς και ο χρόνος στον οποίο αυτή θα προκύψει επηρεάζουν σημαντικά την κατανομή των διαθέσιμων πόρων, τις ανάγκες χρηματοδότησης και τη γενικότερη δομή της επιχείρησης. Κάθε τμήμα έχει τα δικά του ιδιαίτερα προβλήματα πρόβλεψης. Όσον αφορά τα logistics, η πρόβλεψη αφορά τη χωρική όσο και την χρονική φύση της ζήτησης, την έκταση της μεταβλητότητας και τον βαθμό τυχαιότητας.

Η διάσταση του χρόνου στη μεταβολή του επιπέδου της ζήτησης είναι κοινή στη δημιουργία προβλέψεων. Η μεταβολή της ζήτησης με τον χρόνο είναι αποτέλεσμα αύξησης ή μείωσης των πωλήσεων, εποχικότητας στη ζήτηση και άλλων διακυμάνσεων που προκαλούνται από ένα πλήθος παραγόντων. Οι περισσότερες βραχυπρόθεσμες μέθοδοι πρόβλεψης ασχολούνται με αυτό τον τύπο χρονικής μεταβολής και συνήθως αναφέρονται σαν χρονοσειρές.

Βλέπουμε λοιπόν ότι τα logistics έχουν διαστάσεις χώρου και χρόνου. Αυτό σημαίνει ότι ο logistician θα πρέπει να μπορεί να γνωρίζει όχι μόνο το που θα προκύψει η ζήτηση αλλά επίσης και το πότε θα προκύψει. Η χωρική τοποθέτηση της ζήτησης απαιτείται να είναι γνωστή για τον σχεδιασμό των τοποθεσιών των αποθηκευτικών χώρων, για την κατανομή του αποθέματος μέσα στο δίκτυο εφοδιασμού και την γεωγραφική κατανομή των μεταφορικών μέσων. Οι τεχνικές πρόβλεψης θα πρέπει να επιλεγούν ώστε να αντανakλούν τις γεωγραφικές διαφορές που μπορεί να επηρεάσουν τη ζήτηση. Επίσης οι τεχνικές αυτές μπορεί να διαφέρουν, ανάλογα με το αν η πρόβλεψη γίνεται συνολικά και μετά κατανέμεται ανά γεωγραφική περιοχή (top-down), ή αν κάθε γεωγραφική περιοχή υπολογίζεται αυτόνομα και τα αποτελέσματα αθροίζονται σε σύνολο (bottom-up).

2.6 Τα αξιώματα της πρόβλεψης

1. Οι προβλέψεις θα είναι πάντοτε ανακριβείς. Κάθε πρόβλεψη εμπεριέχει πιθανότητα λάθους, και για το λόγο αυτό θα πρέπει πάντοτε να περιλαμβάνει και μια μέτρηση αυτής της πιθανότητας.

2. Οι μακροπρόθεσμες προβλέψεις είναι συνήθως λιγότερο ακριβείς από τις βραχυπρόθεσμες. Όσο μακρύτερα «βλέπει» η πρόβλεψη, τόσο πιο ανακριβής είναι. Αυτό συμβαίνει γιατί στις μακροπρόθεσμες προβλέψεις το λάθος έχει μεγαλύτερη τυπική απόκλιση απ' ό,τι στις βραχυπρόθεσμες.

3. Οι αθροιστικές προβλέψεις είναι πιο ακριβείς, καθώς το λάθος σε αυτές τείνει να έχει μικρότερη τυπική απόκλιση.

4. Γενικά, όσο πιο ψηλά στην αλυσίδα εφοδιασμού βρίσκεται μια εταιρεία (δηλαδή όσο «μακρύτερα» είναι από τον τελικό πελάτη), τόσο μεγαλύτερη «παραμόρφωση» της πληροφορίας δέχεται. Χαρακτηριστικό παράδειγμα είναι το «φαινόμενο του μαστιγίου» (bullwhip effect) που αναφέρθηκε νωρίτερα.

5. Η πρόβλεψη πριν εφαρμοσθεί θα πρέπει να δοκιμαστεί. Υπάρχουν πολλά διαφορετικά μοντέλα προβλέψεων και ενδείκνυται η δοκιμή των διαφόρων τεχνικών στα ίδια ιστορικά δεδομένα, προκειμένου αυτές να αξιολογηθούν ως προς την ακρίβεια των αποτελεσμάτων τους. Η μέθοδος ή το μοντέλο που έδωσε τα καλύτερα αποτελέσματα με τα υπάρχοντα δεδομένα είναι πολύ πιθανό να είναι κατάλληλη και για μελλοντικές προβλέψεις.

6. Η πρόβλεψη δεν υποκαθιστά την πραγματική ζήτηση. Καθώς σε κάθε πρόβλεψη υπάρχει ένα ποσοστό λάθους, το βασικό ζητούμενο είναι η μεγαλύτερη δυνατή μείωση του lead time, ώστε να επιτρέψει στην πραγματική ζήτηση να επηρεάζει όσο το δυνατό περισσότερο την πρόβλεψη.

2.7 Μέθοδοι πρόβλεψης

Οι ευρέως χρησιμοποιούμενες τυποποιημένες μέθοδοι πρόβλεψης μπορούν γενικά να ταξινομηθούν σε τέσσερις κατηγορίες: Ποιοτικές, χρονοσειράς, τυχαίες και προσομοίωσης.

Ποιοτικές (Qualitative): Οι μέθοδοι αυτοί είναι πρωτίστως υποκειμενικές και βασίζονται στην κρίση, την διαίσθηση, ή σε έρευνες. Είναι καταλληλότερες όταν υπάρχουν λίγα ή καθόλου ιστορικά δεδομένα, ή όταν υπάρχουν πληροφορίες της αγοράς που να επηρεάζουν την πρόβλεψη. Η «μη επιστημονική» φύση αυτών των μεθόδων καθιστά δύσκολη την τυποποίηση και τη μέτρηση της ακρίβειας τους. Ωστόσο, αυτές οι μέθοδοι ίσως είναι οι μόνες διαθέσιμες όταν προσπαθούμε να προβλέψουμε την πορεία νέων προϊόντων, αλλαγές στις πολιτικές και κοινωνικές συνθήκες ή τις επιπτώσεις της νέας τεχνολογίας. Είναι οι μέθοδοι επιλογής όταν χρειάζομαστε μέσο- και μακρο- πρόθεσμες προβλέψεις.

Προβολικές ή Χρονοσειράς (Historical projection - time series): Οι μέθοδοι αυτές χρησιμοποιούν ιστορικά δεδομένα προκειμένου να αναγνωρίσουν τάσεις στη ζήτηση και να τις προβάλουν στο μέλλον για να πραγματοποιήσουν την πρόβλεψη. Βασίζονται στην παραδοχή ότι η παρελθούσα ζήτηση είναι καλός και ικανός δείκτης της μελλοντικής και δεν συνυπολογίζουν άμεσα μελλοντικά γεγονότα τα οποία μπορεί να την επηρεάσουν. Είναι περισσότερο κατάλληλες όταν το βασικό «σχήμα» της ζήτησης δεν διαφοροποιείται σημαντικά μεταξύ των περιόδων που εξετάζονται. Λειτουργούν ικανοποιητικά, κυρίως λόγω της έμφυτης σταθερότητας που

παρουσιάζουν οι χρονοσειρές για μικρά χρονικά διαστήματα. Η ποσοτική φύση των χρονοσειρών ενθαρρύνει τη χρήση μαθηματικών και στατιστικών μοντέλων σαν βασικά εργαλεία πρόβλεψης. Η ακρίβεια που μπορεί να επιτευχθεί για περιόδους μικρότερες των έξι μηνών είναι συνήθως πολύ καλή. Γι' αυτούς τους λόγους είναι οι απλούστερες σε εφαρμογή μέθοδοι και οι καταλληλότερες για την παραγωγή βραχυπρόθεσμων προβλέψεων.

Δύο από τις πιο κοινές αυτές μεθόδους είναι ο κινούμενος μέσος και η εκθετική εξομάλυνση. Στη μέθοδο του κινούμενου μέσου υπολογίζεται ο μέσος όρος της ζήτησης για συγκεκριμένο αριθμό περιόδων στο παρελθόν και το αποτέλεσμα χρησιμοποιείται σαν πρόβλεψη για την επόμενη περίοδο. Η εκθετική εξομάλυνση είναι μια εναλλακτική, περισσότερο πολύπλοκη μέθοδος, η οποία δίνει μεγαλύτερη βαρύτητα στα στοιχεία των πιο πρόσφατων περιόδων. Η μέθοδος αυτή έχει ταχύτερη απόκριση σε αλλαγές του σχήματος της ζήτησης απ' ότι η μέθοδος του κινούμενου μέσου.

Άτυπες (Casual): Αυτές οι μέθοδοι θεωρούν ότι η πρόβλεψη της ζήτησης συσχετίζεται έντονα με συγκεκριμένους παράγοντες του περιβάλλοντος (πχ το επίπεδο εξυπηρέτησης πελάτη, την οικονομική κατάσταση της χώρας, τα επιτόκια δανεισμού, κλπ). Το ζητούμενο εδώ είναι να εντοπισθεί η συσχέτιση μεταξύ ζήτησης - περιβάλλοντος και να γίνουν εκτιμήσεις για τους παράγοντες που θα χρησιμοποιηθούν προκειμένου να γίνει η πρόβλεψη. Στο βαθμό που η συσχέτιση αιτίας - αποτελέσματος μπορεί να περιγραφεί ικανοποιητικά, τα μοντέλα αυτά μπορούν να παράγουν σχετικά ακριβείς μέσο- και μακρο- πρόθεσμες προβλέψεις. Βασικό τους μειονέκτημα είναι ότι συχνά είναι δύσκολο να βρεθούν οι κατάλληλες μεταβλητές του περιβάλλοντος και αν βρεθούν, η συσχέτιση τους με την μεταβλητή που θέλουμε να προβλέψουμε είναι συνήθως πολύ μικρή.

Προσομοιώσεις: Αυτές οι μέθοδοι πρόβλεψης μιμούνται τις επιλογές των καταναλωτών που προκαλούν τη ζήτηση. Με την χρήση της προσομοίωσης μια επιχείρηση μπορεί να συνδυάσει τις παραπάνω μεθόδους πρόβλεψης για να απαντήσει σε ερωτήματα όπως: Ποιο θα είναι το αντίκτυπο των προωθητικών ενεργειών; Ποιο θα είναι το αντίκτυπο αν κάποιος ανταγωνιστής ανοίξει κατάστημα δίπλα μας; Οι αεροπορικές εταιρείες για παράδειγμα προσομοιώνουν την αγοραστική συμπεριφορά των πελατών τους ώστε να προβλέψουν τη ζήτηση θέσεων με υψηλό κόμιστρο, όταν έχουν εξαντληθεί οι φθηνές.

Η τελική απόφαση μιας επιχείρησης για την επιλογή της καταλληλότερης μεθόδου πρόβλεψης μπορεί να είναι δύσκολη. Στην πράξη αρκετές μελέτες καταδεικνύουν ότι η χρήση διαφορετικών μεθόδων για την παραγωγή συνδυασμένων προβλέψεων είναι αποτελεσματικότερη από τη χρήση μιας μόνο μεθόδου.

3. Το φαρμακείο και η διαχείριση του αποθέματος των φαρμάκων

Από τις πιο σημαντικές και με άμεσο αντίκτυπο διαχειριστικές λειτουργίες σε ένα φαρμακείο είναι ο έλεγχος του αποθέματος και η πολιτική προμηθειών. Αυτά τα δύο είναι αλληλένδετα, καθώς η αποτελεσματικότητα του ενός εξαρτάται από το άλλο. Οι προμήθειες απαιτούν να γνωρίζει ο φαρμακοποιός τη σωστή ποσότητα που θα παραγγείλει, πότε θα τοποθετήσει την παραγγελία, σε ποια τιμή και σε ποιες πηγές. Το απόθεμα είναι το αποτέλεσμα της παραπάνω διαδικασίας.

Το απόθεμα του φαρμακείου είναι ουσιαστικά η μοναδική και μεγαλύτερη σε μέγεθος επένδυση της επιχείρησης. Κατά συνέπεια, κανένα άλλο περιουσιακό στοιχείο δεν έχει τη δυνατότητα να «καταστρέψει» ένα φαρμακείο όσο ένα ανεπαρκώς διαχειριζόμενο απόθεμα. Σε ένα μέσο φαρμακείο, το κόστος των πωληθέντων ειδών ξεπερνά το 60% του συνόλου των εξόδων της επιχείρησης. Μια μεταβολή 1% στο μέσο κόστος των προϊόντων μπορεί να επιφέρει αύξηση ή μείωση κερδών περίπου 10%. Για το λόγο αυτό, κάποια φαινομενικά μικρή ανεπάρκεια στον έλεγχο του αποθέματος και τις προμήθειες, μπορεί να έχει μεγάλη σημασία όσον αφορά τις ταμειακές ροές και την κερδοφορία της επιχείρησης.

Παρά τις προφανείς επιπτώσεις τους στη λειτουργία της επιχείρησης, οι διαδικασίες προμηθειών και ελέγχου του αποθέματος σπάνια έχουν από τον φαρμακοποιό την προσοχή που τους αξίζει. Η τοποθέτηση παραγγελιών αντιμετωπίζεται περισσότερο σαν μια καθημερινή διαδικασία ρουτίνας, παρά σαν μια επενδυτική δραστηριότητα με συνέπειες στην κερδοφορία του φαρμακείου. Η δε διαχείριση του αποθέματος αντιμετωπίζεται σαν μια «βαρετή» εργασία η οποία δεν λαμβάνει την προτεραιότητα που της αρμόζει και αναβάλλεται συνεχώς.

Αν και σήμερα η καθημερινή λειτουργία του φαρμακείου υποστηρίζεται από εξελιγμένο λογισμικό πωλήσεων, αυτό είναι πιθανώς και το γεγονός το οποίο έχει συμβάλει στην έλλειψη της δέουσας προσοχής όσον αφορά τη διαχείριση των αγορών και του αποθέματος. Τα εξελιγμένα εργαλεία των εφαρμογών αυτών έχουν σχεδιαστεί έτσι ώστε να απαλλάσσουν τον φαρμακοποιό από χρονοβόρες, τυποποιημένες εργασίες παραγγελιών και διαχείρισης αποθέματος, ενώ ταυτόχρονα παρέχουν πολύτιμα στοιχεία (ιστορικά δεδομένα πωλήσεων, στατιστικά κλπ) για την υποστήριξη των σχετικών αποφάσεων. Δυστυχώς όμως, οι περισσότεροι φαρμακοποιοί αντιμετωπίζουν τις εφαρμογές αυτές σαν το μέσο για να ελαχιστοποιήσουν το χρόνο που θα διαθέσουν στις αγορές και το απόθεμα του φαρμακείου και όχι σαν το μέσο που θα τους επιτρέψει να επικεντρωθούν στις πραγματικά σημαντικές διαδικασίες της επιχείρησης τους.

Η λειτουργία της εφοδιαστικής αλυσίδας στην περίπτωση των προϊόντων που διακινούνται από τα φαρμακεία (φάρμακα, καλλυντικά, παραφαρμακευτικά προϊόντα) παρουσιάζει ιδιαιτερότητες, οι οποίες έχουν να κάνουν με τη φύση των ειδών αυτών, αλλά κυρίως με τους περιορισμούς και τους ελέγχους που θέτουν η Ελληνική και Ευρωπαϊκή νομοθεσία για την προάσπιση της δημόσιας υγείας και την εξασφάλιση της διαθεσιμότητας των φαρμάκων στην αγορά.

Αν και το φάρμακο ως εμπορεύσιμο - διακινούμενο προϊόν ακολουθεί τους γενικούς κανόνες που ισχύουν για κάθε καταναλωτικό αγαθό (όπως για παράδειγμα τα fmcg's) εντούτοις η σπουδαιότητα του για την υγεία των καταναλωτών επιβάλλει λειτουργία της εφοδιαστικής αλυσίδας κάτω από συγκεκριμένες συνθήκες (αποθήκευση, χρόνος παράδοσης, πλήρης ικνηλασιμότητα, επιστροφές, καταστροφή ακρήστων).

3.1 Χαρακτηριστικά του αποθέματος των φαρμάκων

Τα ιδιαίτερα χαρακτηριστικά των φαρμακευτικών προϊόντων υπαγορεύουν και τον τρόπο χειρισμού τους όσον αφορά τον έλεγχο του αποθέματος και την πολιτική που θα ακολουθήσει ο φαρμακοποιός για την αναπλήρωση του:

Χρόνος ζωής. Όλα τα φάρμακα έχουν συγκεκριμένο χρόνο ζωής, μετά τη παρέλευση του οποίου απαγορεύεται να αναλωθούν και συνεπώς καθίστανται άχρηστα και μη εμπορεύσιμα. Η εγχώρια νομοθεσία προβλέπει την επιστροφή στον προμηθευτή (διανομέα χονδρικής ή παραγωγό) των φαρμάκων που έχουν λήξει και την καταβολή στον πελάτη της αξίας των ειδών που επιστρέφονται. Συνεπώς παραμονή ενός φαρμάκου σε απόθεμα μέχρι τη λήξη του δεν προκαλεί οικονομική ζημιά στο φαρμακείο, εφόσον βέβαια η επιστροφή του γίνει εντός των χρονικών ορίων που θέτει ο νόμος.

Συνθήκες φύλαξης. Τα φάρμακα απαιτούν συγκεκριμένες συνθήκες φύλαξης (θερμοκρασία, υγρασία κλπ) προκειμένου να αποφευχθεί η αλλοίωσή τους, που μπορεί να οδηγήσει είτε σε απώλεια της θεραπευτικής τους ικανότητας, ή ακόμα και σε ανεπιθύμητες παρενέργειες για τον πελάτη-ασθενή. Αυτή η απαίτηση επιβάλλει συγκεκριμένες προδιαγραφές για τις εγκαταστάσεις αποθήκευσης, τόσο σε επίπεδο παραγωγού όσο και σε επίπεδο χονδρέμπορα (φαρμακαποθήκες) και λιανοπωλητή (φαρμακεία). Επιπλέον κατηγορίες φαρμάκων (πχ εμβόλια) απαιτούν συνθήκες ψυχρής αλυσίδας καθ' όλη τη διάρκεια ζωής τους. Μη τήρηση των συνθηκών διατήρησης και διακίνησης των φαρμάκων μπορεί να οδηγήσει σε αλλοίωση και καταστροφή του αποθέματος με επακόλουθη οικονομική ζημιά για το φαρμακείο και επιπλέον, αστική ευθύνη του φαρμακοποιού σε περίπτωση πώλησης ακατάλληλου φαρμάκου.

Ελεγχόμενα σκευάσματα - Ναρκωτικά. Σύμφωνα με την Ελληνική νομοθεσία, φαρμακευτικά σκευάσματα που ανήκουν σε κάποια από τις κατηγορίες ναρκωτικών απαιτείται να φυλάσσονται χωριστά από τα υπόλοιπα φάρμακα και η διακίνηση τους ελέγχεται από τους αρμόδιους φορείς του Υπουργείου Υγείας και Κοινωνικής Αλληλεγγύης. Τα αποθέματα αυτών των ειδών αποθηκεύονται σε ξεχωριστούς χώρους φύλαξης αυξημένης ασφάλειας, καθώς αποτελούν κατηγορία φαρμάκων ελκυστική σε κλοπές. Για τα είδη αυτά επιβάλλονται απογραφές του αποθέματος σε τακτά χρονικά διαστήματα ενώ πραγματοποιείται και αυστηρός έλεγχος των παραστατικών διακίνησης (τιμολόγια, συνταγολόγια, κλπ) από τις αρμόδιες

κρατικές υπηρεσίες. Ο φαρμακοποιός είναι ο κατά τον Νόμο υπεύθυνος για οποιαδήποτε αδικαιολόγητη έλλειψη παρουσιάσει το απόθεμα.

3.2 Χαρακτηριστικά της ζήτησης στο φάρμακο

Η ζήτηση στο φάρμακο (στο επίπεδο λιανικής πώλησης - φαρμακείου) μπορεί να χαρακτηριστεί στη συντριπτική της πλειοψηφία κανονική, καθώς υπάρχει μεγάλος αριθμός πελατών και σε κάθε έναν από αυτούς καταλήγει ένα πολύ μικρό τμήμα του συνόλου των πωλήσεων. Την κανονικότητα της ζήτησης ενισχύει επιπλέον το γεγονός ότι η υφιστάμενη νομοθεσία επιβάλλει την πώληση της ελάχιστης θεραπευτικής ποσότητας ανά ασθενή για μέγιστο χρονικό διάστημα ενός μήνα. Επιπλέον, η ζήτηση είναι μη εξαρτημένη και συνεπώς οι βραχυπρόθεσμες μέθοδοι πρόβλεψης (προβολικές ή χρονοσειράς) που περιγράφηκαν στο προηγούμενο κεφάλαιο μπορούν να δώσουν αξιόπιστα αποτελέσματα για μικρό χρονικό ορίζοντα (μέχρι έξι μήνες). Η αξιοπιστία αυτή ενισχύεται περαιτέρω, αν συνεκτιμηθεί το γεγονός ότι μεγάλο ποσοστό των πελατών ενός φαρμακείου είναι σταθεροί πελάτες και προμηθεύονται τα ίδια σκευάσματα για συνήθως μακρύ χρονικό διάστημα.

Ενώ για μεγάλο ποσοστό του αποθέματος ενός φαρμακείου η ζήτηση είναι όπως είδαμε σχετικά σταθερή (πχ υπερλιπιδαιμικά, αντιυπερτασικά, καρδιολογικά φάρμακα) και ανεξάρτητη της εποχής του χρόνου, για ένα άλλο κομμάτι, βασικό χαρακτηριστικό της ζήτησης είναι η εποχικότητα. Σε αυτή την κατηγορία σκευασμάτων η ζήτηση παρουσιάζεται μεν κανονική και συνεχής, εμφανίζει όμως εξάρσεις σε συγκεκριμένες χρονικές περιόδους: αντιβιώσεις, αντιβηχικά σιρόπια κλπ παρουσιάζουν αύξηση της ζήτησης τους χειμερινούς μήνες, ενώ άλλα (πχ αντισταμινικά) την άνοιξη και το καλοκαίρι. Χαρακτηριστικό παράδειγμα τα αντιγριπικά εμβόλια, τα οποία εμφανίζουν μια περιορισμένη περίοδο πολύ υψηλής ζήτησης ενός μήνα στην αρχή του χειμώνα, όπως ακριβώς συμβαίνει με τα παιδικά παιχνίδια τα Χριστούγεννα.

Πλέον των παραπάνω, πολύ μικρό ποσοστό των πωλήσεων σε ένα φαρμακείο αφορά είδη με μη κανονική ζήτηση για τα οποία δεν μπορεί να γίνει πρόβλεψη. Τα είδη αυτά αποτελούν συνήθως εξειδικευμένα προϊόντα, τα οποία δεν τηρούνται σε απόθεμα αλλά παραγγέλλονται μόνο κατ' απαίτηση του πελάτη. Συνεπώς, όχι μόνο δεν απαιτείται, αλλά δεν μπορεί να γίνει πρόβλεψη για τα είδη αυτά.

Θα πρέπει εδώ να σημειωθεί ότι, όπως σε όλα τα καταναλωτικά αγαθά έτσι και στο φάρμακο, τη ζήτηση επηρεάζουν κατά καιρούς προωθητικές ενέργειες των εταιρειών, κυρίως σε ότι αφορά νεοεισερχόμενα στην αγορά σκευάσματα. Οι ενέργειες αυτές μπορεί να οδηγήσουν σε παροδική αύξηση της ζήτησης κάποιων φαρμάκων, δεν μπορεί όμως να γίνει αξιόπιστη πρόβλεψη της ζήτησης τους πριν παρέλθει ικανό χρονικό διάστημα, ώστε να αξιολογηθεί στην πράξη από τους γιατρούς και τους ασθενείς η αποτελεσματικότητά της δράσης τους.

Ανεξάρτητα πάντως από το γενικό σχήμα και τις πιθανές, μικρής έκτασης, ιδιομορφίες της ζήτησης, η βασική, θεμελιώδης και ουσιαστική απαίτηση είναι μία: Η άμεση διαθεσιμότητα του φαρμάκου όταν το ζητήσει ο πελάτης - ασθενής. Αυτή η απαίτηση διαμορφώνει σε μεγάλο βαθμό τόσο την πολιτική αποθέματος, όσο και το γενικότερο πλαίσιο λειτουργίας του δικτύου εφοδιασμού του φαρμακείου. Έτσι, τα χαμηλής εμπορικής αξίας αλλά ευρέως διαδεδομένα φάρμακα θα πρέπει να υφίστανται σε απόθεμα, καθότι έλλειψη τους θα προκαλέσει απώλεια όχι μόνο πωλήσεων αλλά και πελατών (δεδομένης και της ιδιαίτερης στη χώρα μας σχέσης ασθενή - φαρμακοποιού). Η εξασφάλιση της διαθεσιμότητας σημαίνει επίσης ελαχιστοποίηση της πιθανότητας εμφάνισης ελλείψεων, που αντιμετωπίζεται με τη χρήση πολλαπλών πηγών προμήθειας (συνεργασία απ' ευθείας με τις εταιρείες - παραγωγούς και με περισσότερες από μία φαρμακαποθήκες).

Επιπλέον σημαντικό κριτήριο διαθεσιμότητας είναι ο απαιτούμενος χρόνος παράδοσης (lead time) σε περίπτωση που η απαίτηση του πελάτη - ασθενή δεν ικανοποιηθεί άμεσα από το απόθεμα. Στην περίπτωση των φαρμάκων ο χρόνος αυτός είναι εξαιρετικής σημασίας για τον πελάτη, διότι καθορίζει τον χρόνο έναρξης της θεραπείας του. Συνήθως το lead time στα φάρμακα είναι αποδεκτό από τον ασθενή (αυθημερόν σε παραγγελίες από φαρμακαποθήκη, 2 ημέρες σε απ' ευθείας παραγγελίες στις εταιρείες παραγωγής - διακίνησης).

Σε περιπτώσεις γενικευμένων ελλείψεων από την αγορά, το lead time δεν μπορεί να προσδιορισθεί με ακρίβεια, καθώς οι παράγοντες που επηρεάζουν τη διαθεσιμότητα των ειδών είναι συνήθως μη ελεγχόμενοι. Μεγαλύτερος είναι ο χρόνος παράδοσης για ειδικά σκευάσματα (όπως πχ αυτά που εισάγονται κατά παραγγελία από το εξωτερικό), αλλά σε αυτές τις περιπτώσεις η παραγγελία τοποθετείται από τον ασθενή πολύ πριν παρουσιαστεί η ανάγκη, ώστε να υπάρχει επαρκής χρόνος ικανοποίησης της.

4. Μελέτη περίπτωσης: Η Πολιτική Αποθέματος στο Στρατιωτικό Φαρμακείο Αθηνών.

4.1 Περιγραφή της επιχείρησης, της δομής και της λειτουργίας του δικτύου των καταστημάτων.

Το Στρατιωτικό Φαρμακείο Αθηνών (ΣΦΑ) είναι φαρμακείο - εμπορικό κατάστημα του στρατού, για την εξυπηρέτηση των δικαιούχων εν ενεργεία και συνταξιούχων των ενόπλων δυνάμεων και τα μέλη των οικογενειών τους. Εμπορεύεται φάρμακα και μικρό αριθμό παραφαρμακευτικών προϊόντων. Το δίκτυο των καταστημάτων του αποτελείται από το κεντρικό κατάστημα και την φαρμακαποθήκη (στο χώρο του νοσοκομείου ΝΙΜΤΣ) και τέσσερα μικρότερα υποκαταστήματα:

Στο Ναυτικό Νοσοκομείο Αθηνών (ΝΝΑ).

Στο Υπουργείο Εθνικής Άμυνας (ΥΕΘΑ).

Στο Ναύσταθμο Σαλαμίνας.

Στο Ναύσταθμο Κρήτης.

Κάθε υποκατάστημα θεωρείται ξεχωριστή «διαχείριση», έχει δηλαδή αυτονομία στη λειτουργία του. Διαθέτει αποθήκη και συναλλάσσεται με την κεντρική φαρμακαποθήκη (παραγγελίες - επιστροφές), η οποία αποτελεί και τον αποκλειστικό «προμηθευτή» του. Ως «υποκατάστημα» θεωρείται και το τμήμα πωλήσεων λιανικής του κεντρικού καταστήματος. Η αυτονομία λειτουργίας κάθε υποκαταστήματος δεν είναι πλήρης, δεν αποτελούν δηλαδή αυτόνομες επιχειρηματικές οντότητες με δικό τους ΑΦΜ, φορολογικά στοιχεία, κλπ. Τα

υποκαταστήματα έχουν δικό τους απόθεμα και το διαχειρίζονται αυτόνομα, λαμβάνοντας υπόψη κάποιους βασικούς κανόνες και τις κατευθύνσεις που τίθενται από την κεντρική φαρμακαποθήκη (πχ τα ακριβά/εξειδικευμένα φάρμακα πωλούνται μόνο από το κεντρικό υποκατάστημα). Ο υπεύθυνος κάθε υποκαταστήματος έχει τη δυνατότητα να χαράξει τη δική του πολιτική, στο βαθμό που αφορά το απόθεμά του, πάντοτε σε συνεννόηση με την κεντρική φαρμακαποθήκη και τη Διεύθυνση του ΣΦΑ.

Στο κεντρικό κατάστημα λειτουργεί η κεντρική φαρμακαποθήκη, της οποίας αποκλειστικός ρόλος είναι ο εφοδιασμός των υποκαταστημάτων. Ο ρόλος του κεντρικού καταστήματος είναι δηλαδή διπλός: λειτουργεί σαν κατάστημα πωλήσεων λιανικής (το κεντρικό φαρμακείο) αλλά και σαν φαρμακαποθήκη, τόσο για το κεντρικό φαρμακείο, όσο και για τα υποκαταστήματα. Αυτά τα δύο τμήματα, αν και στεγάζονται στον ίδιο χώρο, είναι σαφώς διαχωρισμένα, οργανωτικά και λειτουργικά.

Η συναλλαγή με τους προμηθευτές του Στρατιωτικού Φαρμακείου (παραγγελίες, επιστροφές) γίνεται από την κεντρική αποθήκη, στην οποία χρεώνονται όλες οι εισαγωγές από αγορές και από την οποία «φεύγουν» όλες οι επιστροφές. Το ΣΦΑ τοποθετεί παραγγελίες απ' ευθείας στις φαρμακευτικές εταιρείες (κυρίως παραγγελίες μεγάλου όγκου και αξίας) αλλά και σε χονδρέμπορο-φαρμακαποθήκη (για έκτακτες παραγγελίες μικρού όγκου, κυρίως για κάλυψη των backorders). Σε αυτές τις περιπτώσεις τα είδη παραδίδονται απ' ευθείας στα υποκαταστήματα, η χρέωση τους όμως γίνεται αρχικά στην κεντρική αποθήκη και από αυτή στη συνέχεια στο υποκατάστημα που τα παρέλαβε.

Είναι σημαντικό να τονισθεί ότι οι χρόνοι παράδοσης (εκτός από τις περιπτώσεις γενικών ελλείψεων από την αγορά) είναι εξαιρετικά σύντομοι, τόσο για τις απ' ευθείας παραγγελίες στις εταιρείες όσο και για τις παραγγελίες στις συνεργαζόμενες φαρμακαποθήκες. Στη συντριπτική τους πλειοψηφία, τα είδη παραδίδονται από τις εταιρείες την μεθεπόμενη εργάσιμη της παραγγελίας, ενώ από την φαρμακαποθήκη την επόμενη εργάσιμη (για παραγγελίες που τοποθετούνται αργά το μεσημέρι) ή και αυθημερόν (για παραγγελίες που τοποθετούνται νωρίς το πρωί). Αυτοί οι πολύ σύντομοι χρόνοι παράδοσης συνιστούν πλεονέκτημα για το φαρμακείο, καθώς επιτρέπουν την τήρηση ελάχιστου ή και μηδενικού αποθέματος ασφαλείας σε πολλά είδη. Δημιουργούν όμως επιπλέον

φόρτο εργασίας για την παραλαβή και τακτοποίηση των παραγγελιών καθώς επίσης και για την τακτοποίηση των backorders.

Ανακεφαλαιώνοντας, το δίκτυο του ΣΦΑ αποτελείται από μια αποθήκη χονδρικής πώλησης (κεντρική φαρμακαποθήκη) και 5 υποκαταστήματα λιανικής πώλησης, που εξυπηρετούν τους ασφαλισμένους (πελάτες). Κάθε υποκατάστημα διαθέτει δικό του στοκ και τοποθετεί παραγγελίες στην κεντρική αποθήκη. Ο υπεύθυνος λειτουργίας κάθε υποκαταστήματος σχεδιάζει και εφαρμόζει τη δική του πολιτική αποθέματος, λαμβάνοντας όμως πάντοτε υπόψη του την πολιτική της κεντρικής αποθήκης και τους περιορισμούς που επιβάλλονται από αυτή. Είναι σημαντικό να τονισθεί ότι διακίνηση αποθέματος μεταξύ των υποκαταστημάτων, αν χρειαστεί, (πχ σε περίπτωση ικανοποίησης backorders), δεν γίνεται απ' ευθείας, αλλά πάντοτε διαμέσου της κεντρικής αποθήκης. Σχηματικά το δίκτυο του ΣΦΑ μπορεί να παρασταθεί στο παρακάτω σχήμα:

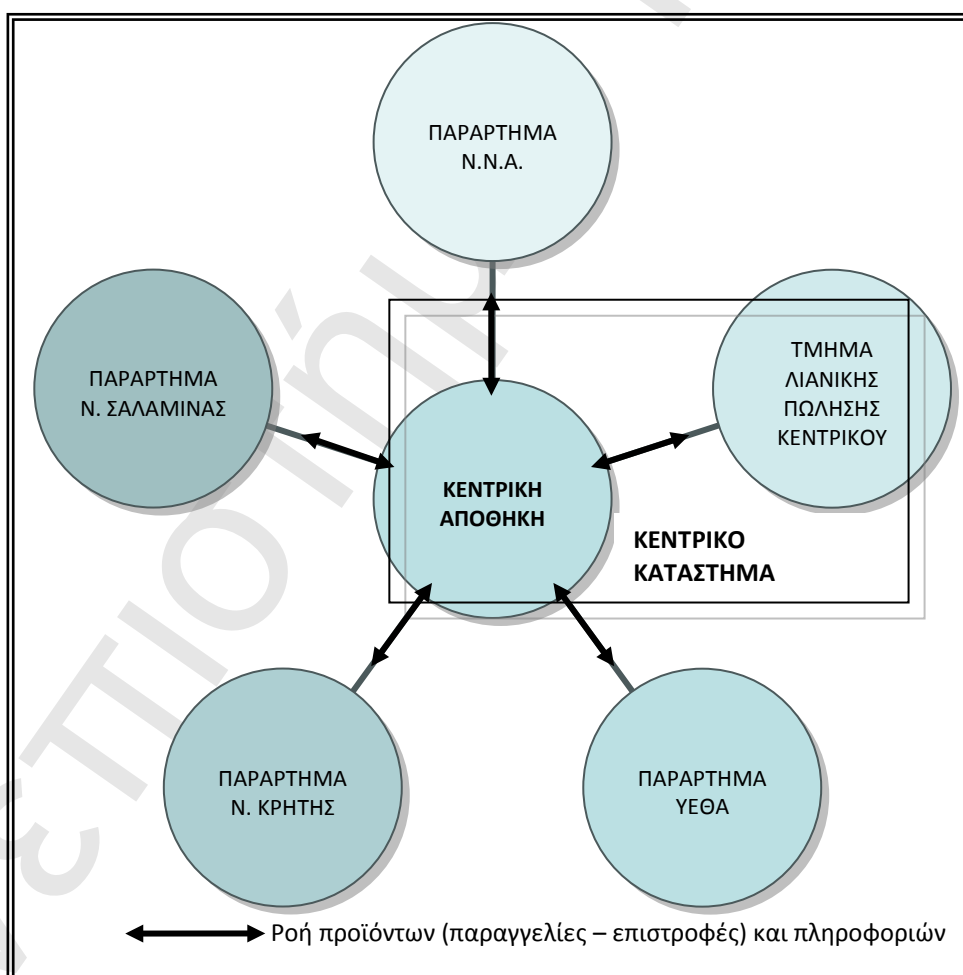

Σχήμα 4.1 Οργανωτική δομή δικτύου καταστημάτων ΣΦΑ

Με βάση τον όγκο των ετήσιων πωλήσεων κάθε υποκαταστήματος, μπορούμε να τα κατατάξουμε:

ΥΠΟΚΑΤΑΣΤΗΜΑ	ΠΩΛΗΣΕΙΣ (ΣΕ ΧΙΛΙΑΔΕΣ ΕΥΡΩ)	ΠΟΣΟΣΤΟ % ΕΠΙ ΣΥΝΟΛΟΥ ΤΩΝ ΠΩΛΗΣΕΩΝ
ΚΕΝΤΡΙΚΟ	6.631,80	51,61
ΝΝΑ	3.075,18	23,93
ΥΕΘΑ	2.058,55	16,02
Ν. ΣΑΛΑΜΙΝΑΣ	777,05	6,05
Ν. ΚΡΗΤΗΣ	308,30	2,40
ΣΥΝΟΛΟ:	12.850,88	100,00

Πίνακας 4.1: Κατάταξη των υποκαταστημάτων του ΣΦΑ βάση του ετήσιου όγκου πωλήσεων

Όπως φαίνεται, τα 3 από τα 5 υποκαταστήματα παράγουν το 92% σχεδόν του συνόλου των ετήσιων πωλήσεων του ΣΦΑ, με το κεντρικό κατάστημα και το κατάστημα του ΝΝΑ να αποτελούν μαζί το 75% του συνόλου.

4.2 Πληροφοριακή υποδομή του δικτύου - Λογισμικό

Η πληροφοριακή υποδομή του δικτύου του ΣΦΑ υποστηρίζει τη λειτουργία των καταστημάτων λιανικής (εκτέλεση συνταγών, τιμολόγηση, έλεγχος αποθέματος, οικονομικά στοιχεία κλπ) και τη λειτουργία της κεντρικής αποθήκης (εισαγωγή αγορών - εκτέλεση παραγγελιών, τιμολόγηση, απογραφές, προβλέψεις, παραγωγή στατιστικών στοιχείων, πληροφοριακών καταστάσεων, κλπ).

Το λογισμικό που χρησιμοποιείται στα καταστήματα πωλήσεων λιανικής είναι εμπορικό λογισμικό φαρμακείου. Για την κεντρική φαρμακαποθήκη χρησιμοποιείται κατάλληλα προσαρμοσμένο λογισμικό διαχείρισης αποθήκης (wms). Κάθε υποκατάστημα διατηρεί τη δική του βάση δεδομένων, που είναι ανεξάρτητη από τις βάσεις δεδομένων των υπολοίπων καταστημάτων. Μεταξύ τους δεν υπάρχει άμεση (on-line) επικοινωνία. Επίσης, δεν υπάρχει απ' ευθείας επικοινωνία των συστημάτων των υποκαταστημάτων με το λογισμικό της κεντρικής αποθήκης, όπως θα περίμενε κανείς για ένα τέτοιο δίκτυο καταστημάτων.

Το εγκατεστημένο στην κεντρική φαρμακαποθήκη λογισμικό είναι ένα τυπικό εμπορικό πακέτο διαχείρισης αποθήκης, διαμορφωμένο στις ιδιαίτερες απαιτήσεις του φαρμάκου. Παρέχει στον διαχειριστή όλα τα απαραίτητα εργαλεία για τον

έλεγκο του αποθέματός, την παραγωγή προβλέψεων και τη διαμόρφωση της πολιτικής του. Το ιστορικό πωλήσεων και αγορών κάθε κωδικού είναι άμεσα διαθέσιμο στον χρήστη, τόσο για το τρέχον όσο και για το προηγούμενο έτος (Σχήματα 4.2 και 4.3).

Αποθήκη: ΣΥΝΟΛΟ ΑΠΟΘΗΚΩΝ
Υποαποθήκη: ΣΥΝΟΛΟ ΥΠΟΑΠΟΘΗΚΩΝ
Είδος: 110290 OMACOR 28 CAPS 1000MG

Περιγραφή	2012		2011		Ποσ. % Αξία %	
	Ποσότητα	Αξία	Ποσότητα	Αξία		
Ιανουάριος	.000	.00	890.000	17.661,60	-100,00	-100,00
Φεβρουάριος	.000	.00	570.000	11.439,90	-100,00	-100,00
Μάρτιος	.000	.00	1.180.000	23.682,60	-100,00	-100,00
Απρίλιος	.000	.00	869.000	17.440,83	-100,00	-100,00
Μάιος	.000	.00	1.010.000	20.069,10	-100,00	-100,00
Ιούνιος	.000	.00	1.150.000	22.436,50	-100,00	-100,00
Ιούλιος	.000	.00	770.000	14.582,00	-100,00	-100,00
Αύγουστος	.000	.00	700.000	13.650,00	-100,00	-100,00
Σεπτέμβριος	.000	.00	770.000	15.015,00	-100,00	-100,00
Οκτώβριος	.000	.00	1.020.000	19.890,00	-100,00	-100,00
Νοέμβριος	.000	.00	420.000	8.190,00	-100,00	-100,00
Δεκέμβριος	.000	.00	.000	.00	.00	.00
Σύνολα	.000	.00	9.339.000	184.057,53		

Σχήμα 4.2: Η οθόνη του ιστορικού πωλήσεων είδους

Αποθήκη: ΣΥΝΟΛΟ ΑΠΟΘΗΚΩΝ
Υποαποθήκη: ΣΥΝΟΛΟ ΥΠΟΑΠΟΘΗΚΩΝ
Είδος: 110290 OMACOR 28 CAPS 1000MG

Περιγραφή	2012		2011		Ποσ. % Αξία %	
	Ποσότητα	Αξία	Ποσότητα	Αξία		
Ιανουάριος	.000	.00	1.200.000	19.893,00	-100,00	-100,00
Φεβρουάριος	.000	.00	1.200.000	19.893,00	-100,00	-100,00
Μάρτιος	.000	.00	1.100.000	18.235,25	-100,00	-100,00
Απρίλιος	.000	.00	-1.000	-16,58	-100,00	-100,00
Μάιος	.000	.00	2.300.000	38.549,00	-100,00	-100,00
Ιούνιος	.000	.00	.000	.00	.00	.00
Ιούλιος	.000	.00	1.650.000	26.367,00	-100,00	-100,00
Αύγουστος	.000	.00	.000	.00	.00	.00
Σεπτέμβριος	.000	.00	1.650.000	27.984,00	-100,00	-100,00
Οκτώβριος	.000	.00	.000	.00	.00	.00
Νοέμβριος	.000	.00	.000	.00	.00	.00
Δεκέμβριος	.000	.00	.000	.00	.00	.00
Σύνολα	.000	.00	9.099.000	150.904,67		

Σχήμα 4.3: Η οθόνη του ιστορικού αγορών είδους

Υπάρχει επιπλέον η δυνατότητα παρουσίασης του αποθέματος, ταξινομημένου σύμφωνα είτε με τις πωλήσεις σε τεμάχια είτε με την αξία πωλήσεων (Σχήμα 4.4). Η αναφορά αυτή μπορεί να χρησιμοποιηθεί σαν βάση για την ABC ανάλυση των πωλήσεων.

A/A	ΡΑΦΙ	ΚΩΔΙΚΟΣ ΕΙΔΟΥΣ	ΠΕΡΙΓΡΑΦΗ	ΑΞΙΑ	%ΕΤΑΙΡ	%ΑΘΡΟΙΣΤ.
1	00000	09565	PLAVIX 28 F.C. TAB 75MG	409.575,20	4,004	4,004
2	00000	18208	LIPITOR 14TABS X 20MG	272.883,50	2,668	6,672
3	00000	18207	LIPITOR 14TABS X 10MG	183.532,20	1,794	8,466
4	00000	110290	OMACOR 28 CAPS 1000MG	177.933,85	1,739	10,205
5	00000	45635	SUBLIVAC 1X24ML	169.239,62	1,654	11,860
6	00000	14370	LOSEC 14CAPS X 20MG	157.980,25	1,544	13,404
7	00000	110509	EZETROL TAB 10 MG	149.672,52	1,463	14,867
8	00000	18209	LIPITOR 14TABS X 40MG	115.738,14	1,131	15,999
9	00000	112215	INEGY 28TABS (10+20)MG (2x14)	109.762,80	1,073	17,072
10	00000	17617	ZURCAZOL 28TABS X 40MG	100.917,30	,987	18,058
11	2A	9081	SYMBICORT TURB 120DOSES X 160M	96.624,20	,945	19,003
12	00000	9031	PREVENAR Σ Τ Ο Π ! ! ! ! 1 X Ο	95.372,72	,932	19,935
13	00000	10501	CRESTOR 14TABS X 10MG	94.700,95	,926	20,861
14	00000	112210	INEGY 28TABS (10+10)MG	92.826,40	,907	21,768
15	00000	9441	PARIET 28TABS X 20MG	90.861,24	,888	22,657
16	00000	8975	NEXIUM 28TABS X 40MG	89.827,36	,878	23,535
17	00000	12124	BONVIVA FC 1 TAB 150 MG	85.585,50	,837	24,371
18	00000	55515	VAC. GARDASIL PR.SYR 0,5ML+2B	81.978,00	,801	25,173
19	00000	10516	FORSTEO INJ SOL 20MG 80ML	76.434,72	,747	25,920
20	00000	55712	JANUVIA 28TABS X 100MG	74.679,89	,730	26,650
21	00000	8938	GONAL-F VIAL 1 X 1,75ML X 1050	74.227,92	,726	27,376
22	00000	10502	CRESTOR 14TABS X 20MG	68.710,40	,672	28,048
23	00000	18133	XALATAN Eye Drops 2,5ml	68.311,93	,668	28,715
24	00000	9186	LEPUR 30 TAB 20MG	66.803,40	,653	29,368
25	00000	9795	SPIRIVA 30 INH.CAPS + HANDIHAL	65.230,20	,638	30,006
26	00000	8308	COAPROVEL 28 X (300+12,5)MG	64.006,20	,626	30,632
27	00000	07158	ISCOVER 28 F.C. TAB 75MG	62.399,39	,610	31,242
28	00000	110980	GONAL-F INJ.SOL.FEN 1,5ML X 90	59.761,00	,584	31,826
29	00000	18574	MIRAPEXIN 100TABS X 0,7MG	57.385,80	,561	32,387
30	00000	09975	SERETIDE DISKUS.INH 60DOSE X 2	56.778,88	,555	32,942
31	00000	17842	APROVEL 150MG X 28TABS	55.923,72	,547	33,489
32	00000	155556	OMNIC TOCAS 28TABS 0,4MG	53.027,25	,518	34,007

Σχήμα 4.4: Ταξινόμηση αποθέματος βάση αξίας πωλήσεων

Κατά τη διαμόρφωση των παραγγελιών το λογισμικό, με βάση τις παραμέτρους που ορίζει ο διαχειριστής, κάνει την αντίστοιχη πρόβλεψη και μπορεί να προτείνει και την προς παραγγελία ποσότητα (Σχήμα 4.5).

<< ΦΑΡΜΑΚΟΝ ERP >> ΣΤΡΑΤΙΩΤΙΚΟ ΦΑΡΜΑΚΕΙΟ (2008) <U2>

Κινήσεις Πελάτες Αποθήκη Προμηθευτές Δξιόγραφα Δροσιστική Πάγια Πληροφορήση Παράμετροι Έξοδος Παράθυρα

ΠΡΟΤΑΣΗ ΠΑΡΑΓΓΕΛΙΑΣ ΠΡΟΜΗΘΕΥΤΗ(1/2008)

Επιλογή Προμηθευτή

Κωδικός Προμ/τή	Επωνυμία Προμηθευτή	Τηλέφωνο	Υπόλοιπο	Συνολικό Μέγιστο Όριο Ανά Προμ/τή	Ανοικτές Παραγγελίες	Αξία Υπεραποθέματος	Αξία Παραγγελίας
✓ 1000	ABBOTT LABORATORIES ELLAS A.E	9985555	-1.005.116,680		0,000		95.770,290

Πλαφόν Εταιρείας: Σύνολο Παραγγελιών: 95.770,290

Σύνολο Όγκου: 0 Σύνολο Ποσότητας: 3263

Αποθηκευτικοί Χώροι: Αποθήκη Σεναρίου: 01-ΤΙΜΩΛΟΓΗΣΗΣ Αποθήκη Παραγγελίας: 01-ΤΙΜΩΛΟΓΗΣΗΣ Υποαποθήκη Παραγγ.: 01-ΤΙΜΩΛΟΓΗΣΗΣ

Επιλογή Είδους

Κωδικός Είδους	Περιγραφή Είδους	Υπολοιπα στο Group	Αναμενόμενα	Μέση Ημερ. Κατ/ση	Πρόβλεψη	Υπόλοιπο	Προτεινόμενη Ποσότητα	Παραγ/θείσα Ποσότη.	Αξία
✓ 50232	NON-REFLUX 4240 POUCHES 3,2CM			0,00	0	0	0	0	0,000
✓ 50233	NON-REFLUX 4241 POUCHES 3,8CM			0,00	0	0	0	0	0,000
✓ 50234	NON-REFLUX 4242 POUCHES 4,4CM			0,00	0	0	0	0	0,000
✓ 110290	OMACOR 28 CAPS 1000MG		0	28,7	1724,4	0	1724	1724	29.239,040
✓ 70702	OSMOLITE HN 500ML			0,00	0	0	0	0	0,000
✓ 12144	PEDIAZOLE Sirop 100ml		✓	0,00	0	0	0	0	0,000
✓ 12168	PENTOTHAL 1 Inj. 20ml 1gr		✓	0,00	0	0	0	0	0,000
✓ 40634	PRECISION PLUS * 50STRIPS GLUCO			0,00	0	0	0	0	0,000

Συσκ. Αγοράς: 0 Όγκος Είδους:

Τιμή Μονάδας: 16,96 Όγκος Γραμμής: 0

Ελλείψεις: 0 Ποσ. Ασφ. Τιμ.: 0

Πληροφορήση: Πωλήσεις >> Καρτέλα >> Καρτέλα ανά Πελάτη >> Αγορές >> Υπόλοιπα >> Καρτέλα ανά Προμ/τή >> Αγορές Προμ. >>

Ταξινόμηση Εκτύπωσης: ΠΕΡΙΓΡΑΦΗ ΕΙΔΟΥΣ

Εκτέλεση Έξοδος

Σχήμα 4.5: Πρόταση παραγγελίας σε προμηθευτή με πρόβλεψη, βάση ημερήσιας κατανάλωσης

4.3 Η πολιτική αποθέματος στα καταστήματα του δικτύου. Περιορισμοί και κανόνες.

Τα ιδιαίτερα χαρακτηριστικά του φαρμάκου και η μορφή που παρουσιάζει η ζήτηση του, όπως αναφέρθηκαν στο κεφάλαιο 3, διαμορφώνουν την πολιτική αποθέματος στο δίκτυο των καταστημάτων του ΣΦΑ. Καθοριστικός είναι σε αυτή τη περίπτωση ο κοινωνικός ρόλος του φαρμακείου, που επιβάλλει το υψηλότερο δυνατό επίπεδο εξυπηρέτησης των πελατών (ο ασθενής θεωρεί αυτονόητη την άμεση και πλήρη εξυπηρέτησή του). Αυτό τυπικά σημαίνει την ύπαρξη σε απόθεμα, κάθε φαρμάκου που κυκλοφορεί στην αγορά.

Επειδή όμως είναι πρακτικά αδύνατο και κυρίως εμπορικά ασύμφορο, ένα φαρμακείο να έχει σε απόθεμα όλα τα φαρμακευτικά προϊόντα που κυκλοφορούν στην αγορά (περίπου 10.000 διαφορετικοί κωδικοί σύμφωνα με το πιο πρόσφατο επίσημο δελτίο τιμών του ΥΥΚΑ), υπάρχει ανάγκη διαμόρφωσης συγκεκριμένης πολιτικής, έτσι ώστε να υπάρχει μια ισορροπία μεταξύ του κόστους αποθέματος και του επιπέδου εξυπηρέτησης των πελατών - ασθενών.

Κομβικό ρόλο στον σχεδιασμό και την υλοποίηση της πολιτικής αυτής έχει η κεντρική φαρμακαποθήκη. Τα υποκαταστήματα εναρμονίζουν τη λειτουργία τους με αυτή, διατηρώντας ένα μικρό βαθμό αυτονομίας για την κάλυψη των backorders, ή άλλων έκτακτων αναγκών που μπορεί να προκύψουν.

Η μέθοδος αναπλήρωσης του αποθέματος σε κάθε υποκατάστημα διαφέρει. Τα απομακρυσμένα καταστήματα (Σαλαμίνας και Κρήτης) εφαρμόζουν το σύστημα της σταθερής περιόδου παραγγελίας, καθώς η απόσταση τους από την κεντρική φαρμακαποθήκη δεν επιτρέπει συχνές παραλαβές και συνεπώς δυσχεραίνει τον ανεφοδιασμό τους. Θα πρέπει στο σημείο αυτό να διευκρινισθεί πως, αντίθετα με ότι συμβαίνει σε αντίστοιχες ιδιωτικές επιχειρήσεις, στην περίπτωση του ΣΦΑ δεν υπάρχει δυνατότητα για διανομή των παραγγελιών από την κεντρική φαρμακαποθήκη στα υποκαταστήματα. Έτσι, κάθε υποκατάστημα παραλαμβάνει την παραγγελία του με τα δικά του μέσα. Για τα υποκαταστήματα Σαλαμίνας και Κρήτης, η τοποθέτηση παραγγελιών γίνεται σε σταθερές χρονικές περιόδους περίπου ενός μήνα.

Τα δύο μεγάλα υποκαταστήματα (NNA και ΥΕΘΑ) αναπληρώνουν και αυτά το απόθεμά τους σε σταθερό χρονικό διάστημα, με παραγγελίες συνήθως ανά δύο εβδομάδες. Επιπλέον, έχουν τη δυνατότητα να καλύπτουν τις ελλείψεις τους με μη προγραμματισμένες παραγγελίες, ή παραγγελίες που τοποθετούνται κατευθείαν στην συνεργαζόμενη φαρμακαποθήκη. Ο χρόνος τοποθέτησης των παραγγελιών από τα υποκαταστήματα προς την κεντρική φαρμακαποθήκη δεν είναι αυστηρά καθορισμένος και όπως είναι φυσικό εξαρτάται από πολλούς παράγοντες (διακυμάνσεις της ζήτησης, επίπεδο αποθεμάτων, διαθεσιμότητα από τους προμηθευτές κλπ).

Τα αποθέματα ασφαλείας στα υποκαταστήματα δεν βρίσκονται παντού στα ίδια επίπεδα. Όπως είναι αναμενόμενο, τα καταστήματα Κρήτης και Σαλαμίνας τηρούν μεγαλύτερο απόθεμα ασφαλείας, καθώς η αναπλήρωση του στοκ γίνεται με μικρότερη συχνότητα απ' ό,τι στα υπόλοιπα. Τα καταστήματα του NNA και του ΥΕΘΑ κρατάνε ελάχιστο στοκ ασφαλείας, καθώς το lead time των παραγγελιών τους δεν ξεπερνά τις δύο ημέρες. Στο τμήμα πωλήσεων του κεντρικού καταστήματος το στοκ ασφαλείας είναι σχεδόν μηδενικό, λόγω του ότι η αναπλήρωση του αποθέματος του μπορεί να γίνεται άμεσα από την κεντρική φαρμακαποθήκη, ακόμα και μέσα στην ίδια ημέρα. Αν και το μηδενικό στοκ ασφαλείας θεωρείται αποτέλεσμα επιτυχούς

διαχείρισης του αποθέματος, όπως θα δούμε πιο κάτω στην περίπτωση που εξετάζεται συμβαίνει το αντίθετο και πολύ συχνά δημιουργούνται ελλείψεις.

Το στοκ ασφαλείας σε επίπεδο κεντρικής φαρμακαποθήκης είναι αυτό που παίζει καθοριστικό ρόλο και επηρεάζει ουσιαστικά τη λειτουργία των υποκαταστημάτων. Και σε αυτή τη περίπτωση το lead time της αναπλήρωσης είναι σχετικά μικρό, και δεν ξεπερνά τις δύο με τρεις εργάσιμες ημέρες. Επιπλέον, υπάρχει η δυνατότητα τοποθέτησης παραγγελιών στη συνεργαζόμενη φαρμακαποθήκη έκτακτα για μικρές ποσότητες και με άμεση παράδοση (ακόμα και εντός της ίδιας ημέρας). Για την αναπλήρωση του αποθέματος εφαρμόζεται σχεδόν αποκλειστικά η μέθοδος της σταθερής περιόδου παραγγελίας, λόγω της δυνατότητας που δίνει να τοποθετούνται συγκεντρωτικά παραγγελίες ανά προμηθευτή. Με αυτό τον τρόπο το μεγαλύτερο μέρος του αποθέματος ελέγχεται κάθε ενάμιση μήνα περίπου, που είναι και η περίοδος αναπαραγγελίας.

Ένα βασικό χαρακτηριστικό όσον αφορά το απόθεμα στα καταστήματα του δικτύου, είναι ότι δεν παρακολουθείται ενιαία. Κατά συνέπεια και τα αντίστοιχα οικονομικά μεγέθη - δείκτες δεν παρουσιάζονται ενιαία. Όπως αναφέρθηκε και πιο πάνω, κάθε υποκατάστημα ελέγχει αυτόνομα το στοκ του και τοποθετεί ξεχωριστά παραγγελίες, με αποτέλεσμα τη διόγκωση των πραγματικών αναγκών, όταν αυτές φτάσουν στην κεντρική αποθήκη (φαινόμενο «μαστιγίου»). Για τον λόγο αυτό, η εφαρμογή οποιασδήποτε μεθόδου ανάλυσης των πωλήσεων θα πρέπει να γίνει αθροιστικά στις πωλήσεις των υποκαταστημάτων και όχι απευθείας στις πωλήσεις της κεντρικής φαρμακαποθήκης, καθώς οι τελευταίες δεν αντικατοπτρίζουν το πραγματικό μέγεθος της ζήτησης, για την συντριπτική πλειοψηφία των διακινούμενων ειδών.

4.4 Διαπιστώσεις επί της λειτουργίας του δικτύου. Προβλήματα και δυσχέρειες.

Το σημαντικότερο πρόβλημα που παρατηρήθηκε στη λειτουργία του δικτύου των καταστημάτων του Στρατιωτικού Φαρμακείου είναι τα συχνά stock-outs, τόσο στα καταστήματα λιανικής όσο και στη κεντρική φαρμακαποθήκη. Αν και οι ελλείψεις είναι πρόσκαιρες (πλην των περιπτώσεων γενικής έλλειψης κάποιου είδους από την αγορά) και τακτοποιούνται στο συντριπτικό τους ποσοστό εντός 24 - 48 ωρών, εντούτοις μεταφράζονται σε:

α. Ταλαιπωρία και σπατάλη χρόνου για τον πελάτη, διότι είτε θα πρέπει να ξαναπεράσει από το φαρμακείο για να παραλάβει το είδος σε εκκρεμότητα, είτε θα πρέπει να απευθυνθεί σε άλλο φαρμακείο, πράγμα ιδιαίτερα δύσκολο για ηλικιωμένους ή πελάτες με προβλήματα υγείας.

β. Αυξημένο φόρτο εργασίας στην κεντρική φαρμακαποθήκη (συχνές και μικρές παραγγελίες, απασχόληση προσωπικού για την παραλαβή - χρέωση των back orders.

γ. Αυξημένο φόρτο εργασίας και στα καταστήματα λιανικής, για την οριστική τακτοποίηση των εκκρεμοτήτων και «κλείσιμο» των συνταγών που περιλαμβάνουν back orders.

δ. Έλλειψη ξεκάθαρης στρατηγικής όσον αφορά στο απόθεμα της κεντρικής φαρμακαποθήκης. Τα «κρίσιμα» είδη είναι μεν γνωστά, η γνώση αυτή όμως προκύπτει σαν αποτέλεσμα της εμπειρίας από την διαχείριση του αποθέματος και όχι βάση κάποιας συγκεκριμένης μεθοδολογίας «κατηγοριοποίησης» του. Η απουσία κατηγοριοποίησης σημαίνει ότι δεν εφαρμόζεται για κάθε είδος η καταλληλότερη μέθοδος αναπλήρωσης, ούτε υπολογίζεται το στοκ ασφαλείας με τον βέλτιστο τρόπο.

ε. Έλλειψη μηχανισμού δημιουργίας αξιόπιστων προβλέψεων. Τα ιστορικά δεδομένα των πωλήσεων αξιοποιούνται ελάχιστα, με αποτέλεσμα η εκτίμηση των αναγκών να γίνεται χονδρικά, στηριζόμενη σε μικρό αριθμό στοιχείων και χωρίς να εφαρμόζεται κάποια δοκιμασμένη μέθοδος πρόβλεψης.

στ. Απουσία λειτουργικού πλάνου απογραφών, πέρα από όσες επιβάλλονται από τον κανονισμό λειτουργίας του Στρατ. Φαρμακείου (τακτικά ανά τετράμηνο και έκτακτα κατά την έκδοση νέου δελτίου τιμών φαρμάκων). Όλα τα είδη απογράφονται με την ίδια συχνότητα και όχι σύμφωνα με την κρισιμότητα τους (πχ ελεγχόμενα σκευάσματα), ή την εμπορική τους αξία.

Η αντιμετώπιση των προβλημάτων που διατυπώθηκαν παραπάνω απαιτεί την κατάστρωση ενός πλάνου ενεργειών με σαφώς καθορισμένα στάδια:

1. Ανάλυση - κατηγοριοποίηση του αποθέματος
2. Ανάλυση των χαρακτηριστικών των διαφορετικών κατηγοριών αποθέματος.
3. Υπολογισμός των ποσοτήτων αναπαραγγελίας σε κάθε κατηγορία.

4. Υπολογισμός του στοκ ασφαλείας για κάθε κατηγορία.
5. Καθορισμός επιπλέον λειτουργιών ανά κατηγορία (τρόπος κυκλικής απογραφής, κλπ).

4.5 Κατηγοριοποίηση του αποθέματος και τρόπος υλοποίησης. Οι βασικοί παράγοντες της ανάλυσης και η σημασία τους.

Κατ' αρχάς είναι ξεκάθαρο ότι η επιδιωκόμενη ανάλυση θα πρέπει να γίνει για το απόθεμα της κεντρικής φαρμακαποθήκης, καθώς αυτή αποτελεί το κομβικό σημείο λειτουργίας του δικτύου, καθορίζοντας όπως αναφέρθηκε σε μεγάλο βαθμό και την πολιτική αποθέματος των υποκαταστημάτων.

Ένας εύχρηστος και αποτελεσματικός τρόπος κατηγοριοποίησης του αποθέματος είναι η ABC ανάλυση, η οποία περιγράφηκε στο Κεφάλαιο 1. Με τον τρόπο αυτό είμαστε σε θέση να προσδιορίσουμε τα κρίσιμα είδη βάση συγκεκριμένων κριτηρίων και να τα κατατάξουμε σε κατηγορίες. Όμως μια «μονοδιάστατη» ABC ανάλυση βασιζόμενη σε ένα μόνο κριτήριο (πχ τη συνολική ετήσια αξία των πωλήσεων) στην περίπτωση που εξετάζεται δεν ανταποκρίνεται στην πραγματικότητα. Καθώς το φάρμακο δεν είναι απλά ένα εμπορικό προϊόν αλλά περισσότερο ένα «κοινωνικό αγαθό», ο κοινωνικός ρόλος του φαρμακείου επιβάλλει να εξετάσουμε όχι μόνο τον τζίρο, αλλά και τον όγκο (σε μονάδες εμπορίας) των πωλήσεων.

Ένα πολύ φθηνό φάρμακο που πωλείται σε μεγάλες ποσότητες δεν μπορεί να αγνοηθεί, ακόμα και αν συμμετέχει στις συνολικές πωλήσεις κατά πολύ μικρό ποσοστό. Τέτοια φάρμακα υπάρχουν πάρα πολλά και συνήθως είναι «κλασσικά» σκευάσματα με πολύχρονη παρουσία στην αγορά, που προορίζονται για την αντιμετώπιση των πλέον συνηθισμένων ασθενειών (αντιυπερτασικά, καρδιολογικά, αντιφλεγμονώδη κλπ). Είναι χαρακτηριστικό ότι από το σύνολο των πωλήσεων στα υποκαταστήματα του δικτύου του ΣΦΑ, το Νο1 σε κίνηση φάρμακο το 2010 ήταν το 142ο σε συνολική αξία ετήσιων πωλήσεων, αντιπροσωπεύοντας μόνο το 0,16% του συνολικού ετήσιου τζίρου. Ο παρακάτω πίνακας είναι ενδεικτικός των όσων προαναφέρθηκαν:

ΠΕΡΙΓΡΑΦΗ ΕΙΔΟΥΣ	ΣΥΝΟΛΙΚΗ ΕΤΗΣΙΑ ΑΞΙΑ ΠΩΛΗΣΕΩΝ (€)	ΚΑΤΑΤΑΞΗ ΠΩΛΗΣΕΩΝ (ΑΞΙΑ)	ΑΡΙΘΜΟΣ ΤΕΜΑΧΙΩΝ	ΚΑΤΑΤΑΞΗ ΠΩΛΗΣΕΙΣ (ΤΕΜΑΧΙΑ)	ΠΟΣΟΣΤΟ % ΕΠΙ ΣΥΝΟΛΟΥ ΠΩΛΗΣΕΩΝ
SALOSPIR E.C.TABL 20X100MG	21.608,07	142	21.062	1	0,16%
DEPON TABL 20X500MG	4.680,02	486	7.709	7	0,03%
LASIX TABL 12X40MG	5.136,85	458	4.202	12	0,04%

Πίνακας 4.2: Σύγκριση πωλήσεων σε αξία - τεμάχια

Έχοντας υπόψη τα παραπάνω, δύο είναι οι παράγοντες στους οποίους θα βασισθεί η ABC ανάλυση:

- Η συνολική ετήσια αξία πωλήσεων κάθε είδους και
- Η συνολική ετήσια κίνηση (σε μονάδες εμπορίας) για κάθε είδος.

Η ανάλυση περιλαμβάνει συλλογή των στοιχείων πωλήσεων κατά τη διάρκεια ενός έτους, τόσο σε αξία όσο και σε τεμάχια. Οι πωλήσεις λογίζονται ως ζήτηση, κι αυτό διότι:

α. Οι «παραγγελίες» είναι ουσιαστικά οι συνταγές των δικαιούχων που εκτελούνται και στις οποίες δεν καταγράφονται οι ελλείψεις, (αν πχ δεν δοθεί κάποιο από τα φάρμακα). Επομένως δεν μπορεί να αποτυπωθεί με απόλυτη ακρίβεια η ζήτηση.

β. Στη συντριπτική πλειοψηφία των περιπτώσεων όπου το φάρμακο δεν είναι άμεσα διαθέσιμο, τοποθετείται απ' ευθείας παραγγελία για την προμήθεια του. Δηλαδή στις περισσότερες περιπτώσεις η ζήτηση ικανοποιείται, έστω και με κάποια καθυστέρηση (με κόστος όπως αναφέρθηκε τόσο για τον ασφαλισμένο όσο και για το ΣΦΑ, το οποίο θα πρέπει να διαθέτει προσωπικό αποκλειστικά για τη διεκπεραίωση των backorders).

Τα στοιχεία που θα χρησιμοποιηθούν για την ανάλυση, θα αφορούν τα 3 από τα 5 υποκαταστήματα, (κεντρικό, NNA και ΥΕΘΑ) καθώς, όπως φαίνεται και στον πίνακα 4.1, τα καταστήματα αυτά συγκεντρώνουν το 92% του συνόλου των πωλήσεων του δικτύου.

Το «κλειδί» της κατηγοριοποίησης είναι μια ταυτόχρονη διπλή ABC ανάλυση, με κριτήρια όπως ειπώθηκε την αξία και τον όγκο των συνολικών ετήσιων πωλήσεων. Στην πράξη αυτό γίνεται εφικτό με δύο ξεχωριστές ABC αναλύσεις (μία για κάθε κριτήριο), των οποίων τα αποτελέσματα συνδυάζονται ανά κωδικό είδους

για να δώσουν την τελική κατηγοριοποίηση. Οι αναλύσεις αυτές επιτυγχάνονται εύκολα με τη χρήση λογισμικού επεξεργασίας φύλλου δεδομένων, όπως το Microsoft Excel, το LibreOffice Calc, ή αντίστοιχο.

Σε πρώτη φάση υλοποιείται η ABC ανάλυση της αξίας των πωλήσεων. Με τον τρόπο αυτό κάθε είδος κατατάσσεται σε μία από τις τρεις κατηγορίες A, B, ή C. Τα ίδια είδη αναλύονται στην συνέχεια ως προς τον ετήσιο όγκο πωλήσεων και κατατάσσονται ξανά σε μία από τις τρεις κατηγορίες A, B, ή C. Ο συνδυασμός των παραπάνω αναλύσεων θα δώσει συνολικά εννέα διαφορετικές κατηγορίες: AA, AB, AC, BA, BB, BC, CA, CB, και CC. Τα αποτελέσματα που παράγονται από τις παραπάνω αναλύσεις αποτυπώνονται στον πίνακα «1» του παραρτήματος «Α».

Αν και η χρήση προγραμμάτων επεξεργασίας φύλλου δεδομένων είναι εύκολη και παράγει τα ζητούμενα αποτελέσματα άμεσα και αξιόπιστα, εντούτοις η χρήση εξειδικευμένου λογισμικού μπορεί να δώσει μια πιο «εποπτική» εικόνα της ανάλυσης και των κατηγοριών που προκύπτουν. Για τον λόγο αυτό χρησιμοποιήθηκε εξειδικευμένο εμπορικό λογισμικό ABC ανάλυσης, το οποίο απλοποιεί την παραπάνω διαδικασία, επιδέχεται επιπλέον παραμετροποιήσεων και μπορεί να παράγει πληθώρα αναφορών. Τα αποτελέσματα της κατηγοριοποίησης με τη χρήση αυτού του προγράμματος μπορούν να αναπαρασταθούν με ένα διάγραμμα αξίας/κίνησης των ετήσιων πωλήσεων, με τη μορφή «πλέγματος», πάνω στο οποίο κάθε κωδικός αναπαριστάται από ένα διαφορετικό σημείο (Σχήμα 4.6).

Όπως φαίνεται και από το διάγραμμα αξίας/κίνησης, από την παραπάνω ανάλυση προέκυψαν εννέα ομάδες (κατηγορίες) ειδών. Στους πίνακες (4.3) και (4.4) αποτυπώνεται το πλήθος των διαφορετικών κωδικών (ειδών) και τα ποσοστά κάθε κατηγορίας αντίστοιχα.

AA	AB	AC	ΚΩΔΙΚΟΣ
190	50	56	COUNT
BA	BB	BC	Total
136	181	123	2.279
CA	CB	CC	
72	284	1.187	

Πίνακας 4.3 : Πλήθος διαφορετικών κωδικών ανά κατηγορία

AA	AB	AC	ΚΩΔΙΚΟΣ
8%	2%	2%	COUNT
BA	BB	BC	Total
6%	8%	5%	100%
CA	CB	CC	
3%	12%	52%	

Πίνακας 4.4 : Ποσοστό διαφορετικών κωδικών ανά κατηγορία

Παρόμοια, στους πίνακες (4.5) και (4.6) φαίνεται η συνολική αξία των πωλήσεων κάθε κατηγορίας και το ποσοστό τους επί του συνόλου των ετήσιων πωλήσεων.

AA	AB	AC	ΠΩΛΗΣΕΙΣ
7.318.082,03	2.178.372,93	1.439.881,93	SUM
BA	BB	BC	Total
667.164,91	862.412,81	524.376,28	13.675.105,45
CA	CB	CC	
84.289,78	213.614,58	386.910,20	

Πίνακας 4.5 : Οι αξίες των πωλήσεων ανά κατηγορία

AA	AB	AC	ΠΩΛΗΣΕΙΣ
53,51%	15,93%	10,53%	SUM
BA	BB	BC	Total
4,88%	6,31%	3,83%	100,00%
CA	CB	CC	
0,62%	1,56%	2,83%	

Πίνακας 4.6: Τα ποσοστά πωλήσεων ανά κατηγορία

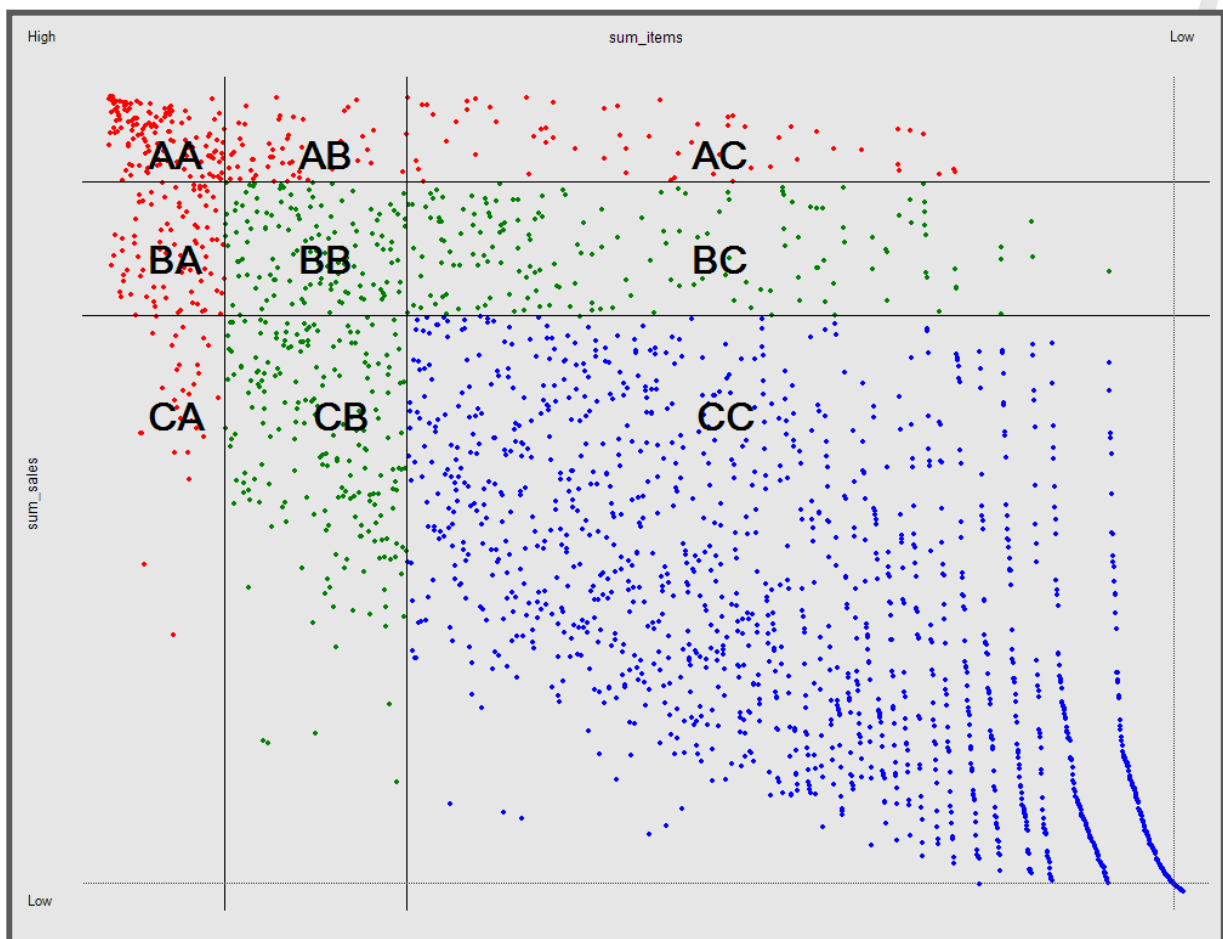

Σχήμα 4.6 : Το διάγραμμα των αποτελεσμάτων της διπλής ABC ανάλυσης

Συνοψίζοντας τις πληροφορίες των πινάκων αυτών, έχουμε τα εξής αριθμητικά στοιχεία για κάθε κατηγορία:

Κατηγορία AA: 190/2279 είδη (8,00%), 53,51% των ετήσιων πωλήσεων.

Κατηγορία AB: 50/2279 είδη (2%), 15,93% των πωλήσεων.

Κατηγορία AC: 56/2279 είδη (2%) 10,53% των πωλήσεων.

Κατηγορία BA: 136/2279 είδη (6%), 4,88% των ετήσιων πωλήσεων.

Κατηγορία BB: 181/2279 είδη (8%), 6,31% των ετήσιων πωλήσεων.

Κατηγορία BC: 123/2279 είδη (5%) 3,83% των ετήσιων πωλήσεων.

Κατηγορία CA: 72/2279 είδη (3%) 0,62% των ετήσιων πωλήσεων.

Κατηγορία CB: 284/2279 είδη (12%) 1,56% των ετήσιων πωλήσεων.

Κατηγορία CC: 1187/2279 είδη (52%) 2,83% των ετήσιων πωλήσεων.

Η ζήτηση σε κάθε μία από τις παραπάνω ομάδες εμφανίζει συγκεκριμένα χαρακτηριστικά που είναι κοινά για την πλειοψηφία των ειδών της κατηγορίας: Τη

«μορφή» που έχει το σχήμα της ζήτησης κατά τη διάρκεια του έτους (διακύμανση), το αν είναι συνεχής (αν εμφανίζεται δηλαδή κάθε μήνα) και την κανονικότητα της.

Παρόμοια κοινά χαρακτηριστικά έχουν τα είδη κάθε κατηγορίας όταν τα εξετάζουμε σε επίπεδο αποθέματος: τρόπος και χρόνος αναπλήρωσης, μέθοδος πρόβλεψης και υπολογισμού των ποσοτήτων αναπαραγγελίας και του στοκ ασφαλείας.

Περισσότερες από μία κατηγορίες είναι δυνατό να μοιράζονται κοινά χαρακτηριστικά. Επίσης, τα είδη μιας κατηγορίας μπορεί να αναλυθούν περαιτέρω σε υποκατηγορίες, ώστε να επιτευχθεί και μεγαλύτερος έλεγχος του αποθέματος. Σε κάθε περίπτωση, ο υπεύθυνος διαχειριστής της κεντρικής φαρμακαποθήκης μπορεί να αποφασίσει με πόση λεπτομέρεια θα εφαρμόσει τη στρατηγική του και να δράσει ανάλογα.

4.6 Αποτελέσματα της κατηγοριοποίησης. Περιγραφή και χαρακτηριστικά των κατηγοριών.

1. *Κατηγορία AA*: Μεγάλος τζίρος, υψηλή ζήτηση. Στην κατηγορία αυτή ανήκουν τα «κρσιμότερα» είδη, τόσο από άποψη τζίρου όσο και όγκου πωλήσεων. Μόνη της αυτή η κατηγορία παράγει περισσότερο από το 50% του συνολικού ετήσιου τζίρου του ΣΦΑ. Τα είδη της κατηγορίας παρουσιάζουν συνεχή ζήτηση κατά τη διάρκεια του έτους (όπως φαίνεται και στα στοιχεία πωλήσεων του αντίστοιχου πίνακα του παραρτήματος «Α»), η οποία χαρακτηρίζεται κανονική. Γενικά υπάρχει μια σταθερότητα στη ζήτηση, με χαρακτηριστικά μεγάλη πτώση των πωλήσεων τον μήνα Αύγουστο. Μια γραφική αναπαράσταση της ετήσιας ζήτησης των 10 πρώτων σε αξία ειδών του παραπάνω πίνακα επιβεβαιώνει τα συμπεράσματα:

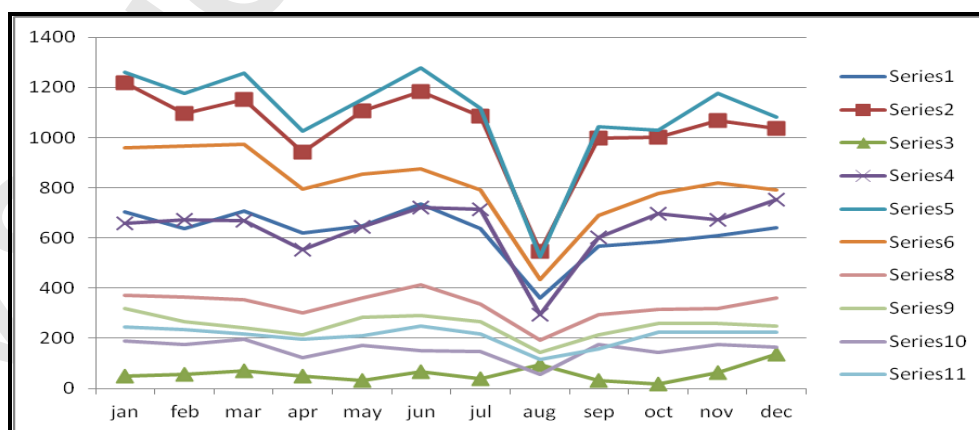

Σχήμα 4.7: Διάγραμμα ετήσιων πωλήσεων για τα 10 πρώτα σε τζίρο είδη της κατηγορίας AA.

2. *Κατηγορία AB*: Μεγάλος τζίρος, μεσαία ζήτηση. Τα είδη αυτής της κατηγορίας αντιπροσωπεύουν το 16% περίπου του συνολικού ετήσιου τζίρου του ΣΦΑ. Η ζήτηση είναι συνεχής κατά τη διάρκεια του έτους, κανονική, παρουσιάζοντας όμως διακυμάνσεις από μήνα σε μήνα. Η κατακόρυφη πτώση της ζήτησης τον μήνα Αύγουστο παρατηρείται κι εδώ, όπως και στην προηγούμενη κατηγορία. Χαρακτηριστικό είναι το διάγραμμα των 5 κορυφαίων σε αξία πωλήσεων ειδών της κατηγορίας:

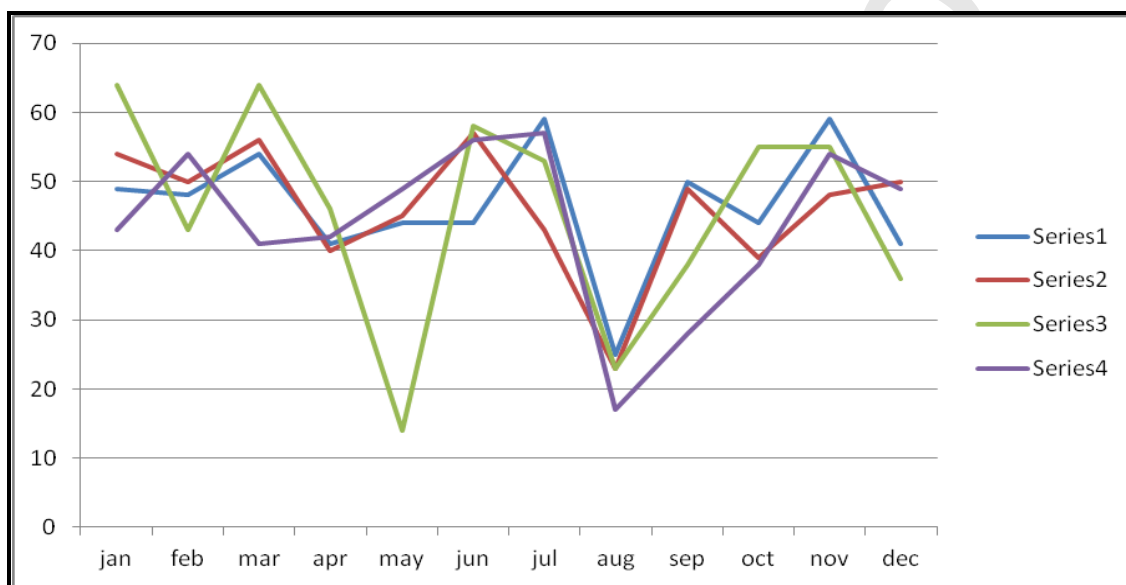

Σχήμα 4.8: Διάγραμμα ετήσιων πωλήσεων για τα 10 πρώτα σε τζίρο είδη της κατηγορίας AB.

3. *Κατηγορία AC*: Μεγάλος τζίρος, μικρή ζήτηση. Αντιπροσωπεύοντας το 10,5% του συνολικού ετήσιου τζίρου, η κατηγορία αυτή έχει διαφορετικά χαρακτηριστικά ζήτησης από τις προηγούμενες. Στην κατηγορία αυτή ανήκουν κυρίως είδη που δεν αποθεματοποιούνται, λόγω του ότι παραγγέλνονται ονομαστικά και μόνο όταν ζητηθούν από κάποιο ασθενή (όπως πχ εξειδικευμένα εμβόλια). Στα περισσότερα από τα 56 είδη που αποτελούν αυτή την κατηγορία η ζήτηση δεν είναι σταθερή, δεν εμφανίζεται δηλαδή σε όλους τους μήνες, ενώ η διακυμάνσεις από μήνα σε μήνα είναι μεγάλες.

4. *Κατηγορία BA*: Μεσαίος τζίρος, μεγάλος όγκος πωλήσεων. Στην κατηγορία αυτή ανήκουν «κλασσικά» φάρμακα, των οποίων η ζήτηση είναι συνεχής (εμφανίζεται όλους τους μήνες του έτους), κανονική, και σχετικά σταθερή.

Η μεγάλη πτώση πωλήσεων το καλοκαίρι και ειδικά τον μήνα Αύγουστο παρατηρείται και σε αυτή τη κατηγορία. Άλλο ένα εμφανές χαρακτηριστικό είναι η εποχικότητα. Αντιβιοτικά και αντιπυρετικά εμφανίζουν μεγάλη ζήτηση τους

χειμερινούς μήνες, ενώ άλλα φάρμακα, όπως διάφορες κατηγορίες αντιυπερτασικών, έχουν σχετικά σταθερή ζήτηση καθ' όλη τη διάρκεια του χρόνου. Άλλα, όπως πχ προϊόντα προστασίας του δέρματος, εμφανίζουν κορύφωση της ζήτησης τους καλοκαιρινούς μήνες.

Τα παρακάτω διαγράμματα για τρία διαφορετικά φάρμακα της κατηγορίας ΒΑ, είναι αντιπροσωπευτικά όσων προαναφέρθηκαν:

Σχήμα 4.9: Το διάγραμμα της ζήτησης ενός αντιυπερτασικού φαρμάκου που δεν εμφανίζει «εποχικότητα». Η ζήτηση είναι σχεδόν σταθερή κατά τη διάρκεια του έτους, με εξαίρεση τον μήνα Αύγουστο.

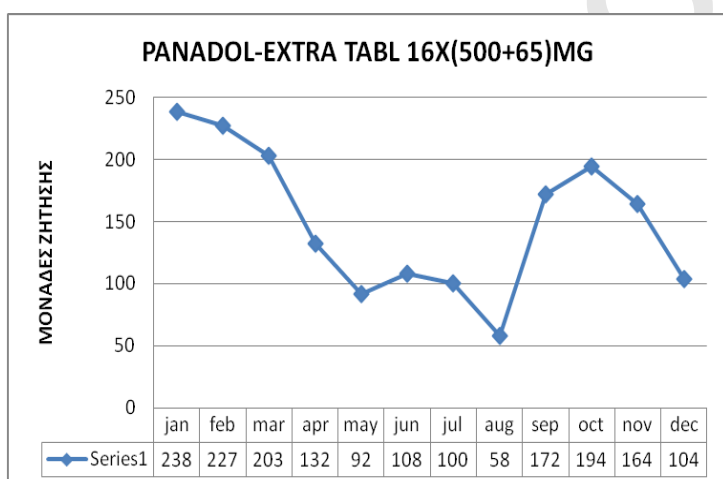
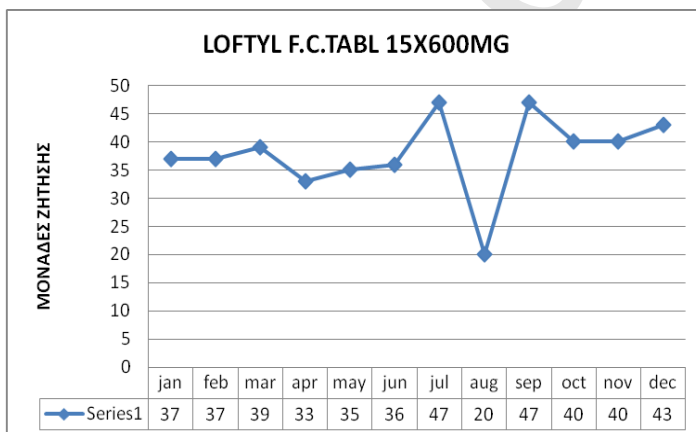

Σχήμα 4.10: Το διάγραμμα της ζήτησης ενός φαρμάκου κατά του κρυολογήματος που εμφανίζει «εποχικότητα». Η ζήτηση είναι μεγάλη κατά τη διάρκεια του χειμώνα και μειώνεται σημαντικά τους ανοιξιάτικους και καλοκαιρινούς μήνες.

Σχήμα 4.11: Το διάγραμμα της ζήτησης ενός αντηλιακού. Η ζήτηση είναι μεγάλη κατά τους ανοιξιάτικους και καλοκαιρινούς μήνες και σχεδόν μηδενίζεται κατά τη διάρκεια του χειμώνα.

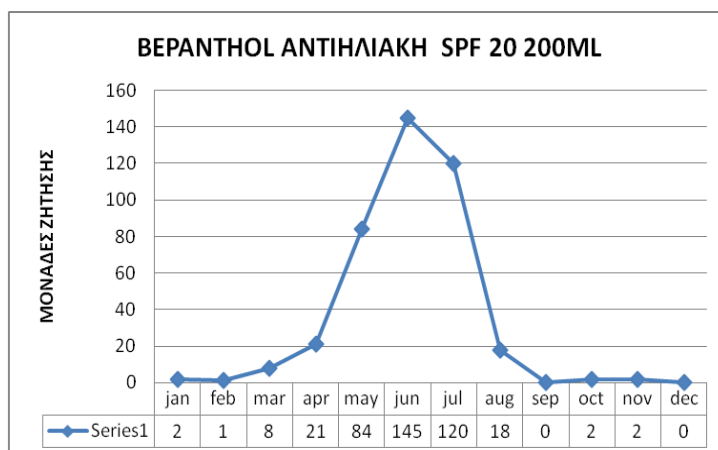

5. *Κατηγορία BB:* Μεσαίος τζίρος, μεσαίος όγκος πωλήσεων. Η κατηγορία αυτή αντιπροσωπεύει το 8% του συνόλου των κωδικών και το 6,31% των ετήσιων πωλήσεων. Τα χαρακτηριστικά της ζήτησης δεν διαφέρουν από την προηγούμενη κατηγορία, με την βασική διαφορά ότι ο μέσος όρος της μηνιαίας ζήτησης δεν ξεπερνά τις 30 μονάδες.

6. *Κατηγορία BC:* Μεσαίος τζίρος, μικρές πωλήσεις. Από τα 123 είδη (5% επί του συνόλου των κωδικών) της κατηγορίας αυτής, μόνο στα 61 η ζήτηση εμφανίζεται σταθερά κάθε μήνα. Επιπλέον, οι διακυμάνσεις της ζήτησης είναι μεγάλες από μήνα σε μήνα.

7. *Κατηγορία CA:* Μικρός τζίρος, μεγάλος όγκος πωλήσεων. Τα 72 είδη (3% επί του συνόλου) αυτής της κατηγορίας, παράγουν μόνο το 0,62% των ετήσιων πωλήσεων. Είναι όμως φάρμακα «καθημερινής» χρήσης που δεν μπορούν να αποκλεισθούν από κανένα φαρμακείο (χαρακτηριστικό παράδειγμα η ασπιρίνη, το πρώτο σε όγκο πωλήσεων φάρμακο της κατηγορίας). Εμφανίζουν σταθερά ζήτηση από μήνα σε μήνα, ενώ τα περισσότερα δεν εμφανίζουν εποχικότητα, λόγω του ότι προορίζονται για την αντιμετώπιση χρόνιων παθήσεων (υπέρταση, καρδιολογικές παθήσεις, θυρεοειδή, κλπ). Η ζήτηση έχει κανονικότητα και για το μεγαλύτερο ποσοστό των ειδών της κατηγορίας, μικρές διακυμάνσεις μέσα στο έτος. Και σε αυτή τη κατηγορία εμφανίζεται πτώση των πωλήσεων κατά τους θερινούς μήνες και ιδιαίτερα τον Αύγουστο.

8. *Κατηγορία CB:* Μικρός τζίρος, μεσαίες πωλήσεις. Τα χαρακτηριστικά της ζήτησης αυτής της κατηγορίας δεν διαφέρουν σε γενικές γραμμές από αυτά της προηγούμενης. Η ζήτηση εμφανίζεται κάθε μήνα και σε τέτοια επίπεδα που επιτρέπει την αποθεματοποίηση μικρού στοκ.

9. *Κατηγορία CC:* Μικρός τζίρος, μικρός όγκος πωλήσεων. Η κατηγορία αυτή είναι η μεγαλύτερη σε αριθμό ειδών (1187/2279 είδη, 52% επί του συνόλου), αλλά παράγει μόνο το 2,83% του ετήσιου τζίρου. Από τα είδη αυτά, το μόνο το 29% περίπου εμφανίζει συνεχή ζήτηση (από 12 έως 9 μήνες) ενώ το 71% εμφανίζει ζήτηση για 1 έως 8 μήνες. Παρόμοια, η διακύμανση της ζήτησης σε άλλα είδη είναι μεγάλη, ενώ σε άλλα σχετικά σταθερή. Σε όλα τα είδη της κατηγορίας όμως, δεν ξεπερνά κατά μέσο όρο τις 8 μονάδες μηνιαίως. Είναι προφανές ότι, λόγω του μεγάλου πλήθους των κωδικών, η κατηγορία μπορεί να αναλυθεί σε περισσότερες υποκατηγορίες, αν θέλουμε να έχουμε πιο λεπτομερή έλεγχο στο απόθεμα.

4.7 Η πολιτική αποθέματος ανά κατηγορία. Περιγραφή - αιτιολόγηση.

Για κάθε μία από τις κατηγορίες που αναλύθηκαν προηγουμένως, μπορεί να εφαρμοστεί μια πολιτική αποθέματος, ανάλογα με την κρισιμότητα και συνεπώς το βαθμό ελέγχου που απαιτείται σε κάθε περίπτωση. Είναι προφανές ότι οι «κρισιμότερες» κατηγορίες (πχ οι AA, AB, BA) θα χρειάζονται μεγαλύτερο έλεγχο από τις λιγότερο σημαντικές (όπως πχ η CC). Μία πλήρης πολιτική αποθέματος, θα πρέπει να προσδιορίζει:

α. Τον επιθυμητό βαθμό εξυπηρέτησης των πελατών της φαρμακαποθήκης, (δηλαδή των υποκαταστημάτων). Αυτός βρίσκεται σε άμεση εξάρτηση με τον βαθμό εξυπηρέτησης των πελατών στα τρία υποκαταστήματα που εξετάζονται. Στις κρισιμότερες κατηγορίες όπως είναι αναμενόμενο, ο δείκτης αυτός θα είναι υψηλότερος, σε σχέση με τις λιγότερο κρίσιμες.

β. Τον τρόπο και χρόνο αναπλήρωσης του αποθέματος, (αν δηλαδή θα χρησιμοποιηθεί το σύστημα σταθερής ποσότητας ή το σύστημα της σταθερής περιόδου παραγγελίας).

γ. Τις ποσότητες αναπλήρωσης.

δ. Το απόθεμα ασφαλείας.

ε. Τον τρόπο και χρόνο των απογραφών.

στ. Τις επιπλέον ειδικές απαιτήσεις αποθεματοποίησης, εάν υπάρχουν.

Οι πολιτικές που θα προκύψουν είναι δυνατό να επεκταθούν, ώστε να περιλαμβάνουν περισσότερες από μία κατηγορίες της ABC ανάλυσης, προκειμένου να περιορισθεί η πολυπλοκότητα της διαχείρισης. Η μελέτη των αποτελεσμάτων της ανάλυσης από τη διοίκηση και το εμπλεκόμενο προσωπικό του ΣΦΑ, κατέληξε στη διαμόρφωση της τελικής πρότασης, με την οποία «συμπύσσονται» οι πολιτικές ως εξής:

α. Για τις κατηγορίες AA και AB: Ως οι κρισιμότερες

β. Για τις κατηγορίες AC και BC: Λόγω του χαμηλού όγκου πωλήσεων

γ. Για τις κατηγορίες BA και BB: Διότι περιλαμβάνουν τα πιο συνηθισμένα φάρμακα

- δ. Για τις κατηγορίες CA και CB: Λόγω της χαμηλής αξίας πωλήσεων
- ε. Για την κατηγορία CC: Ως τη λιγότερο κρίσιμη.

Κατηγορίες AA - AB: Η κρισιμότητα των ειδών αυτών των κατηγοριών, τόσο όσον αφορά τον όγκο όσο και την αξία, επιβάλλει συνεχή έλεγχο και στενή παρακολούθηση του αποθέματος. Αν και με βάση όσα αναφέρθηκαν στο κεφάλαιο 1 κατάλληλο σύστημα αναπλήρωσης θα ήταν αυτό της σταθερής ποσότητας παραγγελίας, εντούτοις στην πράξη κάτι τέτοιο δεν μπορεί να εφαρμοστεί, καθώς καθιστά εξαιρετικά δύσκολη την ομαδοποίηση των ειδών για παραγγελία ανά προμηθευτή. Επιπλέον, όπως αναφέρθηκε και στο κεφάλαιο 1 (πίνακας 1.1) η πολιτική αναπλήρωσης σταθερής περιόδου παραγγελίας «δίνει ρυθμό» στον έλεγχο του αποθέματος, ενώ επιπλέον αποτελεί και την πάγια πολιτική της κεντρικής αποθήκης του ΣΦΑ για την τοποθέτηση παραγγελιών στους προμηθευτές της.

Συνεκτιμώντας όλα τα παραπάνω, η πολιτική αποθέματος για τα AA και AB είδη θα είναι αυτή της σταθερής περιόδου παραγγελίας. Η βέλτιστη περίοδος αναπαραγγελίας για κάθε κωδικό των παραπάνω κατηγοριών, μπορεί να υπολογισθεί με βάση τον σχετικό τύπο του κεφ. 1 εάν γνωρίζουμε την οικονομική ποσότητα παραγγελίας EOQ, η οποία όπως προαναφέρθηκε υπολογίζεται από τον τύπο:

$$EOQ = \sqrt{\frac{2RS}{CI}}$$

Για παράδειγμα, για το είδος «LIPITOR 14TABS x 10MG», αντιπροσωπευτικό κωδικό της κατηγορίας AA, από τον πίνακα του παραρτήματος «Δ» έχουμε:

R (ετήσια ζήτηση) = 13.123 μονάδες και

C (μοναδιαία αξία του είδους) = 9,54 €

Από τον πίνακα του παραρτήματος «B» έχουμε:

S (μέσο κόστος προμηθειών) = 55,88 € και

από τον πίνακα του παραρτήματος «Γ» και τα στοιχεία του παραρτήματος «Δ» υπολογίζεται το:

I (κόστος διατήρησης του αποθέματος ως ποσοστό της μοναδιαίας αξίας του είδους) = 0,0059

Από τους υπολογισμούς τελικά προκύπτει (πάρτημα «A» πίνακας 2)

$$EOQ = 5.085$$

Η περίοδος αναπαραγγελίας (σε εβδομάδες) θα είναι:

$$\text{Review Period} = 52 \times \text{EOQ/R}$$

τότε: $(52 \times 5.085/13.123) = 5,04$ (περίπου 5 μήνες).

Το επίπεδο εξυπηρέτησης των πελατών της κεντρικής φαρμακαποθήκης (δηλαδή των υποκαταστημάτων), θα πρέπει να είναι το υψηλότερο δυνατό σε αυτές τις δύο κατηγορίες. Έτσι, το επιθυμητό ποσοστό πλήρωσης προϊόντος (fr, product fill rate, κεφ 1.8) προσδιορίστηκε σε συνεργασία με τον υπεύθυνο της κεντρικής αποθήκης στο επίπεδο του 95%. Υπενθυμίζεται ότι το ποσοστό αυτό αντιπροσωπεύει το κλάσμα της ζήτησης του προϊόντος που ικανοποιείται από το υπάρχον απόθεμα κατά τη διάρκεια ενός κύκλου αναπλήρωσης.

Με δεδομένο το παραπάνω ποσοστό πλήρωσης, το απόθεμα ασφαλείας SS για το είδος που εξετάστηκε παραπάνω μπορεί να υπολογισθεί από τον τύπο της σελίδας 23 αφού προσδιορισθεί το σ_L , δηλαδή η τυπική απόκλιση της ζήτησης κατά τη διάρκεια της περιόδου μεταξύ δύο διαδοχικών αναπληρώσεων. Με την παραδοχή ότι το lead time είναι σταθερό, (γεγονός που κατά κανόνα ισχύει, δεδομένου του ότι η συντριπτική πλειοψηφία των παραδόσεων στο φάρμακο γίνονται εντός 2 ημερών), μπορεί να χρησιμοποιηθεί για τον υπολογισμό του σ_L ο τύπος της σελίδας 24:

$$\sigma_L = \sigma_d \sqrt{(AvLT + ReviewPeriod)}$$

όπου η τυπική απόκλιση σ_d είναι, βάση του πίνακα «2» του παραρτήματος «Α»:

$$\sigma_d = 201,95$$

ο μέσος χρόνος παράδοσης AvLT = 2 ημέρες δηλ. $2/30 = 0,07$ μήνες

και η περίοδος αναπαραγγελίας ReviewPeriod = 5,04 μήνες.

Άρα: $\sigma_L = 201,95 * \sqrt{(0,07+5,04)}$

Το απόθεμα ασφαλείας θα είναι τότε σύμφωνα με τον τύπο της σελίδας 23,

$$SS = 750$$

(υπενθυμίζεται ότι το fr εκφράζεται με αναγωγή του ποσοστού % στην τιμή z του Στατιστικού Πίνακα Τυπικής Κανονικής Κατανομής, Παράρτημα «Ε»).

Στο σημείο αναπαραγγελίας (που όπως προσδιορίστηκε πιο πάνω θα είναι κάθε 5 περίπου μήνες) το μέγιστο επίπεδο αποθέματος $Stock_{max}$ θα ισούται με τη

μέση ζήτηση κατά τη διάρκεια της περιόδου αναθεώρησης και του χρόνου παράδοσης, συν το απόθεμα ασφαλείας, δηλαδή:

$$\text{Stock}_{\max} = \text{AvgDemand} * (\text{AvLT} + \text{ReviewPeriod}) + \text{SS} = \\ 1.078 * (0,07+5,04) + 750 = \mathbf{6.255}$$

Και η ποσότητα αναπαραγγελίας θα είναι:

Stock_{max} - Διαθέσιμο απόθεμα στο σημείο αναθεώρησης.

Από αντίστοιχους υπολογισμούς των παραπάνω δεδομένων και για τους υπόλοιπους κωδικούς των κατηγοριών AA και AB προκύπτουν πολύ μεγάλοι χρόνοι αναπλήρωσης (περίοδοι αναπαραγγελίας), μέχρι και 22 μήνες, όπως φαίνεται στον πίνακα «2» του παραρτήματος «Α». Οι χρόνοι αυτοί αυξάνονται ακόμη περισσότερο στις υπόλοιπες κατηγορίες. Επιπλέον, αυξημένες είναι και οι οικονομικές ποσότητες παραγγελίας κάθε είδους, όπως και το μέγιστο επίπεδο αποθέματος. Αν εξετάζαμε άλλου είδους προϊόντα (πχ ανταλλακτικά μηχανών), το παραπάνω σενάριο πιθανώς να ήταν ιδανικό. Στο φάρμακο όμως, σημαντική παράμετρος είναι ο συνολικός χρόνος ζωής κάθε σκευάσματος, που στις περισσότερες περιπτώσεις δεν ξεπερνά τα 3-4 χρόνια. Επιπλέον, ο πελάτης - ασθενής συνήθως δυσπιστεί για την αποτελεσματικότητα της θεραπείας όταν του πωλείται ένα σκεύασμα με σύντομη ημερομηνία λήξης. Εξαιτίας αυτών, είναι επιλογή της διεύθυνσης του Στρατ. Φαρμακείου, το απόθεμα προς πώληση να μην έχει υπολειπόμενο χρόνο ζωής μικρότερο του έτους.

Έτσι, η περίοδος αναπαραγγελίας στα κρίσιμα είδη των κατηγοριών AA και AB ορίστηκε στο σταθερό χρονικό διάστημα των 4 εβδομάδων (1 μήνας). Με την παραδοχή αυτή υπολογίστηκαν από την αρχή τα μεγέθη EOQ, SS και Smax. Τα μεγέθη αυτά, για το παραπάνω είδος, θα είναι:

Σταθερή περίοδος αναπαραγγελίας (σε μήνες) ReviewPeriod = 1

Οικονομική ποσότητα παραγγελίας EOQ = 1.009

Απόθεμα ασφαλείας Safety Stock SS = 343

Μέγιστο όριο αποθέματος Smax = 1.493

Με τον ίδιο τρόπο υπολογίζονται τα παραπάνω μεγέθη και για τα υπόλοιπα είδη των κατηγοριών AA -AB. Τα αποτελέσματα αυτών των υπολογισμών φαίνονται στον πίνακα 3 του Παραρτήματος «Α».

Όπως φαίνεται από το παραπάνω παράδειγμα, ο υπολογισμός των σημαντικών μεγεθών για την εφαρμογή της πολιτικής αποθέματος γίνεται σχετικά εύκολα, αν υπάρχουν όλα τα διαθέσιμα στοιχεία. Στην περίπτωση όμως που εξετάζεται, για αρκετούς κωδικούς παρουσιάστηκε αδυναμία υπολογισμού του I (κόστος διατήρησης αποθέματος κάθε είδους ως ποσοστό της μοναδιαίας αξίας του), λόγω της απουσίας στοιχείων για το μέσο ετήσιο απόθεμα καθενός. Αυτό οφείλεται στο ότι το πρόγραμμα διαχείρισης της αποθήκης καταγράφει το απόθεμα την τελευταία ημέρα κάθε μήνα και βάση αυτού υπολογίζει το μέσο ετήσιο απόθεμα. Αν τότε το απόθεμα είναι μηδενικό, καταγράφεται σαν τέτοιο. Η περίπτωση αυτή είναι πιο συχνή στους κωδικούς των κατηγοριών «C».

Για τον υπολογισμό του μέσου ετήσιου κόστους αποθήκευσης στα είδη αυτά, τέθηκε προσεγγιστικά ως μέσο ετήσιο απόθεμα ο μέσος όρος των πωλήσεων όπως αυτός υπολογίζεται στον πίνακα 1 του Παραρτήματος «Α», διότι εφόσον δεν υφίσταται κόστος κεφαλαίου μπορεί με σχετική ακρίβεια να θεωρηθεί ότι συμμετέχουν στα υπόλοιπα κόστη διατήρησης (ασφάλιστρα, εργασία προσωπικού, εγκαταστάσεις κλπ).

Το πλάνο απογραφών για τα είδη των κατηγοριών ΑΑ και ΑΒ θα πρέπει να συμβαδίζει με την ανάγκη συνεχούς ελέγχου του αποθέματος. Είναι προφανές ότι η τακτική τετραμηνιαία απογραφή που καθορίζεται από τον κανονισμό λειτουργίας του Στρατ. Φαρμακείου δεν επαρκεί. Προτάθηκε και υιοθετήθηκε πλάνο κυκλικών απογραφών βάση του οποίου κάθε κωδικός των παραπάνω κατηγοριών θα πρέπει υποχρεωτικά να απογράφεται τουλάχιστον μια φορά μηνιαίως. Αυτό σημαίνει ότι για τα 240 είδη των δύο αυτών κατηγοριών θα πρέπει να απογράφονται $240/22$ εργάσιμες ημέρες = 11 κωδικοί ημερησίως.

Κατηγορίες ΑC - ΒC: Ο χαμηλός όγκος πωλήσεων στα είδη των κατηγοριών αυτών, σε συνδυασμό με την υψηλή τους αξία και το γεγονός ότι για πολλά από αυτά απαιτείται τοποθέτηση παραγγελίας ονομαστικά για κάθε ασθενή (όπως πχ ειδικά εμβόλια για την καταπολέμηση των αλλεργιών), οδηγούν σε απόφαση για την μη τήρηση αποθέματος. Τα είδη αυτά θα παραγγέλλονται όποτε προκύψει η ζήτηση τους, είτε απ' ευθείας από τις εταιρείες παραγωγής, είτε από τις συνεργαζόμενες φαρμακαποθήκες.

Συγκεκριμένα, όπως φαίνεται και στον πίνακα 1 του Παραρτήματος «Α», από τα 179 είδη των δύο κατηγοριών, μόνο στα 18 (ποσοστό 10% επί του συνόλου) η

μέση μηνιαία ζήτηση ξεπερνά τις 7 μονάδες εμπορίας. Σε 89 είδη η μέση μηνιαία ζήτηση κυμαίνεται από 0 έως 3 μονάδες ενώ σε 72 είδη κυμαίνεται από 4 έως 6 μονάδες.

Υπέρ της απόφασης για την μη τήρηση αποθέματος στα παραπάνω είδη συνηγορούν και οι σύντομοι χρόνοι παράδοσης από τις φαρμακευτικές εταιρείες και τις φαρμακαποθήκες. Όπως αναφέρθηκε στο κεφάλαιο 4, το lead time για παραγγελίες στις φαρμακευτικές εταιρείες είναι συνήθως δύο εργάσιμες ημέρες, ενώ για παραγγελίες στην φαρμακαποθήκη, ακόμη και αυθημερόν. Εξαιρέση αποτελούν τα σκευάσματα για τα οποία απαιτείται ονομαστική παραγγελία και εισάγονται από το εξωτερικό, για τα οποία οι χρόνοι παράδοσης μπορεί να φτάσουν και τις δύο εβδομάδες.

Σε κάθε περίπτωση, η θεμελιώδης απαίτηση για την έγκαιρη κάλυψη του ασθενούς ικανοποιείται από την παραπάνω πολιτική αποθέματος (πλην βέβαια των περιπτώσεων γενικευμένων ελλείψεων). Αυτό συμβαίνει διότι λόγω της σοβαρότητας των παθήσεων, η συνέχιση της θεραπείας προγραμματίζεται (συνταγογραφείται) από τον θεράποντα ιατρό αρκετά νωρίτερα από την εξάντληση του αποθέματος που διαθέτει ο ασθενής.

Είναι προφανές ότι στην κατηγορία αυτή δεν μιλάμε για απόθεμα ασφαλείας, ούτε για υπολογισμό ποσοτήτων αναπαραγγελίας. Η πολιτική αναπλήρωσης του αποθέματος είναι αυτή της «παραγγελίας όταν προκύψει ζήτηση». Σε αυτή την πολιτική δεν τίθεται επίσης θέμα κατάστρωσης πλάνου απογραφών, καθώς το μέσο απόθεμα είναι συνήθως μηδενικό (τα είδη εισάγονται στην αποθήκη και πωλούνται σχεδόν πάντοτε αυθημερόν).

Κατηγορίες BA και BB: Μια γρήγορη ματιά στα είδη των δύο αυτών κατηγοριών (πίνακας 1 παραρτήματος «Α»), αρκεί για να διαπιστώσει ένας φαρμακοποιός ότι περιλαμβάνουν κυρίως τα πιο συνηθισμένα, «καθημερινά» φάρμακα. Παισίπονα, αντιπυρετικά, κλασικές αντιβιώσεις, αντιυπερτασικά και καρδιολογικά φάρμακα, είναι οι κύριες ομάδες. Αντιπροσωπεύουν το 14 % περίπου του συνολικού αριθμού των κωδικών (317 είδη) και αντιστοιχούν στο 11,2 % του συνολικού ετήσιου τζίρου (περίπου 1.530.000 €). Και εδώ η πολιτική αποθέματος θα είναι αυτή της σταθερής περιόδου αναπαραγγελίας.

Το επιθυμητό product fill rate fr , καθορίστηκε για αυτές τις κατηγορίες στο 90%. Ο έλεγχος του αποθέματος είναι και εδώ σημαντικός, πλην όμως ο σημαντικά

μικρότερος τζίρος από τις κατηγορίες AA και AB, καθώς και η μικρή αξία μονάδας των ειδών, επιτρέπουν μεγάλες περιόδους αναθεώρησης. Είναι χαρακτηριστικό ότι η εφαρμογή της μεθόδου της Οικονομικής Ποσότητας Παραγγελίας στους πρώτους κωδικούς της ομάδας BA, (όπως έγινε και με το παράδειγμα της κατηγορίας AA) δίνει εξαιρετικά μεγάλες περιόδους αναθεώρησης (πίνακας 2 του Παραρτήματος «Α»). Το αποτέλεσμα είναι αναμενόμενο, δεδομένου του ότι το κόστος διατήρησης αυτών των αποθεμάτων είναι πολύ μικρό, η τιμή μονάδας επίσης, ενώ οι πωλήσεις υψηλές.

Για τους λόγους που αναπτύχθηκαν πιο πάνω στην ανάλυση των ομάδων AA και AB, ορίστηκε σταθερή περίοδος αναπαραγγελίας για τους κωδικούς των κατηγοριών BA και BB, η περίοδος των 2 μηνών. Με δεδομένο τον χρόνο αναπλήρωσης, μπορούμε στη συνέχεια να υπολογίσουμε τα μεγέθη κάθε κωδικού, δηλαδή ποσότητα παραγγελίας, μέγιστη ποσότητα και απόθεμα ασφαλείας (Παράρτημα «Α» πίνακας 3).

Η απογραφή των ειδών στις κατηγορίες BA - BB θα γίνεται κυκλικά με ολοκλήρωση της καταμέτρησης των κωδικών εντός δύο μηνών. Αυτό σημαίνει ότι σε ένα τετράμηνο θα απογράφονται, εκτός της τυπικής απογραφής, επιπλέον ακόμη μία φορά. Για να ολοκληρωθούν οι απογραφές στον χρόνο αυτό, θα πρέπει καθημερινά να απογράφονται $317/44 = 7$ κωδικοί και μαζί με αυτούς των ομάδων AA και AB, συνολικά 18.

Κατηγορίες CA και CB: Αν και ο τζίρος των δύο αυτών κατηγοριών δεν ξεπερνά το 3% επί του συνόλου (περίπου 300.000 €), περιλαμβάνονται σε αυτές 356 διαφορετικοί κωδικοί, ήτοι περίπου το 15,5% όλων των ειδών. Συναντάμε και σε αυτή τη κατηγορία συνηθισμένα - κλασικά σκευάσματα, όπως η ασπιρίνη, φάρμακα παθήσεων θυρεοειδή, αγχολυτικά - ηρεμιστικά κλπ.

Το ποσοστό πλήρωσης προϊόντος (product fill rate fr) αποφασίστηκε να είναι και εδώ το ίδιο με αυτό των προηγούμενων κατηγοριών, δηλαδή 90%. Υπενθυμίζεται ότι ο συγκεκριμένος δείκτης αφορά την εξυπηρέτηση των υποκαταστημάτων από την κεντρική αποθήκη και ως εκ τούτου, το αναμενόμενο ποσοστό εξυπηρέτησης των πελατών από τα καταστήματα θα είναι μεγαλύτερο από το προαναφερθέν.

Όπως και προηγουμένως, έτσι και εδώ θα εφαρμοστεί η πολιτική της σταθερής περιόδου αναπλήρωσης του αποθέματος. Για τους λόγους που έχουν ήδη

αναφερθεί, η περίοδος αναθεώρησης (αναπαραγγελίας) καθορίστηκε στους 4 μήνες, χρόνος που συμπίπτει με τη διενέργεια των απογραφών βάσει κανονισμού. Έχοντας ως δεδομένη την περίοδο αναθεώρησης των 4 μηνών, μπορούμε να υπολογίσουμε το απόθεμα ασφαλείας και την ποσότητα παραγγελίας όπως και με τις ομάδες AA, AB, BA και BB. Τα αποτελέσματα φαίνονται στον πίνακα 3 του Παραρτήματος «Α».

Κατηγορία CC: Η μεγαλύτερη σε πλήθος κωδικών κατηγορία (1.187 κωδικοί, 52% επί του συνόλου), παράγει μόλις το 2,83% του συνολικού ετήσιου τζίρου (387.000 €). Η μέση μηνιαία ζήτηση σε κανένα είδος δεν ξεπερνά τις 7 μονάδες εμπορίας.

Με αυτά ως δεδομένα είναι προφανές ότι αποθεματοποίηση ακόμη και όσων κωδικών πληρούν βασικές προϋποθέσεις (πχ εμφανίζουν μια ελάχιστη συνεχή ζήτηση όλους τους μήνες του έτους) δεν είναι σκόπιμη. Τα είδη αυτά θα απογράφονται μόνο κατά το χρόνο των υποχρεωτικών απογραφών (μία φορά το τετράμηνο), ενώ δεν θα τηρείται απόθεμα. Όπως αναφέρθηκε και στην ανάλυση των κατηγοριών AC και BC, το μικρό lead time, ειδικά για παραδόσεις από τις φαρμακαποθήκες, εξυπηρετεί την εφαρμογή αυτής της πολιτικής.

Μια σύνοψη των κατηγοριών που προέκυψαν από την παραπάνω ανάλυση, των χαρακτηριστικών τους, καθώς και των αντίστοιχων πολιτικών αποθέματος δίνεται παρακάτω στον Πίνακα 4.7.

ΠΙΝΑΚΑΣ ΑΠΟΤΕΛΕΣΜΑΤΩΝ ΚΑΤΗΓΟΡΙΟΠΟΙΗΣΗΣ ΑΠΟΘΕΜΑΤΟΣ ΣΤΡΑΤ. ΦΑΡΜΑΚΕΙΟΥ ΑΘΗΝΩΝ

ΚΑΤΗΓΟΡΙΑ	ΑΞΙΑ ΠΩΛΗΣΕΩΝ	ΟΓΚΟΣ ΠΩΛΗΣΕΩΝ (ΜΟΝΑΔΕΣ ΕΜΠΟΡΙΑΣ)	ΑΡΙΘΜΟΣ ΕΙΔΩΝ	ΠΟΛΙΤΙΚΗ ΑΠΟΘΕΜΑΤΟΣ	ΠΕΡΙΟΔΟΣ ΑΝΑΠΛΗΡΩΣΗΣ	ΠΟΣΟΣΤΟ ΠΛΗΡΩΣΗΣ ΠΡΟΪΟΝΤΩΝ	ΠΕΡΙΟΔΟΣ ΑΠΟΓΡΑΦΗΣ
ΑΑ	ΥΨΗΛΗ 53,5%	ΜΕΓΑΛΟΣ	190	ΣΤΑΘΕΡΗΣ ΠΕΡΙΟΔΟΥ	ΜΗΝΙΑΙΑ	95%	ΜΗΝΙΑΙΑ
ΑΒ	ΥΨΗΛΗ 15,93%	ΜΕΣΑΙΟΣ	50	ΣΤΑΘΕΡΗΣ ΠΕΡΙΟΔΟΥ	ΜΗΝΙΑΙΑ	95%	ΜΗΝΙΑΙΑ
ΑC	ΥΨΗΛΗ 10,53%	ΜΙΚΡΟΣ	56	ΔΕΝ ΘΑ ΤΗΡΕΙΤΑΙ ΑΠΟΘΕΜΑ	ΜΕ ΤΗΝ ΕΜΦΑΝΙΣΗ ΤΗΣ ΖΗΤΗΣΗΣ	-	ΜΗΝΙΑΙΑ
ΒΑ	ΜΕΣΑΙΑ 4,88%	ΜΕΓΑΛΟΣ	136	ΣΤΑΘΕΡΗΣ ΠΕΡΙΟΔΟΥ	ΔΙΜΗΝΙΑΙΑ	90%	ΔΙΜΗΝΙΑΙΑ
ΒΒ	ΜΕΣΑΙΑ 6,31%	ΜΕΣΑΙΟΣ	181	ΣΤΑΘΕΡΗΣ ΠΕΡΙΟΔΟΥ	ΔΙΜΗΝΙΑΙΑ	90%	ΔΙΜΗΝΙΑΙΑ
ΒC	ΜΕΣΑΙΑ 3,83%	ΜΙΚΡΟΣ	123	ΔΕΝ ΘΑ ΤΗΡΕΙΤΑΙ ΑΠΟΘΕΜΑ	ΜΕ ΤΗΝ ΕΜΦΑΝΙΣΗ ΤΗΣ ΖΗΤΗΣΗΣ	-	ΔΙΜΗΝΙΑΙΑ
CΑ	ΧΑΜΗΛΗ 0,62%	ΜΕΓΑΛΟΣ	72	ΣΤΑΘΕΡΗΣ ΠΕΡΙΟΔΟΥ	ΤΕΤΡΑΜΗΝΙΑΙΑ	90%	ΤΕΤΡΑΜΗΝΙΑΙΑ
CB	ΧΑΜΗΛΗ 1,56%	ΜΕΣΑΙΟΣ	284	ΣΤΑΘΕΡΗΣ ΠΕΡΙΟΔΟΥ	ΤΕΤΡΑΜΗΝΙΑΙΑ	90%	ΤΕΤΡΑΜΗΝΙΑΙΑ
CC	ΧΑΜΗΛΗ 2,83%	ΜΙΚΡΟΣ	1.187	ΔΕΝ ΘΑ ΤΗΡΕΙΤΑΙ ΑΠΟΘΕΜΑ	ΜΕ ΤΗΝ ΕΜΦΑΝΙΣΗ ΤΗΣ ΖΗΤΗΣΗΣ	-	ΤΕΤΡΑΜΗΝΙΑΙΑ

Πίνακας 4.7 Συνοπτική παρουσίαση των αποτελεσμάτων της ανάλυσης αποθέματος στο ΣΦΑ

4.8 Σύγκριση της πρότασης με την υφιστάμενη κατάσταση. Αξιολόγηση και συμπεράσματα.

Η χρησιμότητα της ανάλυσης που περιγράφηκε προηγουμένως είναι προφανής, καθώς οδηγεί σε μια πιο δομημένη προσέγγιση για τον έλεγχο του αποθέματος και θέτει σαφείς κανόνες για την αναπλήρωση του. Είναι όμως τα αποτελέσματα αυτής της κατηγοριοποίησης τέτοια που να βελτιώσουν τα βασικά μεγέθη του αποθέματος ; Με άλλα λόγια, είναι το προτεινόμενο μοντέλο, με την εφαρμογή των πολιτικών που αναφέρθηκαν, πιο αποδοτικό από τον υφιστάμενο τρόπο λειτουργίας, και σε ποιο βαθμό ;

Η απάντηση σ' αυτό το ερώτημα δίνεται αν συγκριθεί η υφιστάμενη κατάσταση με την παραπάνω πρόταση, με τη χρήση συγκεκριμένων δεικτών. Οι δείκτες αυτοί μπορεί να είναι η κυκλοφοριακή ταχύτητα του αποθέματος (το «γύρισμα») καθώς και το κόστος του μέσου αποθέματος. Με τον τρόπο αυτό μπορούμε να διαπιστώσουμε:

α. Αν αυξάνεται η «απόδοση» του αποθέματος, και

β. Αν μπορεί να προκύψει μείωση του μέσου κόστους του τηρούμενου αποθέματος, ανά είδος αλλά και συγκεντρωτικά ανά κατηγορία.

Προκειμένου να υπολογιστούν οι παραπάνω δείκτες, θα πρέπει να υπολογισθεί αρχικά το μέσο ετήσιο απόθεμα που προκύπτει βάσης της πρότασης, τόσο σε μονάδες εμπορίας, όσο και σε αξία. Το μέσο ετήσιο απόθεμα θα είναι το άθροισμα του μέσου κυκλικού αποθέματος και του αποθέματος ασφαλείας κατά τη διάρκεια της περιόδου που εξετάστηκε (έτος).

Το μέσο κυκλικό απόθεμα είναι το μέσο απόθεμα που χρησιμοποιείται για την ικανοποίηση της ζήτησης μεταξύ δύο διαδοχικών αναπληρώσεων και υπολογίζεται από τον τύπο που αναφέρθηκε στο κεφ. 1.4:

$$\text{Μέσο κυκλικό απόθεμα} = \text{Μέση ποσότητα αναπλήρωσης} / 2$$

και συνεπώς το μέσο ετήσιο απόθεμα θα είναι:

$$\text{Μέσο Ετήσιο Απόθεμα} = \text{Μέση ποσότητα αναπλήρωσης} / 2 + \text{Απόθεμα Ασφαλείας}$$

Όπου η μέση ποσότητα αναπλήρωσης μπορεί με σχετική ακρίβεια να θεωρηθεί ότι ισοδυναμεί με τη μέση ζήτηση μεταξύ δύο διαδοχικών αναπληρώσεων του αποθέματος, δηλαδή κατά τη διάρκεια της περιόδου αναθεώρησης.

Για το αντιπροσωπευτικό είδος της κατηγορίας AA «LIPITOR 14TABS x 10MG» του οποίου τα μεγέθη υπολογίστηκαν στο κεφ. 4.7, το μέσο ετήσιο απόθεμα θα υπολογίζεται ως εξής (παράρτημα «ΣΤ»):

$$\text{Μέσο κυκλικό απόθεμα} = (1.078 \cdot (1 + 0,07)) / 2 = 575$$

$$\text{Απόθεμα ασφαλείας (για περίοδο αναθεώρησης 1 μήνα)} = 343$$

$$\text{Μέσο Ετήσιο Απόθεμα} = 575 + 343 = 918$$

$$\text{Αξία Μέσου Ετήσιου Αποθέματος: } 918 \times 9,54 = 8.758,74 \text{ €}$$

Ο μέσος όρος του αποθέματος για αυτό το είδος, όπως υπολογίζεται στον πίνακα του Παραρτήματος «Δ» είναι 11.405,66 €. Φαίνεται από τα παραπάνω στοιχεία ότι βάση της πρότασης η αξία αποθέματος του υπόψη είδους είναι μειωμένη κατά 2.646,92 € δηλαδή ποσοστό 23,21%.

Η κυκλοφοριακή ταχύτητα αποθέματος του παραπάνω είδους είναι με βάση τα στοιχεία:

$$\text{Κόστος πωληθέντων/Αξία μέσου αποθέματος} = 125.180,14 / 11.405,66 = \mathbf{10,98}.$$

Η κυκλοφοριακή ταχύτητα που υπολογίζεται να έχει το είδος με βάση την πρόταση που περιγράφηκε, θα είναι: $125.180,14 / 8.758,74 = \mathbf{14,29}$.

Δηλαδή το απόθεμα του είδους θα πωληθεί 3,3 φορές περισσότερο σε σύγκριση με την υφιστάμενη κατάσταση.

Με τον ίδιο τρόπο, υπολογίζονται η αξία του μέσου αποθέματος και η κυκλοφοριακή ταχύτητα για τους υπόλοιπους κωδικούς των κατηγοριών AA, AB, BA, BB, CA και CB. Τα αποτελέσματα που προκύπτουν, για τα πιο αντιπροσωπευτικά είδη κάθε κατηγορίας, φαίνονται στους πίνακες του Παραρτήματος «ΣΤ».

Όπως φαίνεται και από τους πίνακες, σε κάποια είδη η πρόταση επιτυγχάνει μείωση του μέσου ετήσιου αποθέματος, ενώ σε κάποια άλλα υπάρχει αύξηση. Για τις δύο «κρίσιμες» κατηγορίες, AA και AB, σε 179 από τα 240 είδη προκύπτει κατά μέσο όρο 30% περίπου μείωση του μέσου αποθέματος. Σε 61 κωδικούς, το προτεινόμενο μοντέλο προκαλεί αύξηση του μέσου αποθέματος σε ποσοστό 38%

κατά μέσο όρο. Συγκεντρωτικά για τα είδη των δύο αυτών κατηγοριών, το μέσο ετήσιο απόθεμα υπολογίζεται σε 512.143 € ενώ σύμφωνα με την υφιστάμενη κατάσταση είναι 610.315 €. Επιτυγχάνεται δηλαδή μείωση 98.172 €, δηλαδή περίπου 16%.

Το «γύρισμα» του αποθέματος στα είδη των παραπάνω κατηγοριών παρουσιάζει αντίστοιχα αύξηση για τα 179 είδη και μείωση για τα 61. Στο σύνολο των κωδικών των κατηγοριών AA και AB προκύπτει αύξηση της κυκλοφοριακής ταχύτητας 2 μονάδες κατά μέσο όρο.

Για τις «μεσαίες» κατηγορίες, BA και BB το προτεινόμενο μοντέλο επιτυγχάνει 24,7% μείωση στο μέσο απόθεμα 119 ειδών ενώ υπολογίζεται αύξηση κατά 62,4% μέσο όρο στο μέσο απόθεμα 198 κωδικών. Συγκεντρωτικά για τις δύο αυτές κατηγορίες, το μέσο απόθεμα θα αυξηθεί κατά 8,9% περίπου, στο ποσό των 142.941 € σε σύγκριση με το υφιστάμενο, που είναι σύμφωνα με τα δεδομένα 131.263 €.

Καθώς το μέσο απόθεμα των παραπάνω κατηγοριών αυξάνει, η κυκλοφοριακή ταχύτητα των ειδών θα μειωθεί και όπως προκύπτει από τον συγκεντρωτικό υπολογισμό, η μέση μείωση θα είναι της τάξης των 2 μονάδων περίπου.

Όσον αφορά τις «μικρές» σε τζίρο κατηγορίες, «CA» και «CB», το προτεινόμενο μοντέλο οδηγεί σε μεγάλη ποσοστιαία αύξηση του μέσου ετήσιου αποθέματος, κατά 65% περίπου (από τα 356 είδη των δύο κατηγοριών μόνο στα 32 προκύπτει μείωση). Αν και φαινομενικά μεγάλο, το ποσοστό αυτό κρίνεται αποδεκτό, για δύο λόγους:

Πρώτον, η πολύ μικρή αξία των ειδών αυτών των κατηγοριών σημαίνει μεν αύξηση του μέσου αποθέματος κατά 21.845 € (51.763 € μέσο υπολογιζόμενο ετήσιο απόθεμα αντί των 29.918 € που προκύπτουν από τα στοιχεία της αποθήκης), το ποσό όμως είναι μικρότερο από την μείωση που υπολογίζεται για τις κατηγορίες AA και AB.

Δεύτερον, με βάση την διπλή ABC ανάλυση, στις δύο αυτές κατηγορίες εντάχθηκαν είδη τα οποία είτε δεν τηρούνται σε απόθεμα αν και οι πωλήσεις δικαιολογούν την αποθεματοποίηση τους, είτε το μέσο ετήσιο απόθεμα τους είναι πολύ χαμηλό, με αποτέλεσμα να εμφανίζουν stock-outs. Σε αυτές τις περιπτώσεις, το επιπλέον κόστος αποθέματος που προκύπτει, αντισταθμίζεται με την μείωση του

κόστους εκτέλεσης των εκκρεμών παραγγελιών και τη βελτίωση του ποσοστού εξυπηρέτησης των πελατών.

Τα αποτελέσματα που περιγράφηκαν μπορούν να συνοψισθούν στον ακόλουθο πίνακα:

ΚΑΤΗΓΟΡΙΑ	ΜΕΣΟ ΕΤΗΣΙΟ ΚΟΣΤΟΣ ΑΠΟΘΕΜΑΤΟΣ		ΔΙΑΦΟΡΑ	ΠΟΣΟΣΤΟ ΔΙΑΦΟΡΑΣ
	ΥΦΙΣΤΑΜΕΝΟ	ΥΠΟΛΟΓΙΖΟΜΕΝΟ		
ΑΑ - ΑΒ	610.315	512.143	-98.172	-16 %
ΒΑ - ΒΒ	131.263	142.941	11.678	8,90 %
CΑ - CΒ	29.918	51.763	21.845	73 %
ΣΥΝΟΛΑ:	771.496	706.847	-64.649	-8,38 %

Πίνακας 4.8 Σύνοψη των αποτελεσμάτων της ανάλυσης στο μέσο ετήσιο κόστος αποθέματος

Όπως φαίνεται, η κατηγοριοποίηση του αποθέματος και η εφαρμογή των διαφορετικών πολιτικών αναπλήρωσης, μπορεί να πετύχει μια μείωση του μέσου ετήσιου αποθέματος στα είδη που θα αποθεματοποιούνται κατά 8,4 % περίπου.

Επίλογος

Αν και το φαρμακείο είναι μία επιχείρηση που φαινομενικά δεν απαιτεί ιδιαίτερη προσπάθεια για τη διαχείριση του αποθέματος, εντούτοις αποδεικνύεται ότι, σε μεγάλες κυρίως εγκαταστάσεις με μεγάλο πλήθος κωδικών και αντίστοιχα μεγάλους τζίρους, η εφαρμογή βασικών αρχών logistics μπορεί να αποδειχτεί πολύ χρήσιμη στη διαχείριση της αποθήκης και συνακόλουθα στη βελτίωση των παρεχόμενων υπηρεσιών στους πελάτες - ασθενείς.

Η εφαρμογή της ABC ανάλυσης, σε ένα ή και σε δύο επίπεδα, μπορεί να βελτιώσει την οπτική του φαρμακοποιού για το απόθεμα του, δίνοντας του μ' αυτόν τον τρόπο μια πιο σαφή και «κατηγοριοποιημένη» εικόνα. Αυτή την εικόνα μπορεί να την εκμεταλλευτεί για να χαράξει την πολιτική του.

Πέρα από τη βελτίωση των οικονομικών - εμπορικών δεικτών της λειτουργίας της επιχείρησης, η κατηγοριοποίηση των διακινούμενων ειδών και η εφαρμογή συγκεκριμένων πολιτικών σε κάθε κατηγορία ωφελεί τελικά τον ίδιο τον πελάτη. Καλύτερη διαχείριση του αποθέματος σημαίνει λιγότερες ελλείψεις και συνεπώς καλύτερο επίπεδο εξυπηρέτησης. Αν επιπλέον αναλογισθούμε ότι στο φαρμακείο ο πελάτης στις περισσότερες των περιπτώσεων είναι και ασθενής, καλύτερη εξυπηρέτηση σημαίνει λιγότερη ταλαιπωρία για τον ασθενή και γρηγορότερη έναρξη της θεραπείας του.

Οι εμπορικές εφαρμογές διαχείρισης που χρησιμοποιούνται σήμερα από το σύνολο των φαρμακείων, ενσωματώνουν προχωρημένες λειτουργίες ελέγχου των πωλήσεων και του αποθέματος, παρέχοντας στους φαρμακοποιούς τα κατάλληλα εργαλεία για τη λήψη αποφάσεων και την χάραξη της πολιτικής τους. Η εκμετάλλευση αυτών των εργαλείων, χωρίς να είναι ιδιαίτερα δύσκολη στην εκμάθηση της, προϋποθέτει την εκ των προτέρων κατανόηση βασικών αρχών logistics. Η προσπάθεια του φαρμακοποιού προς αυτή τη κατεύθυνση, όπως είδαμε όχι μόνο μπορεί να αποφέρει κέρδη, αλλά τελικά μπορεί να συμβάλλει σημαντικά στην αναβάθμιση του κοινωνικού ρόλου του φαρμακείου.

Βιβλιογραφία

Ballou, R. (2004) *Business logistics/Supply chain management*, 5th edition, New Jersey: Pearson Prentice Hall.

Chopra, S. and Meindl, P. (2010) *Supply chain management. Strategy, planning and operation*, 4th edition, New Jersey: Pearson.

Emmet, S. and Granville, D. (2007) *Excellence in inventory management. How to minimise costs and maximise service*, Cambridge: Cambridge Academic.

Makridakis, S., Wheelwright, S. and Hyndman, R. (1998) *Forecasting methods and applications*, 3rd edition, New Jersey: John Wiley & Sons, Inc.

Rushton, A., Croucher, P. and Baker, P. (2006) *The handbook of logistics and distribution management*, 3rd edition, London and Philadelphia: Kogan Page.

Toomey, J. (2000) *Inventory management: Principles, concepts and techniques*, Boston/Dordrecht/London: Kluwer Academic Publishers.

Παράρτημα "Α"

ΠΙΝΑΚΑΣ 1
ΑΠΟΤΕΛΕΣΜΑΤΑ ΚΑΤΗΓΟΡΙΟΠΟΙΗΣΗΣ ΜΕ ΒΑΣΗ ΤΗ ΔΙΠΛΗ ΑΒC ΑΝΑΛΥΣΗ

ID	ΕΙΔΟΣ	ΑΕΙΑ ΠΩΛΗΣΕΩΝ	ΜΕΣΟΣ ΟΡΟΣ ΠΩΛΗΣΕΩΝ	ΟΓΚΟΣ ΠΩΛΗΣΕΩΝ	ΜΕΣΗ ΖΗΤΗΣΗ	ΑΒC
1532	PLAVIX F.C.TABL 28X75MG	448.247,16	37.353,93	7.458	614	AA
1125	LIPITOR F.C.TABL 14X20MG	286.615,56	23.884,63	12.443	1.020	AA
2186	ΧΟΛΑΙΡ PS.INJ.SOL. VIAL 150MG+AMP+2ML SOLV	210.074,62	17.506,22	395	32	AA
1883	SUBLIVAC DROPS 1X24ML	204.202,28	17.016,86	706	60	AA
1423	ΟΜΑCΟR CΑPS 28X1000MG	193.498,85	16.124,90	7.654	636	AA
1124	LIPITOR F.C.TABL 14X10MG	190.307,64	15.858,97	13.123	1.078	AA
1173	LOSEC CΑPS 14X20MG	173.198,54	14.433,21	9.726	797	AA
749	EZETROL TABL 20X10MG	154.258,10	12.854,84	3.986	329	AA
1126	LIPITOR F.C.TABL 14X40MG	120.096,11	10.008,01	3.006	244	AA
982	INEGY TABL 28X(10+20)MG (BLIST 4X7)	115.514,26	9.626,19	1.872	153	AA
2266	ZURCΑZOL GR.TABL 28X40MG (BLIST)	105.990,75	8.832,56	2.521	207	AA
1479	PARIET GR.TABL 28X20MG	102.333,50	8.527,79	2.725	227	AA
1358	NEXIUM GR.TABL 28X40MG	101.282,43	8.440,20	2.079	174	AA
1890	SYMBICORT-TURBUHALER (160+4,5)MCGX120DOSE	97.460,44	8.121,70	1.509	124	AA
494	CRESTOR F.C.TABL 14X10MG	95.468,91	7.955,74	5.995	496	AA
981	INEGY TABL 28X(10+10)MG (BLIST 4X7)	94.529,99	7.877,50	1.686	139	AA
312	BONVIVA F.C.TABL 1X150MG	90.688,44	7.557,37	2.563	209	AA
1565	PREVENAR PF.SYR 1X0,5ML+NEED	82.982,85	6.915,24	1.146	93	AA
873	GARDASIL PR.SYR 1X0,5ML+2NEED	77.694,75	6.474,56	493	39	AA
1099	LEPUR F.C.TABL 30X20MG	77.295,31	6.441,28	2.634	218	AA
2165	XALATAN EYE DR 2,5MLX50MCG/ML	74.720,90	6.226,74	3.529	288	AA
451	COAPROVEL TABL 28X(300+12,5)MG	69.393,43	5.782,79	2.235	180	AA
1032	JANUVIA F.C.TABL 28X100MG (BLIST PVC)	68.549,69	5.712,47	1.193	98	AA
1840	SPIRIVA INH CΑPS 30X18MCG+SYSK	67.481,96	5.623,50	1.227	101	AA
1424	OMNIC-TOCΑS PR.TABL 20X0,4MG (BLIST 2X10)	63.176,41	5.264,70	4.163	341	AA
495	CRESTOR F.C.TABL 14X20MG	62.761,80	5.230,15	2.579	215	AA
1762	SERETIDE-DISKUS INH PD (50+250)MCGX60DOSE	60.933,27	5.077,77	1.136	92	AA
155	APROVEL TABL 28X150MG	60.328,27	5.027,36	2.493	206	AA
1015	ISCOVER F.C.TABL 28X75MG	56.903,53	4.741,96	957	79	AA
1142	LOBIVON TABL 28X5MG	56.521,80	4.710,15	3.544	294	AA
28	ACTONEL TABL 4X35MG ONCE WEEKLY	55.573,20	4.631,10	1.520	124	AA
1386	NORVASC CΑPS 14X5MG	55.060,97	4.588,41	9.426	776	AA
740	EXFORGE F.C.TABL 28X(5+160)MG (BLIST PVC)	51.213,63	4.267,80	1.199	101	AA
2183	XENICAL CΑPS 84X120MG	50.250,11	4.187,51	628	51	AA
474	CONTROLOC GR.TABL 28X40MG (BLIST 2X14)	49.644,94	4.137,08	1.219	102	AA
156	APROVEL TABL 28X300MG	49.562,93	4.130,24	1.505	125	AA
204	ATACAND TABL 14X16MG	48.630,16	4.052,51	3.407	280	AA
829	FOSAMAX TABL 4X70MG ONCE WEEKLY	48.334,16	4.027,85	1.186	97	AA
1225	MENOPUR PS.INJ 5X2MLX(75IU FSH+75IU LH)+5 SOLV	46.393,55	3.866,13	382	30	AA
207	ATACAND-PLUS TABL 14X(16+12,5)MG	44.818,10	3.734,84	3.089	252	AA
717	EUCREAS F.C.TABL 60X50MG/850MG (BLIST PVC/AL)	43.689,93	3.640,83	353	31	AA
949	HYALART PR.SYR 1X20MG/2ML	43.502,51	3.625,21	1.228	100	AA
1489	PENRAZOL GR.CΑPS 28X20MG (ΓΥΑΛ.ΦΙΑΛ.)	43.110,77	3.592,56	1.381	113	AA
2265	ZURCΑZOL GR.TABL 14X40MG (BLIST)	42.139,17	3.511,60	2.007	164	AA
1100	LEPUR F.C.TABL 30X40MG	41.477,22	3.456,44	892	74	AA
192	ASCENSIA CONTOUR X 50 TAINIEΣ	40.535,33	3.377,94	1.874	152	AA
620	DOTAREM VIAL 27,932% 1X20ML	38.865,21	3.238,77	389	33	AA
2037	TRIA TEC-PLUS TABL 20X(5+25)MG	38.469,57	3.205,80	2.787	226	AA
30	ACTOS TABL 28X30MG	38.450,81	3.204,23	671	54	AA
613	DONAROT OR.SACH 30X1,884(1,50)G	38.354,14	3.196,18	2.049	170	AA
1385	NORVASC CΑPS 14X10MG	38.180,83	3.181,74	3.758	304	AA
2172	XATRAL-OD PR.TABL 30X10MG	37.709,84	3.142,49	1.288	106	AA

ID	ΕΙΔΟΣ	ΑΞΙΑ	ΜΕΣΟΣ ΟΡΟΣ	ΟΓΚΟΣ	ΜΕΣΗ	ABC
		ΠΩΛΗΣΕΩΝ	ΠΩΛΗΣΕΩΝ	ΠΩΛΗΣΕΩΝ	ΖΗΤΗΣΗ	
1053	KLARICID F.C.TABL 21X500MG	37.668,71	3.139,06	1.139	92	AA
1819	SOLOSA TABL 30X4MG	37.122,56	3.093,55	2.386	194	AA
450	COAPROVEL TABL 28X(150+12,5)MG	36.809,00	3.067,42	1.520	124	AA
1729	SALOFALK-GRANU-STIX SACH 50X1000MG	36.721,69	3.060,14	516	43	AA
831	FOSAVANCE TABL 4X(70MG+70MCG)	36.462,71	3.038,56	982	80	AA
2226	ZINADOL F.C.TABL 14X500MG (BLIST 2X7)	35.621,97	2.968,50	1.841	152	AA
983	INEGY TABL 28X(10+40)MG (BLIST 4X7)	35.565,49	2.963,79	495	42	AA
1770	SEROPRAM F.C.TABL 28X20MG	34.941,26	2.911,77	1.430	117	AA
485	COSOPT EYE DR (2+0,5)% 5ML	34.755,18	2.896,27	1.586	133	AA
593	DIOVAN CAPS 14X160MG	34.435,00	2.869,58	2.037	169	AA
1796	SINGULAIR F.C.TABL 14X10MG	33.880,91	2.823,41	1.493	124	AA
1795	SINGULAIR CHW TABL 14X5MG	33.802,90	2.816,91	1.404	113	AA
2036	TRIA TEC TABL 20X5MG	33.434,31	2.786,19	2.787	230	AA
2205	ZANTAC C.TABL 20X150MG	33.180,66	2.765,06	4.667	380	AA
1478	PARIET GR.TABL 14X20MG	33.145,74	2.762,15	1.632	132	AA
998	INSPIRA F.C.TABL 20X25MG	33.049,74	2.754,15	590	48	AA
489	COVERSYL F.C.TABL 30X5MG	31.573,71	2.631,14	2.055	167	AA
1093	LEGOFER OR.SOL 10X800MG/15ML (HDPE)	31.341,16	2.611,76	3.603	295	AA
2243	ZODIN SOF CAPS 28X1000MG	29.975,29	2.497,94	1.187	101	AA
491	COZAAR F.C.TABL 28X50MG	29.675,17	2.472,93	1.178	97	AA
473	CONTROLOC GR.TABL 14X40MG (BLIST)	29.644,87	2.470,41	1.409	117	AA
2090	VASTAREL C.TABL 60X20MG	29.307,57	2.442,30	4.051	334	AA
891	GLUCOPHAGE RET TABL 30X850MG	28.995,95	2.416,33	12.458	1.014	AA
104	ALTERMON LY VIAL 1X75IU+SOLV	28.958,51	2.413,21	1.644	140	AA
1852	STALEVO F.C.TABL 30X(100+25+200)MG	28.310,60	2.359,22	727	59	AA
458	CO-DIOVAN F.C.TABL 14X(160+12,5)MG	27.675,62	2.306,30	1.800	150	AA
1710	ROTARIX PF.SYR 1X1ML+SOLV	27.625,60	2.302,13	360	30	AA
830	FOSAVANCE TABL 4X(70MG+140MCG(5600 IU)) (BLIST)	27.270,08	2.272,51	734	62	AA
1339	NEISVAC-C PF.SYR 1X0,5ML+2NEED	26.072,97	2.172,75	828	69	AA
594	DIOVAN CAPS 14X80MG	25.624,26	2.135,36	2.031	169	AA
650	EBIXA F.C.TABL 30X10MG	25.478,71	2.123,23	363	30	AA
2081	VARIVAX PS.INJ 1X0,5ML(1350 PFU)+SOLV+2NEED	24.975,70	2.081,31	513	42	AA
20	ACCURETIC F.C.TABL 28X(20+12,5)MG	24.821,82	2.068,49	1.619	131	AA
1725	SALOFALK E.C.TABL 50X500MG	24.725,38	2.060,45	1.140	92	AA
1610	PULMICORT INH NE 20X2MLX0,25MG/ML	24.709,17	2.059,10	935	77	AA
1088	LAPRAZOL-FASTAB DISP TABL 28X30MG	24.611,03	2.050,92	643	52	AA
789	FLIXOTIDE AER INH 125MCGX120DOSE	24.367,86	2.030,66	1.129	91	AA
1600	PROSCAR TABL 14X5MG	23.804,36	1.983,70	1.611	132	AA
1854	STALEVO F.C.TABL 30X(50+12,5+200)MG	23.797,35	1.983,11	607	50	AA
1152	LOGIMAX S.R.F.C.TABL 28X(5+47,5)MG	22.630,37	1.885,86	1.268	102	AA
985	INFANRIX-HEXA PF.SYR 1X0,5ML+2NEED	22.111,60	1.842,63	421	34	AA
2240	ZOCOR C.TABL 10X20MG	22.081,24	1.840,10	2.252	186	AA
459	CO-DIOVAN F.C.TABL 14X(160+25)MG	22.076,84	1.839,74	1.354	112	AA
278	BEROVENT INH NE 30X2,5MLX3MG/2,5ML	22.002,56	1.833,55	901	76	AA
1731	SALOSPIR E.C.TABL 20X100MG	21.608,07	1.800,67	21.062	1.718	AA
739	EXFORGE F.C.TABL 28X(10+160)MG (BLIST PVC)	21.561,83	1.796,82	505	42	AA
497	CRESTOR F.C.TABL 14X5MG (BLIST ALU)	20.830,79	1.735,90	1.547	129	AA
1213	MAXUDIN TABL 14X40MG	20.724,63	1.727,05	750	61	AA
962	IDEOS CHW TABL 60X(500MG+400IU)	20.716,34	1.726,36	2.334	193	AA
2201	ZANIDIP F.C.TABL 28X10MG	20.572,16	1.714,35	1.343	111	AA
1208	MAXALT LING TABL 3X10MG	20.382,12	1.698,51	861	72	AA
1067	LADOSE DISP TABL 28X20MG	19.760,09	1.646,67	901	73	AA
249	AZILECT TABL 10X1MG	19.108,38	1.592,37	375	30	AA
1606	PROTELOS GRAN SACH 28X2G	18.678,51	1.556,54	404	33	AA
424	CIPRALEX TABL 14X20MG	18.662,01	1.555,17	649	52	AA
1549	PRAVACHOL TABL 14X20MG	18.575,52	1.547,96	1.250	103	AA

ID	ΕΙΔΟΣ	ΑΞΙΑ	ΜΕΣΟΣ ΟΡΟΣ	ΟΓΚΟΣ	ΜΕΣΗ	ABC
		ΠΩΛΗΣΕΩΝ	ΠΩΛΗΣΕΩΝ	ΠΩΛΗΣΕΩΝ	ΖΗΤΗΣΗ	
2091	VASTAREL CR.TABL 60X35MG (PVC/ALU)	18.523,78	1.543,65	1.524	125	AA
1550	PRAVACHOL TABL 14X40MG	18.521,42	1.543,45	665	55	AA
1357	NEXIUM GR.TABL 28X20MG	18.419,52	1.534,96	528	44	AA
1245	MICARDIS TABL 28X80MG	18.393,61	1.532,80	664	54	AA
460	CO-DIOVAN F.C.TABL 14X(80+12,5)MG	18.198,82	1.516,57	1.351	109	AA
206	ATACAND TABL 14X8MG	18.105,86	1.508,82	1.573	126	AA
655	EFEXOR-XR PR.CAPS 28X75MG	18.045,76	1.503,81	608	50	AA
986	INFANRIX-IPV-HIB PF.SYR 1X0,5ML	17.874,33	1.489,53	549	44	AA
2025	TRAVATAN EYE DR 2,5MLX40MG/ML	17.705,09	1.475,42	955	79	AA
918	HAVRIX PF.SYR 1X720UNX0,5ML/DOSE	17.508,37	1.459,03	931	77	AA
1413	OLARTAN TABL 28X20MG	17.480,84	1.456,74	734	60	AA
2164	XALACOM EYE DR 2,5MLX(50MCG+5MG)/ML	17.376,87	1.448,07	721	59	AA
1794	SINGULAIR CHW TABL 14X4MG	17.229,16	1.435,76	713	57	AA
2080	VARILRIX INJ LP 2000PFU/DOSE+SOLV	17.071,64	1.422,64	416	35	AA
477	COPALIA F.C.TABL 28X(5+160)MG (BLIST PVC)	16.744,35	1.395,36	404	35	AA
1968	TEVETEN-PLUS F.C.TABL 28X(600+12,5)MG	16.569,91	1.380,83	604	50	AA
1419	OLMETEC TABL 28X20MG	16.531,19	1.377,60	691	56	AA
959	IBUTIN S.R.F.C.TABL 20X300MG	16.213,98	1.351,17	1.349	109	AA
1797	SINGULAIR GRAN SACH 20X4MG	16.149,42	1.345,79	474	36	AA
1657	REMERON F.C.TABL 30X30MG	16.117,78	1.343,15	468	39	AA
55	AERIUS F.C.TABL 30X5MG	15.879,15	1.323,26	1.205	102	AA
1355	NEXIUM GR.TABL 14X20MG	15.753,25	1.312,77	792	66	AA
1212	MAXUDIN TABL 14X20MG	15.644,28	1.303,69	1.073	87	AA
957	HYZAAR F.C.TABL 20X(50+12,5)MG	15.622,34	1.301,86	627	49	AA
1243	MIACALCIC NAS.SP 2MLX200IU/D+MHX	15.616,51	1.301,38	354	29	AA
1853	STALEVO F.C.TABL 30X(150+37,5+200)MG	15.561,71	1.296,81	375	32	AA
504	CYMBALTA CR CAPS 28X60MG	15.455,95	1.288,00	357	30	AA
100	ALPHAGAN EYE DR 0,2% 5ML	15.400,44	1.283,37	1.043	86	AA
1534	PLENDIL S.R.F.C.TABL 28X5MG	15.388,82	1.282,40	1.312	104	AA
2239	ZOCOR C.TABL 10X10MG	15.256,18	1.271,35	2.213	179	AA
2187	XOZAL F.C.TABL 30X5MG	15.211,92	1.267,66	1.353	114	AA
590	DILATREND TABL 28X12,5MG	15.173,54	1.264,46	1.751	144	AA
575	DEXA-RHINASPRAV-N SPRAY 10MLX100DOS	15.136,74	1.261,40	2.057	164	AA
1209	MAXEPA CAPS 200X1G(170+115)MG	14.781,91	1.231,83	423	35	AA
1777	SEROXAT F.C.TABL 30X20MG	14.703,17	1.225,26	520	42	AA
595	DIOVAN F.C.TABL 14X320MG (BLIST 1X14)	14.404,48	1.200,37	558	46	AA
2035	TRIA TEC TABL 20X2,5MG	14.403,24	1.200,27	1.533	126	AA
1548	PRADIF-OCAS PR.TABL 20X0,4MG (BLIST 2X10)	14.275,10	1.189,59	960	78	AA
592	DILATREND TABL 28X6,25MG	14.069,92	1.172,49	2.520	207	AA
496	CRESTOR F.C.TABL 14X40MG	13.893,98	1.157,83	476	40	AA
1817	SOLOSA TABL 30X2MG	13.737,25	1.144,77	1.568	129	AA
439	CLEXANE PF.SYR 2X40MG/0,4ML 4000AXA	13.458,86	1.121,57	1.550	136	AA
174	ARCOXIA F.C.TABL 14X90MG	13.085,60	1.090,47	620	52	AA
2241	ZOCOR F.C.TABL 10X40MG	12.962,28	1.080,19	732	58	AA
1579	PRITOR TABL 28X80MG	12.635,17	1.052,93	458	38	AA
1233	MESULID TABL 30X100MG	12.594,42	1.049,54	2.115	172	AA
728	EVISTA F.C.TABL 28X60MG	12.556,91	1.046,41	353	29	AA
2123	VIARTRIL OR.SACH 30X1,5G	12.550,94	1.045,91	672	54	AA
425	CIPROXIN C.TABL 10X500MG	12.525,17	1.043,76	786	66	AA
1487	PENNSAID CUT SOL 1,5% 60ML	12.466,60	1.038,88	638	55	AA
1335	NASONEX NAS.SP 0,05% FL 1X18GX140DOSE+PUMP	12.443,17	1.036,93	881	73	AA
781	FISIOTENS F.C.TABL 28X0,4MG	12.416,94	1.034,75	628	52	AA
1421	OLMETEC-PLUS F.C.TABL 28X(20+12,5)MG (BLIST ALU)	12.310,18	1.025,85	512	42	AA
63	AFLN CAPS 50X300MG	12.290,15	1.024,18	554	45	AA
2069	URSOFALK CAPS 30X250MG	12.222,59	1.018,55	626	51	AA
456	CO-DIOVAN F.C. TAB 14X(320+12,5)MG	12.150,60	1.012,55	472	41	AA

ID	ΕΙΔΟΣ	ΑΞΙΑ	ΜΕΣΟΣ ΟΡΟΣ	ΟΓΚΟΣ	ΜΕΣΗ	ABC
		ΠΩΛΗΣΕΩΝ	ΠΩΛΗΣΕΩΝ	ΠΩΛΗΣΕΩΝ	ΖΗΤΗΣΗ	
1167	LOPRESOR F.C.TABL 40X100MG	12.035,15	1.002,93	2.758	224	AA
449	COAPROVEL F.C.TABL 28X(300+25)MG (BLIST 2X14)	11.988,50	999,04	403	35	AA
1611	PULMICORT INH NE 20X2MLX0,5MG/ML	11.892,12	991,01	362	30	AA
2251	ZOLOFT F.C.TABL 14X100MG	11.887,45	990,62	579	47	AA
352	CALCIORAL-D3 CHW TABL 60X500MG400IU	11.650,78	970,90	1.286	105	AA
9	ACCU-CHEK AVIVA 50 TAINIES	11.600,76	966,73	464	39	AA
1037	KARVEZIDE TABL 28X(300+12,5)MG	11.506,42	958,87	378	31	AA
1033	KARVEA TABL 28X150MG	11.443,36	953,61	480	39	AA
433	CLARIPEN SUSP 60MLX250MG/5ML	11.427,06	952,26	857	70	AA
16	ACCUPRON F.C.TABL 28X20MG	11.392,24	949,35	757	62	AA
423	CIPRALEX TABL 14X10MG	11.359,15	946,60	795	65	AA
1415	OLARTAN-PLUS F.C.TABL 28X(20+12,5)MG (BLIST ALU)	11.166,33	930,53	474	39	AA
1612	PULMICORT NAS.SP 10MLX64MCGX12DOSE	11.002,94	916,91	1.088	91	AA
242	AVODART CAPS 30X0,5MG	10.968,04	914,00	372	31	AA
490	COZAAR F.C.TABL 20X100MG	10.778,55	898,21	379	32	AA
1486	PENNSAID CUT SOL 1,5% 30ML	10.756,80	896,40	793	64	AA
252	AZOPT EYE DR 5MLX10MG/ML	10.692,07	891,01	848	69	AA
1818	SOLOSA TABL 30X3MG	10.430,79	869,23	737	59	AA
1002	INTELECTA OR.SOL 10X10MLX1G/10ML	10.373,72	864,48	1.471	119	AA
1967	TEVETEN F.C.TABL 28X600MG	10.273,80	856,15	491	40	AA
2031	TREBON-N OR.SACH 20X600MG	10.019,24	834,94	1.751	141	AA
1849	STABILANOL CAPS 7X100MG	9.893,32	824,44	355	28	AA
43	ADALAT-CR CON.R.TABL 28X30MG (BLIST 2X14)	9.716,00	809,67	797	66	AA
1719	RYTMONORM(PYΘMONOPM) TABL 50X150MG	9.599,85	799,99	1.234	101	AA
2237	ZITHROMAX TABL 6X250MG	9.516,09	793,01	673	55	AA
1584	PROCEF SUSP 100MLX250MG/5ML	9.388,08	782,34	451	38	AA
1638	REBIF-44MCG(12MIU) PF.SYR 12X1ML	279.361,08	23.280,09	184	16	AB

ID	ΕΙΔΟΣ	ΑΞΙΑ	ΜΕΣΟΣ ΟΡΟΣ	ΟΓΚΟΣ	ΜΕΣΗ	ABC
		ΠΩΛΗΣΕΩΝ	ΠΩΛΗΣΕΩΝ	ΠΩΛΗΣΕΩΝ	ΖΗΤΗΣΗ	
1669	REPLAGAL CS.SOL VIAL 1X3,5MLX1MG/ML	235.105,80	19.592,15	96	9	AB
683	ENBREL PF.SYR 4X1MLX50MG/1ML+8TOL	180.323,52	15.026,96	128	11	AB
945	HUMIRA PF.SYR 1X40MG/0,8ML+ALCOHOL PAD	176.823,61	14.735,30	238	21	AB
244	AVONEX PF.SYR 4X30MCG/0,5ML	152.940,15	12.745,01	135	12	AB
899	GONAL-F VIAL 1X2MLX1050IU/1,75ML+PFS SOLV	91.125,22	7.593,77	167	14	AB
824	FORSTEO PEN 1X3MLX20MCG/80ML	85.271,46	7.105,96	169	14	AB
1740	SANDOGLOBULIN LY INJ 1X6G+SOLV IV	76.433,12	6.369,43	245	21	AB
931	HEPSERA TABL 30X10MG	74.832,26	6.236,02	118	10	AB
898	GONAL-F PS.INJ PEN 900IU/1,5ML	62.527,37	5.210,61	135	11	AB
1276	MIRAPEXIN TABL 100X0,7MG	61.681,29	5.140,11	251	21	AB
1615	PUREGON CART 1X600IU/0,72ML	48.801,23	4.066,77	161	14	AB
716	EUCREAS F.C.TABL 60X(50+1000)MG (BLIST PVC/AL)	40.154,79	3.346,23	329	29	AB
1847	SQ ALUTARD JUDAICA(HONEY BEE) INJ.SOL 1X5ML	37.674,56	3.139,55	114	10	AB
1517	PHOSTAL MAINTENANCE FL 1X5ML	36.861,28	3.071,77	142	12	AB
186	ARVEKAP VIAL 1X3,75MG+SOLV+SET	32.875,45	2.739,62	214	18	AB
400	CERVARIX PF.SYR 1X0,5ML+1NEED	28.798,16	2.399,85	185	16	AB
1858	STALORAL ORAL MAINT FL 2X10ML	27.111,59	2.259,30	94	7	AB
177	ARICEPT F.C.TABL 28X10MG	26.301,83	2.191,82	230	19	AB
396	CELLCEPT TABL 50X500MG	24.514,12	2.042,84	150	12	AB
178	ARICEPT F.C.TABL 28X5MG	24.074,97	2.006,25	257	21	AB
621	DOVOBET OINT 60GX(50MCG+0,5MG)/G	19.963,76	1.663,65	330	26	AB
1644	REDUCTIL CAPS 28X15MG	18.775,04	1.564,59	224	19	AB
735	EXELON-TTS SACH 30X4,6MG/24HR	17.690,06	1.474,17	128	11	AB
654	EFEXOR-XR PR.CAPS 28X150MG	16.786,76	1.398,90	292	24	AB
2272	ZYPREXA C.TABL 28X5MG	16.012,77	1.334,40	235	19	AB
1428	OMNISCAN PF.SYR 1X20MLX287MG/ML	15.939,36	1.328,28	175	15	AB
1763	SERETIDE-DISKUS INH PD (50+500)MCGX60DOSE	15.511,21	1.292,60	217	17	AB
1189	LYRICA HARD CAPS 56X75MG	14.887,56	1.240,63	287	24	AB
170	ARAVAL F.C.TABL 30X20MG	14.381,78	1.198,48	173	14	AB
1043	KEPPRA F.C.TABL 30X500MG	14.310,59	1.192,55	270	24	AB
1726	SALOFALK ENEMA 7X4G/60ML 7DOSE	13.676,58	1.139,72	336	27	AB
1643	REDUCTIL CAPS 28X10MG	13.609,75	1.134,15	188	15	AB
381	CASODEX F.C.TABL 28X50MG	12.828,27	1.069,02	95	8	AB
237	AVANDIA F.C.TABL 28X4MG	12.338,15	1.028,18	336	27	AB
29	ACTOS TABL 28X15MG	12.035,89	1.002,99	323	26	AB
31	ACTOS TABL 28X45MG	11.943,96	995,33	169	14	AB
27	ACTONEL FC.TAB 2X75MG/TAB (BLIST 1X2)	11.852,88	987,74	312	27	AB
1500	PERGOVERIS PS.INJ 1X(150+75)IU	11.631,57	969,30	112	10	AB
2040	TRILEPTAL F.C.TABL 50X600MG	11.557,44	963,12	270	22	AB
2275	ZYPREXA-VELOTAB DISP TABL 28X5MG	10.649,52	887,46	157	13	AB
1034	KARVEA TABL 28X300MG	10.528,44	877,37	319	26	AB
1001	INTELECTA GRAN SACH 30X1000MG	10.505,28	875,44	242	21	AB
1431	OMRON M3 ΠΙΕΣΟΜΕΤΡΟ ΗΛΕΚΤΡΟΝΙΚΟ	10.091,95	841,00	163	13	AB
236	AVANDAMET F.C.TABL 56X(4+1000)MG	10.082,12	840,18	188	16	AB
1084	LANTUS PF.PEN 5X3MLX100IU/ML (SOLOSTAR)	9.659,61	804,97	130	10	AB
2065	UNITENS F.C.TABL 28X(5+5)MG	9.406,84	783,90	313	27	AB
1891	SYMBICORT-TURBUHALER (320+9)MCGX60DOSE	9.393,82	782,82	152	13	AB
2217	ZEFFIX F.C.TABL 28X100MG	9.377,39	781,45	121	10	AB
1764	SERETIDE-INH (25+125)MCGX120DOSE	9.351,72	779,31	161	13	AB

ID	ΕΙΔΟΣ	ΑΞΙΑ	ΜΕΣΟΣ ΟΡΟΣ	ΟΓΚΟΣ	ΜΕΣΗ	ABC
		ΠΩΛΗΣΕΩΝ	ΠΩΛΗΣΕΩΝ	ΠΩΛΗΣΕΩΝ	ΖΗΤΗΣΗ	
882	GLIVEC F.C.TABL 30X400MG	157.949,47	13.162,46	47	4	AC
291	BETAFERON PS.INJX15+PF.SYRX1,2ML	103.536,12	8.628,01	84	7	AC
1894	SYNAGIS PS.INJ 1X100MG+SOLV	78.862,35	6.571,86	59	4	AC
1637	REBIF-22MCG(6MIU) PF.SYR 12X0,5ML	69.720,24	5.810,02	62	5	AC
883	GLIVEC F.C.TABL 60X100MG	48.218,90	4.018,24	30	2	AC
1179	LUCENTIS INJ SOL 10MG/ML	43.371,17	3.614,26	31	2	AC
1398	NOXAFIL ORAL SUSP 40MG/ML FLx105ML	36.088,82	3.007,40	37	3	AC
1051	KINERET PF.SYR 28X100MG/0,67ML	34.585,77	2.882,15	31	3	AC
161	ARANESP PF.PEN 1X500MCG/1ML SURE CLICK	34.358,03	2.863,17	28	2	AC
1741	SANDOSTATIN-LAR VIAL 1X30MG+PF.SYR SOLV+2NEED	33.832,76	2.819,40	21	2	AC
1482	PEGASYS PF.SYR 4X180MCG/0,5ML	33.669,96	2.805,83	87	8	AC
1804	SLIT ONE MAINT THERAPY SET	33.168,60	2.764,05	90	8	AC
1969	THELIN F.C.TABL 28X100MG (BLIST PVC/ALU)	33.140,84	2.761,74	10	1	AC
2016	TRACLEER F.C.TABL 56X62,5MG	32.574,96	2.714,58	9	1	AC
239	AVASTIN VIAL 1X16MLX25MG/ML	31.392,51	2.616,04	18	2	AC
2015	TRACLEER F.C.TABL 56X125MG	28.955,52	2.412,96	8	1	AC
1559	PREOTACT CART 2X100MCG	28.117,51	2.343,13	58	5	AC
2163	XAGRID HARD CAPS 100X0,5MG	27.391,03	2.282,59	49	4	AC
79	ALK- SPECIFIC MAINT INJ.SOL 1X4ML	25.979,77	2.164,98	84	7	AC
478	COPAXONE PF.SYR 28X1MLX20MG/ML	25.926,73	2.160,56	23	2	AC
737	EXELON-TTS SACH 60X4,6MG/24HR (30X2)	23.463,33	1.955,28	87	7	AC
261	BARACLUDE F.C.TABL 30X0,5MG	23.391,42	1.949,29	39	3	AC
1803	SLIT MAINT FL 2X5ML	19.694,08	1.641,17	56	5	AC
746	EXTAVIA VIAL (15+15)X250MCG/ML+SOLV	19.684,54	1.640,38	16	1	AC
316	BOTOX PD.INJ.SOL 1X100IU	19.359,41	1.613,28	74	6	AC
1345	NEORECORMON PF.SYR 4X30000IUX0,6ML	18.740,03	1.561,67	13	1	AC
1616	PUREGON CART 1X900IU/1,08ML	18.041,91	1.503,49	42	4	AC
743	EXJADE DISP TABL 28X250MG (BLIST 4X7)	17.753,11	1.479,43	33	2	AC
81	ALLERGOPHARM MAINT SET INJ.SUSP 1X4,5ML	16.633,54	1.386,13	62	5	AC
479	COPEGUS F.C.TABL 168X200MG	16.403,19	1.366,93	20	2	AC
1944	TEMODAL CAPS 5X250MG	15.264,30	1.272,03	10	1	AC
2097	VECTIBIX CS.SOL 1X5MLX100MG/5ML (20MG/ML)	15.059,88	1.254,99	24	2	AC
1677	RETACRIT PF.SYR 1X1MLX40000IU/ML	14.410,09	1.200,84	27	2	AC
778	FIRAZYR PF.SYR 1X30MG/3ML(10MG/ML)+NEED	14.171,46	1.180,96	6	1	AC
1348	NEULASTA PF.SYR 1X0,6MLX10MG/ML	13.984,99	1.165,42	10	1	AC
2054	TYSABRI CS.SOL VIAL 1X15MLX300MG/15ML	13.631,04	1.135,92	6	1	AC
1259	MIMPARA F.C.TABL 28X30MG	13.016,78	1.084,73	56	5	AC
2073	VALCYTE F.C.TABL 60X450MG	12.898,48	1.074,87	7	1	AC
1856	STALORAL 300 IR MAINT INJ SUSP 2FLX10ML	12.852,00	1.071,00	34	3	AC
1619	PURETHAL (MAINT) INJ SUSP 1X3 ML	12.437,31	1.036,44	43	4	AC
86	ALLERGOVIT MAINT SET INJ.SUSP 1X3ML	12.115,39	1.009,62	44	4	AC
159	ARANESP PF.PEN 1X150MCG/0,3ML SURE CLICK	11.983,20	998,60	30	3	AC
1830	SOMATULINE-AUTO-GEL PF.SYR 1X120MG	11.523,32	960,28	8	1	AC
1463	OVAPAC CS.SOL VIAL 1X100MG/16,7ML	11.067,43	922,29	22	2	AC
1964	TEVAGRASTIM PF.SYR 5X48MIU(480MCG)/0,8ML	11.056,50	921,38	15	1	AC
1617	PUREGON VIAL 5X100IU/0,5ML	10.703,83	891,99	42	4	AC
1338	NEBIDO AMP 1X1000MG/4ML	10.561,64	880,14	81	7	AC
1260	MIMPARA F.C.TABL 28X60MG	10.488,40	874,03	22	2	AC
1502	PERIOCHIP PERIOD.INS 10X2,5MG	10.301,49	858,46	47	4	AC
8	ACAROID MAIN SET INJ SUSP 1X3ML	10.144,44	845,37	31	2	AC
769	FERRIPROX F.C.TABL 100X500MG	10.072,68	839,39	40	3	AC
2249	ZOLADEX PF.SYR 1X10,8MG	10.010,00	834,17	22	2	AC
977	IMUKIN INJ 1X0,1MG/0,5ML SC	9.881,84	823,49	80	7	AC
2078	VALTREX F.C.TABL 42X500MG	9.679,59	806,63	90	8	AC
559	DEPOTHAL INJ SUSP 1X3ML	9.332,17	777,68	31	3	AC
1977	THYROGEN VIAL 2X0,9MG	9.228,06	769,01	9	1	AC

ID	ΕΙΔΟΣ	ΑΕΙΑ	ΜΕΣΟΣ ΟΡΟΣ	ΟΓΚΟΣ	ΜΕΣΗ	ABC
		ΠΩΛΗΣΕΩΝ	ΠΩΛΗΣΕΩΝ	ΠΩΛΗΣΕΩΝ	ΖΗΤΗΣΗ	
579	DIAMICRON TABL 60X80MG	9.109,18	759,10	1.632	131	BA
1581	PRITOR-PLUS TABL 28X(80+12,5)MG	9.104,16	758,68	379	32	BA
580	DIAMICRON-MR C.R.TABL 28X30MG	9.044,05	753,67	1.770	146	BA
2220	ZESTORETIC TABL 14X(20+12,5)MG	8.859,97	738,33	1.011	83	BA
1063	LACIPIF F.C.TABL 28X4MG (BLIST 4X7)	8.803,52	733,63	521	42	BA
229	AUGMENTIN F.C.TABL 16X(500+125)MG (BLIST 4X4)	8.619,76	718,31	1.480	121	BA
591	DILATREND TABL 28X25MG	8.619,45	718,29	750	63	BA
1229	MERIONAL LY VIAL 1X(75+75)IU+SOLV 1X2ML	8.585,00	715,42	505	44	BA
1751	SELECTOL F.C.TABL 20X200MG (BLIST)	8.399,07	699,92	1.031	83	BA
1247	MICARDIS-PLUS TABL 28X(80+12,5)MG BLISTER	8.314,21	692,85	355	30	BA
1930	TARKA S.R.CAPS 30X(180+2)MG	8.185,06	682,09	346	28	BA
2052	TRUSOPT EYE DR 2% 5ML	8.118,81	676,57	647	52	BA
2105	VERBORIL CAPS 30X50MG	8.096,16	674,68	524	43	BA
963	IMDUR S.R.F.C.TABL 28X60MG	8.080,12	673,34	904	73	BA
1656	REMERON F.C.TABL 10X45MG	8.023,12	668,59	450	38	BA
2228	ZINADOL SUSP 100MLX250MG/5ML	7.985,99	665,50	426	34	BA
770	FERRO-SANOL-DUOD GR.CAPS 50X100MG	7.764,01	647,00	570	46	BA
1533	PLENDIL S.R.F.C.TABL 28X10MG	7.536,89	628,07	413	34	BA
121	AMOXIL DISP TABL 18X1G (FOIL)	7.439,10	619,93	968	80	BA
1993	TILDIEM TABL 30X60MG	7.318,09	609,84	1.879	152	BA
440	CLEXANE PF.SYR 2X60MG/0,6ML 6000AXA	7.017,71	584,81	488	41	BA
1199	MAG-3 ORAL AMP 20X1,5G/10ML	6.883,62	573,64	1.202	100	BA
2176	XEFO-RAPID F.C.TABL 30X8MG	6.818,27	568,19	585	48	BA
232	AUGMENTIN SUSP 70MLX457MG/5ML	6.733,55	561,13	848	69	BA
44	ADALAT-CR CON.R.TABL 28X60MG (BLIST 2X14)	6.652,83	554,40	387	33	BA
1682	RIFACOL C.TABL 12X200MG	6.618,23	551,52	744	61	BA
2084	VASCACE-PLUS F.C.TABL 28X(5+12,5)MG	6.600,68	550,06	427	34	BA
1512	PHARMATON-GERIATRIC SOF CAPSX30 (BLIST 3X10)	6.544,27	545,36	809	68	BA
1990	TILDIEM C.R.CAPS 30X200MG	6.505,87	542,16	477	38	BA
692	ENTACT F.C.TABL 14X10MG	6.401,97	533,50	428	35	BA
211	ATORSTAT F.C.TABL 14X20MG	6.388,20	532,35	358	30	BA
1664	RENITEC TABL 10X20MG	6.352,70	529,39	1.303	106	BA
1198	MADOPAR TABL 30X(200+50)MG	6.346,00	528,83	1.147	95	BA
1123	LIPIDIL CAPS 30X200MG	6.240,41	520,03	522	47	BA
2268	ZYLORIC TABL 25X100MG	6.135,24	511,27	4.149	338	BA
58	AEROLIN INHALER 100MCGX200DOSE	6.114,16	509,51	1.917	157	BA
689	ENGERIX PF.SYR 1X0,5MLX10MCG/0,5ML+NEED+BACK ST	6.110,11	509,18	586	48	BA
726	EVIOL CAPS 20X100MG	5.980,48	498,37	2.749	223	BA
864	FYSIOFOL ORAL VIAL 10X(800+0,185)MG	5.920,09	493,34	640	51	BA
228	AUGMENTIN F.C.TABL 12X(875+125)MG (BLIST 3X4)	5.902,64	491,89	696	55	BA
2071	UTROGESTAN SOF CAPS 30X100MG	5.890,91	490,91	845	70	BA
1373	NOOTROP C.TABL 30X1,2G	5.864,07	488,67	1.305	107	BA
2222	ZESTRIL TABL 28X20MG	5.833,14	486,10	486	40	BA
1886	SUPERAMIN ORAL AMP 10X10ML	5.822,07	485,17	828	69	BA
1950	TENORMIN F.C.TABL 28X25MG	5.815,43	484,62	2.021	164	BA
481	CO-RENITEC TABL 10X(20+12,5)MG	5.759,13	479,93	1.103	88	BA
1469	PACTENS C.TABL 30X10MG	5.716,50	476,38	591	49	BA
1296	MONOPRIL TABL 14X20MG	5.639,92	469,99	566	47	BA
840	FRUMIL TABL 28X(40+5)MG	5.570,46	464,21	775	63	BA
2049	TROFOCARD E.C.TABL 30X614,8MG	5.415,60	451,30	1.339	110	BA
350	CALCIORAL CHW TABL 20X500MG	5.410,07	450,84	2.767	225	BA
2152	VOLTAREN EMULGEL 1% 100G PE/ALU	5.300,10	441,68	1.225	92	BA
1576	PRIORIX VIAL 1X0,5ML+PF.SYR 1X0,5ML	5.228,86	435,74	353	29	BA
1992	TILDIEM PR.TABL 30X90MG (BT 2X15)	5.208,60	434,05	863	71	BA
1301	MONOSORDIL TABL 50X20MG	5.138,98	428,25	1.000	84	BA
1091	LASIX TABL 12X40MG	5.136,85	428,07	4.202	342	BA

ID	ΕΙΔΟΣ	ΑΕΙΑ	ΜΕΣΟΣ ΟΡΟΣ	ΟΓΚΟΣ	ΜΕΣΗ	ABC
		ΠΩΛΗΣΕΩΝ	ΠΩΛΗΣΕΩΝ	ΠΩΛΗΣΕΩΝ	ΖΗΤΗΣΗ	
1350	NEUROBION DRAG 20X(100+200+0,2)MG	5.100,00	425,00	1.811	148	BA
806	FLUDEX PR.TABL 30X1,5MG	5.077,39	423,12	756	60	BA
1836	SOTALOL/GENERICS TABL 30X80MG	5.005,32	417,11	1.461	124	BA
1103	LESCOL CAPS 14X40MG	4.960,36	413,36	407	33	BA
384	CECLOR MR C.R.TABL 8X750MG	4.957,98	413,17	509	42	BA
1336	NATECAL-D3 CHW TABL 60X1500MG+400IU	4.820,00	401,67	520	42	BA
372	CARVEDILEN F.C.TABL 30X12,5MG	4.807,20	400,60	516	42	BA
555	DEPON TABL 20X500MG	4.680,02	390,00	7.709	621	BA
1874	STILNOX F.C.TABL 30X10MG	4.631,82	385,99	961	78	BA
418	CIBADREX F.C.TABL 14X(20+25)MG	4.573,35	381,11	391	32	BA
841	FUCICORT CREAM (2+0,1)% 15G	4.551,67	379,31	766	63	BA
1567	PREZOLON TABL 30X5MG	4.535,58	377,97	1.644	135	BA
1114	LEXOTANIL TABL 30X3MG	4.515,38	376,28	2.482	202	BA
1939	TEARS-NATURALE-FREE SD 30X0,6ML	4.514,46	376,21	876	68	BA
1310	MUCOSOLVAN SYR 125MLX30MG/5ML	4.438,96	369,91	984	76	BA
1149	LOFTYL C.TABL 20X300MG	4.432,05	369,34	800	64	BA
2231	ZIPTEK C.TABL 20X10MG	4.423,73	368,64	708	59	BA
991	INNOHEP PF.SYR 10X0,45ML 4500AXA	4.400,01	366,67	418	36	BA
776	FILICINE TABL 30X5MG	4.377,51	364,79	2.743	227	BA
273	BEPANTHOL FACE CREAM 75ML	4.347,76	362,31	491	43	BA
383	CECLOR CAPS 12X500MG	4.346,61	362,22	519	44	BA
1163	LONARID-N TABL 20X(400+50+10)MG	4.331,84	360,99	1.719	139	BA
387	CECLOR SUSP 60MLX375MG/5ML	4.276,58	356,38	440	36	BA
1046	KERLONE S.C.TABL 28X20MG	4.254,04	354,50	591	48	BA
2110	VERTIGO-VOMEX C.R.CAPS 20X225MG	4.225,38	352,12	403	33	BA
1374	NOOTROP OR.SACH 30X2400MG	4.222,62	351,89	398	33	BA
2252	ZOLOFT F.C.TABL 14X50MG	4.195,96	349,66	357	30	BA
1948	TENORETIC C.TABL 28X(50+12,5)MG	4.177,62	348,14	788	64	BA
1798	SINTROM TABL 20X4MG	4.169,55	347,46	2.670	219	BA
2168	XANAX TABL 30X0,5MG	3.948,34	329,03	1.442	119	BA
1190	LYSOPAINE TABL 20X5MG	3.873,00	322,75	1.248	94	BA
1151	LOFTYL F.C.TABL 15X600MG	3.838,48	319,87	454	38	BA
522	DALACIN-C CAPS 16X300MG	3.742,55	311,88	644	52	BA
553	DEPON EFF TABL 10X500MG	3.715,71	309,64	3.066	250	BA
807	FLUDEX S.C.TABL 30X2,5MG	3.712,04	309,34	870	70	BA
374	CARVEDILEN F.C.TABL 30X6,25MG	3.687,59	307,30	615	50	BA
1542	PONSTAN F.C.TABL 15X500MG	3.652,30	304,36	2.181	176	BA
276	BEPANTHOL Σ Ω Μ Α Τ Ο Σ ΑΝΤΙΗΛΙΑΚΗ SPF 20 200ML	3.639,31	303,28	403	36	BA
557	DEPON-MAXIMUM EFF TABL 8X1G STRIP	3.592,68	299,39	2.779	215	BA
1978	THYROHORMONE TABL 100X0,1MG	3.578,02	298,17	1.570	127	BA
1951	TENORMIN TABL 28X50MG	3.504,82	292,07	1.219	99	BA
280	BESPAR TABL 20X10MG	3.417,61	284,80	427	34	BA
1378	NORGESIC TABL 30X(450+35)MG	3.412,02	284,34	1.437	119	BA
141	ANGORON TABL 30X200MG	3.338,63	278,22	862	71	BA
275	BEPANTHOL Π Ρ Ο Σ Ω Π Ο Υ ΑΝΤΙΗΛΙΑΚΗ 75 ML SPF 30	3.331,17	277,60	354	32	BA
1218	MEGA-CALCIUM EFF TABL 20X(0,8+5,23G	3.330,60	277,55	807	67	BA
511	DAFLON F.C.TABL 30X(450+50)MG	3.329,28	277,44	544	45	BA
2057	ULTRA-LEVURE CAPS 20X56,5MG	3.286,46	273,87	1.424	117	BA
148	ANTIVOM TABL 50X16MG	3.191,81	265,98	437	34	BA
1651	REFRESH COLL (1,4+0,6)% 30PIPX0,4ML	3.167,61	263,97	763	58	BA
636	DUPHALAC SYR 300MLX667MG/ML	3.143,88	261,99	991	80	BA
120	AMOXIL CAPS 18X500MG (BLIST)	3.137,38	261,45	776	62	BA
420	CILROTON F.C.TABL 30X10MG	3.125,51	260,46	1.046	84	BA
1816	SOLOSA TABL 30X1MG	3.067,24	255,60	621	50	BA
1474	PANADOL-EXTRA TABL 16X(500+65)MG (BLIST 2X8)	3.046,09	253,84	1.892	150	BA
1300	MONOSORDIL C.R.CAPS 14X60MG	3.042,24	253,52	515	42	BA

ID	ΕΙΔΟΣ	ΑΞΙΑ	ΜΕΣΟΣ ΟΡΟΣ	ΟΓΚΟΣ	ΜΕΣΗ	ABC
		ΠΩΛΗΣΕΩΝ	ΠΩΛΗΣΕΩΝ	ΠΩΛΗΣΕΩΝ	ΖΗΤΗΣΗ	
1473	PANADOL-EXTRA EFF TABL 16X(500+65)MG (FOIST 8X2)	3.017,34	251,45	1.381	112	BA
992	INNOHEP PF.SYR 2X0,35ML 3500AXA	2.861,40	238,45	439	34	BA
2174	XEFO F.C.TABL 20X8MG	2.795,84	232,99	497	42	BA
1021	ISOPTIN S.R.F.C.TABL 20X240MG	2.783,35	231,95	428	35	BA
1791	SINECOD SYR 200MLX7,5MG/5ML	2.733,07	227,76	540	42	BA
1529	PLAQUENIL S.C.TABL 30X200MG	2.732,92	227,74	552	46	BA
836	FRAXIPARINE PF.SYR 2X0,6ML 5700AXA	2.730,63	227,55	362	27	BA
1878	STREPSILS LOZX16 LEMON SUGAR FREE	2.683,06	223,59	978	78	BA
887	GLUCOBAY TABL 30X100MG	2.552,27	212,69	367	30	BA
1681	RIBRAIN TABL 50X6MG	2.539,27	211,61	438	36	BA
1113	LEXOTANIL TABL 30X1,5MG	2.538,42	211,54	1.471	120	BA
1575	PRINZIDE TABL 10X(20+12,5)MG	2.523,19	210,27	396	31	BA
646	DUSPATALIN S.C.TABL 50X100MG	2.504,29	208,69	570	46	BA
2267	ZYLAPOUR TABL 30X300MG	2.480,38	206,70	1.080	87	BA
539	DELIMON EYE SOL 0,1% 20PIPX0,4ML	2.434,77	202,90	396	30	BA
1216	MEDROL TABL 14X16MG	2.404,60	200,38	767	64	BA
1602	PROSPAN OR.SOL 100MLX35MG/5ML	2.345,47	195,46	372	30	BA
1573	PRINIVIL TABL 10X20MG	2.225,14	185,43	375	30	BA
2124	VIBRAMYCIN DISP TABL 8X100MG	2.214,95	184,58	1.136	93	BA
1938	TEARS-NATURALE COLL (0,1+0,3)% 15ML	2.213,64	184,47	735	56	BA
2221	ZESTRIL TABL 14X10MG	2.184,55	182,05	356	29	BA
308	BISOLVON SYR 250MLX8MG/5ML	2.169,95	180,83	360	26	BA
1045	KERLONE F.C.TABL 14X20MG (BLIST 1X14)	2.165,69	180,47	566	45	BA
1932	TARONTAL GR.TABL 20X400MG	2.104,16	175,35	552	45	BA

ID	ΕΙΔΟΣ	ΑΞΙΑ	ΜΕΣΟΣ ΟΡΟΣ	ΟΓΚΟΣ	ΜΕΣΗ	ABC
		ΠΩΛΗΣΕΩΝ	ΠΩΛΗΣΕΩΝ	ΠΩΛΗΣΕΩΝ	ΖΗΤΗΣΗ	
1042	KEPPRA F.C.TABL 30X1000MG	9.224,52	768,71	100	8	BB
71	ALDARA CR.EXT.US 5% SACH 12X250MG	9.191,25	765,94	104	9	BB
1145	LOCERYL NAIL LAQUER 5% 5ML	9.170,62	764,22	256	21	BB
1772	SEROQUEL F.C.TABL 60X100MG	9.115,66	759,64	114	9	BB
2121	VIAGRA TABL 8X50MG	8.963,10	746,93	120	10	BB
1275	MIRAPEXIN TABL 100X0,18MG	8.790,74	732,56	182	14	BB
2112	VESICARE F.C.TABL 30X5MG	8.713,17	726,10	179	15	BB
1778	SEROXAT F.C.TABL 30X30MG	8.685,06	723,76	199	16	BB
1493	PENTAVAC PF.SYR 1X0,5ML+2NEED	8.604,62	717,05	291	24	BB
2004	TOPAMAC F.C.TABL 60X50MG	8.573,91	714,49	168	14	BB
457	CO-DIOVAN F.C. TAB 14X(320+25)MG	8.485,80	707,15	316	28	BB
1171	LORBEF CAPS 10X400MG	8.186,02	682,17	217	16	BB
867	GALVUS TABL 28X50MG (BLIST)	8.185,77	682,15	136	12	BB
476	COPALIA F.C.TABL 28X(10+160)MG (BLIST PVC)	8.126,48	677,21	196	16	BB
1202	MAGNEVIST INJ 1X20MLX469,01MG/ML IV	7.988,82	665,74	91	8	BB
1586	PROCORALAN F.C.TABL 56X5MG (PVCAL)	7.859,68	654,97	119	10	BB
1859	STARLIX F.C.TABL 84X120MG	7.852,30	654,36	208	17	BB
790	FLIXOTIDE AER INH 250MCGX120DOSE	7.751,88	645,99	192	16	BB
1694	RISPERDAL F.C.TABL 20X4MG	7.717,00	643,08	129	11	BB
1085	LAPRAZOL CAPS 14X30MG	7.713,46	642,79	343	28	BB
1356	NEXIUM GR.TABL 14X40MG	7.477,12	623,09	274	15	BB
1640	RECTOGESIC REC OINT 0,4% 30G	7.427,46	618,96	117	10	BB
1079	LAMISIL TABL 28X250MG	7.341,92	611,83	163	14	BB
1392	NOVOMIX-30 FLEXPEN 5X3MLX100IU/ML	7.332,58	611,05	154	13	BB
1186	LYRICA HARD CAPS 56X150MG	7.295,14	607,93	94	8	BB
1104	LESCOL-XL RET TABL 28X80MG	7.247,40	603,95	342	28	BB
184	ARVEKAP LY VIAL 7X0,1MG+ AMP 7X1ML	7.198,35	599,86	186	16	BB
190	ASACOL GR.TABL 60X800MG	7.176,91	598,08	153	12	BB
432	CLARIPEN F.C.TABL 21X500MG	7.154,55	596,21	211	17	BB
1108	LEVEMIR FLEXPEN 5X3MLX100U/ML	7.066,71	588,89	100	8	BB
355	CALSYNAR NAS.SP 100IUX28DOSE	7.011,39	584,28	153	13	BB
1014	IPRAMID F.C.TABL 30X40MG	6.993,60	582,80	155	12	BB
1031	JANUMET F.C.TAB 56X(50+850)MG (BLISTER 4X14)	6.901,33	575,11	108	10	BB
915	HADLINOL CAPS 7X100MG	6.888,70	574,06	242	19	BB
1278	MIRAPEXIN TABL 30X0,7MG	6.765,45	563,79	110	9	BB
730	EXELON CAPS 28X3MG	6.687,29	557,27	130	11	BB
1244	MICARDIS TABL 28X40MG	6.627,44	552,29	297	25	BB
235	AVANDAMET F.C.TABL 56X(2+1000)MG	6.621,13	551,76	186	15	BB
2060	ULTRAVIST-300]VIAL 100ML	6.378,68	531,56	109	9	BB
1351	NEURONTIN CAPS 50X300MG	6.311,53	525,96	236	20	BB
1036	KARVEZIDE TABL 28X(150+12,5)MG	6.303,60	525,30	264	22	BB
1892	SYMBICORT-TURBUHALER (80+4,5)MCGX120DOSE	6.300,86	525,07	125	10	BB
238	AVANDIA F.C.TABL 28X8MG	6.234,48	519,54	112	9	BB
2089	VASSOR F.C.TABL 30X40MG	6.226,56	518,88	138	12	BB
946	HUMULIN-M3 CART 5X3MLX100IU/ML	6.193,16	516,10	217	17	BB
468	COMTAN F.C.TABL 60X200MG	6.169,76	514,15	95	7	BB
1220	MEMODRIN F.C.TABL 20X750MG	6.151,09	512,59	292	25	BB
2003	TOPAMAC F.C.TABL 60X25MG	6.112,33	509,36	206	17	BB
635	DUOTRAV EYE DR 2,5MLX(40MCG+5MG)/ML	6.029,46	502,46	275	23	BB
205	ATACAND TABL 14X32MG	5.978,70	498,23	314	27	BB
664	ELIDEL CREAM 1% 30G	5.968,06	497,34	153	12	BB
1030	JANUMET F.C.TAB 56X(50+1000)MG (BLISTER 4X14)	5.908,08	492,34	95	8	BB
1412	OLARTAN TABL 28X10MG	5.889,70	490,81	325	27	BB
1774	SEROQUEL F.C.TABL 60X25MG	5.864,39	488,70	152	13	BB
819	FORADIL INH CAPS 60X12MCG	5.861,05	488,42	198	16	BB
313	BOOSTRIX-POLIO PF.SYR 1X0,5ML	5.791,85	482,65	211	18	BB

ID	ΕΙΔΟΣ	ΑΞΙΑ	ΜΕΣΟΣ ΟΡΟΣ	ΟΓΚΟΣ	ΜΕΣΗ	ABC
		ΠΩΛΗΣΕΩΝ	ΠΩΛΗΣΕΩΝ	ΠΩΛΗΣΕΩΝ	ΖΗΤΗΣΗ	
1416	OLARTAN-PLUS F.C.TABL 28X(20+25)MG (BLIST ALU)	5.704,02	475,34	241	20	BB
2178	XENETIX INJ 100MLX300MG/ML	5.613,43	467,79	116	10	BB
248	AZATHIOPRINE TABL 100X50MG	5.508,73	459,06	257	21	BB
999	INSPIRA F.C.TABL 20X50MG	5.465,90	455,49	100	8	BB
212	ATORSTAT F.C.TABL 14X40MG	5.463,76	455,31	178	15	BB
1414	OLARTAN TABL 28X40MG	5.435,48	452,96	199	16	BB
868	GANFORT EYE DR 3MLX(5+0,3)MG	5.433,45	452,79	206	17	BB
441	CLEXANE PF.SYR 2X80MG/0,8ML 8000AXA	5.391,95	449,33	298	26	BB
	TILDIEM C.R.CAPS 28X300MG	5.390,86	449,24	346	28	BB
690	ENGERIX PF.SYR 1X1MLX20MCG/ML+NEED+BACK STOP S	5.348,24	445,69	318	27	BB
1934	TAVANIC F.C.TABL 5X500MG	5.347,48	445,62	248	22	BB
1210	MAXEPA OIL 150MLX(791+527)MG/5ML	5.324,37	443,70	149	12	BB
157	APROVEL TABL 28X75MG	5.292,74	441,06	285	23	BB
1632	RASILEZ F.C.TABL 28X300MG (BLIST)	5.269,60	439,13	130	12	BB
617	DOSTINEX TABL 8X0,5MG	5.137,05	428,09	122	10	BB
693	ENTACT F.C.TABL 14X20MG	5.084,79	423,73	170	14	BB
1140	LIVIAL TABL 30X2,5MG	5.027,43	418,95	248	20	BB
11	ACCU-CHEK COMPACT 50 TAINIES	4.826,35	402,20	193	17	BB
1552	PRAVALIP TABL 28X40MG (BLIST 2X14)	4.815,50	401,29	120	9	BB
1422	OLMETEC-PLUS F.C.TABL 28X(20+25)MG (BLIST ALU)	4.803,14	400,26	198	16	BB
427	CIPROXIN-XR C.R.TABL 7X1000MG (BLIST 1X7)	4.791,02	399,25	153	13	BB
965	IMIGRAN F.C.TABL 2X100MG	4.788,96	399,08	260	21	BB
1952	TENSOVAL DUO CONTROL	4.783,52	398,63	112	10	BB
1206	MANYPER TABL 28X20MG	4.776,45	398,04	249	20	BB
1367	NITRONG-TTS 30X5MG/24HR	4.728,24	394,02	292	24	BB
1072	LAMICTAL TABL 30X100MG	4.725,65	393,80	127	10	BB
1613	PULMICORT TURBUHALER 200MCGX200DOSE	4.720,45	393,37	140	11	BB
1286	MIXTARD-30-PENFILL INJ 5X3MLX100IU/DOSE	4.692,07	391,01	145	11	BB
1184	LUMIGAN EYE DR 3MLX0,3MG/ML	4.678,70	389,89	242	19	BB
1302	MOTENS F.C.TABL 28X4MG	4.669,64	389,14	279	23	BB
568	DETRUSITOL-SR PR.CAPS 28X4MG	4.661,13	388,43	95	8	BB
145	ANTICHOL F.C.TABL 30X40MG	4.512,00	376,00	100	9	BB
1727	SALOFALK SUPP 20X500MG	4.496,62	374,72	275	23	BB
1129	LIPOZID F.C.TABL 30X40MG	4.427,58	368,97	93	8	BB
1172	LORBEF GRA.OR.SUS. 50MLX200MG/5ML	4.426,32	368,86	231	19	BB
780	FISIOTENS F.C.TABL 28X0,3MG	4.420,75	368,40	260	21	BB
2088	VASSOR F.C.TABL 30X20MG	4.342,98	361,92	172	14	BB
680	EMSELEX PR.TABL 28X7,5MG	4.299,89	358,32	96	7	BB
1963	TETRAVAC PF.SYR 1X0,5ML+2NEED	4.241,65	353,47	291	24	BB
1583	PROCEF F.C.TABL 12X500MG	4.124,17	343,68	191	16	BB
488	COVERSYL F.C.TABL 30X10MG	4.120,89	343,41	205	17	BB
2086	VASEXTEN C.R.CAPS 28X10MG	4.118,00	343,17	262	21	BB
552	DEPAKINE-CHRONO PR.TABL 60X500MG	4.102,67	341,89	292	23	BB
118	AMLOTENS TABL 30X10MG	4.081,80	340,15	214	18	BB
779	FISIOTENS F.C.TABL 28X0,2MG	4.066,07	338,84	317	26	BB
1717	RUPAFIN TABL 30X10MG	3.990,01	332,50	272	23	BB
233	AURID NAS.SP 10MLX100MCGX200DOSE	3.953,78	329,48	233	20	BB
2012	TOUCH-IN PLUS X 50 TAINIES	3.851,64	320,97	324	28	BB
467	COMBIGAN EYE DR (0,2+0,5)% 5ML	3.827,20	318,93	208	17	BB
1476	PANCORAN-TTS 30X5MG/24HR	3.799,84	316,65	272	22	BB
943	HUMALOG CART 5X3MLX100IU/ML	3.753,61	312,80	93	8	BB
1436	ONE-ALPHA SOF CAPS 100X0,25MCG	3.720,46	310,04	249	20	BB
1843	SPORANOX CAPS 15X100MG	3.693,92	307,83	192	16	BB
1289	M-M-RVAXPRO PF.SYR 1X0,5ML+SOLV+2NEED	3.689,92	307,49	247	21	BB
994	INNOHEP PF.SYR 2X0,5ML 10000AXA	3.681,52	306,79	206	16	BB
900	GONAL-F VIAL 1X75IU+PFS SOLV	3.656,52	304,71	106	8	BB

ID	ΕΙΔΟΣ	ΑΞΙΑ	ΜΕΣΟΣ ΟΡΟΣ	ΟΓΚΟΣ	ΜΕΣΗ	ABC
		ΠΩΛΗΣΕΩΝ	ΠΩΛΗΣΕΩΝ	ΠΩΛΗΣΕΩΝ	ΖΗΤΗΣΗ	
19	ACCURAN SOF CAPS 30X20MG	3.643,05	303,59	150	12	BB
1578	PRITOR TABL 28X40MG	3.625,64	302,14	162	14	BB
980	INDOXYL GEL (1+5)% 25G	3.605,30	300,44	206	16	BB
691	ENIT TABL 30X(10+20)MG	3.589,04	299,09	153	12	BB
1692	RISPERDAL F.C.TABL 20X2MG	3.541,94	295,16	119	10	BB
1861	STARLIX F.C.TABL 84X60MG	3.523,54	293,63	96	8	BB
1720	RYTMONORM(PYΘMONOPM) TABL 50X300MG	3.517,28	293,11	232	19	BB
453	CO-DALZAD F.C.TABL 14X(160+12,5)MG	3.474,81	289,57	226	19	BB
1052	KLARICID F.C.TABL 12X250MG	3.465,54	288,80	331	26	BB
1064	LACITENS F.C.TABL 28X4MG	3.463,76	288,65	207	17	BB
1305	MOVATEC TABL 30X15MG	3.390,91	282,58	259	21	BB
1055	KLARICID SUSP 60MLX250MG/5ML	3.379,02	281,59	254	21	BB
188	ASACOL E.C.TABL 30X400MG	3.350,93	279,24	326	25	BB
1221	MEMODRIN SACH 10X1500MG	3.329,92	277,49	159	13	BB
1418	OLMETEC TABL 28X10MG	3.317,06	276,42	177	15	BB
1420	OLMETEC TABL 28X40MG	3.304,52	275,38	121	10	BB
503	CYMBALTA CR CAPS 28X30MG	3.263,00	271,92	126	11	BB
2083	VASCACE F.C.TABL 28X5MG	3.235,26	269,61	171	14	BB
567	DETRUSITOL F.C.TABL 28X2MG	3.175,36	264,61	141	11	BB
1223	MENINGITEC PF.SYR 1X10MCG/0,5ML+NEED	3.150,73	262,56	97	8	BB
1466	OXEZ TURBUHALER 9MCGX60DOSE	3.138,08	261,51	102	8	BB
791	FLIXOTIDE AER INH 50MCGX120DOSE	3.136,43	261,37	275	23	BB
2246	ZOFEPRILOL F.C.TABL 28X(30+12,5)MG	3.069,34	255,78	183	16	BB
1540	POLIMOD OR.SACH 10X800MG	3.061,34	255,11	150	11	BB
2039	TRILEPTAL F.C.TABL 50X300MG	3.013,27	251,11	125	10	BB
1563	PRETERAX TABL 30X(2+0,625)MG	3.001,49	250,12	151	12	BB
218	ATROST F.C.TABL 14X20MG	2.989,31	249,11	165	14	BB
1438	ONE-ALPHA SOFT CAPS 100X0,50MCG (BLIST 10X10)	2.969,75	247,48	92	7	BB
357	CALVIDIN CHW TABL 60X(600MG+400IU)	2.939,06	244,92	223	18	BB
1439	ONETOUCH ULTRA 50 TAINIES	2.907,88	242,32	120	6	BB
172	ARCOXIA F.C.TABL 14X120MG	2.837,92	236,49	136	12	BB
2207	ZARATOR F.C.TABL 14X10MG	2.830,06	235,84	196	17	BB
2245	ZOFEPRILOL F.C.TABL 28X30MG	2.799,50	233,29	174	14	BB
116	AMLOPEN CAPS 30X10MG	2.797,70	233,14	150	13	BB
687	ENEAS TABL 30X(10+20)MG	2.791,33	232,61	115	10	BB
2208	ZARATOR F.C.TABL 14X20MG	2.762,79	230,23	120	10	BB
614	DORALIN F.C.TABL 30X40MG	2.726,08	227,17	328	27	BB
2202	ZANIDIP F.C.TABL 28X20MG (BLIST)	2.724,19	227,02	157	13	BB
388	CELEBREX CAPS 10X200MG	2.722,28	226,86	312	26	BB
632	DUMYROX F.C.TABL 30X100MG	2.721,38	226,78	157	12	BB
373	CARVEDILEN F.C.TABL 30X25MG	2.720,47	226,71	217	18	BB
117	AMLOPEN CAPS 30X5MG	2.693,94	224,50	245	19	BB
1703	ROACCUTAN CAPS 30X20MG	2.686,30	223,86	106	8	BB
56	AERIUS ORAL.SOL 150MLX0,5MG/ML	2.682,90	223,58	319	28	BB
1564	PRETERAX TABL 30X(4+1,25)MG	2.678,92	223,24	136	11	BB
1340	NELABOCIN F.C.TABL 14X500MG	2.664,46	222,04	138	12	BB
1769	SERMION F.C.TABL 30X30MG	2.659,13	221,59	324	24	BB
1966	TEVETEN F.C.TABL 28X400MG	2.645,38	220,45	175	14	BB
1691	RISPERDAL F.C.TABL 20X1MG	2.627,93	218,99	169	13	BB
1999	TONOTIL PLUS 10 AMP	2.624,29	218,69	294	25	BB
1360	NIMOTOP C.TABL 30X30MG	2.583,64	215,30	244	20	BB
1872	STIEPROX SHAMP 1,5% 100ML	2.549,14	212,43	236	19	BB
2106	VERDAL CR.EXT.US 0,1%+0,2% 50G	2.523,18	210,27	164	13	BB
1178	LOXITAN TABL 30X15MG	2.515,74	209,65	194	16	BB
2153	VOLTAREN F.C.R.TABL 20X75MG	2.504,52	208,71	345	28	BB
17	ACCUPRON F.C.TABL 28X40MG	2.465,70	205,48	150	12	BB

ID	ΕΙΔΟΣ	ΑΞΙΑ	ΜΕΣΟΣ ΟΡΟΣ	ΟΓΚΟΣ	ΜΕΣΗ	ABC
		ΠΩΛΗΣΕΩΝ	ΠΩΛΗΣΕΩΝ	ΠΩΛΗΣΕΩΝ	ΖΗΤΗΣΗ	
995	INNOHEP PF.SYR 2X0,7ML 14000AXA	2.377,60	198,13	95	9	BB
305	BIOFENAC F.C.TABL 40X100MG (FOIL 4X10)	2.363,64	196,97	258	21	BB
417	CIBADREX F.C.TABL 14X(10+12,5)MG	2.349,17	195,76	321	26	BB
1705	ROFERON-A PF.SYR 1X0,5MLX3MIU	2.324,50	193,71	108	10	BB
1991	TILDIEM PR.TABL 30X120MG (BT 2X15)	2.304,21	192,02	333	27	BB
2129	VIDILAC EYE DR 30X1,6MG/0,5ML	2.287,40	190,62	330	22	BB
1066	LADOSE CAPS 12X20MG	2.285,76	190,48	241	20	BB
1183	LUMAREN C.TABL 30X150MG	2.255,54	187,96	244	20	BB
1647	REFERAN F.C.TABL 20X750MG	2.225,96	185,50	105	8	BB
224	ATROVENT INH SOL 10X2MLX500MCG/2ML	2.208,67	184,06	321	26	BB
1983	TICLID C.TABL 20X250MG	2.181,66	181,81	267	22	BB
956	HYTRIN TABL 14X5MG	2.159,94	180,00	192	15	BB
856	FUNGORAL MED.SHAMP 2% 120ML	2.089,75	174,15	336	27	BB

ID	ΕΙΔΟΣ	ΑΞΙΑ	ΜΕΣΟΣ ΟΡΟΣ	ΟΓΚΟΣ	ΜΕΣΗ	ABC
		ΠΩΛΗΣΕΩΝ	ΠΩΛΗΣΕΩΝ	ΠΩΛΗΣΕΩΝ	ΖΗΤΗΣΗ	
164	ARANESP PF.SYR 4X100MCG/0,5ML	9.072,27	756,02	8	1	BC
185	ARVEKAP VIAL 1X11,25MG+SOLV+SET	9.036,93	753,08	21	2	BC
534	DARONDA LY VIAL 1X11,25MG+KIT	8.391,16	699,26	19	1	BC
666	ELITYRAN PF.SYR 1X11,25MG+SET	8.319,30	693,28	18	1	BC
1344	NEORECORMON 6000 A	8.307,39	692,28	17	2	BC
753	FAMVIR F.C.TABL 21X250MG	8.131,95	677,66	63	5	BC
744	EXJADE DISP TABL 28X500MG (BLIST 4X7)	8.053,84	671,15	8	1	BC
1663	RENAGEL TABL 180X800MG	7.994,20	666,18	33	3	BC
2276	ZYVOXID F.C.TABL 10X600MG	7.536,60	628,05	10	1	BC
532	DARONDA INJ 1X14MG/2,8MLX14DOSE	7.426,32	618,86	90	8	BC
733	EXELON OR.SOL 120MLX2MG/1ML	7.319,75	609,98	51	4	BC
1928	TARCEVA F.C.TABL 30X100MG	6.969,59	580,80	3	0	BC
1658	REMICADE INF 100MG/20ML	6.943,37	578,61	9	1	BC
1659	REMINYL CAPS 28X16MG	6.904,65	575,39	70	5	BC
1937	TAXOTERE VIAL 1X80MG/2ML IV	6.756,04	563,00	8	1	BC
166	ARANESP PF.SYR 4X40MCG/0,4ML	6.572,68	547,72	15	1	BC
2274	ZYPREXA-VELOTAB DISP TABL 28X20MG	6.474,91	539,58	22	2	BC
736	EXELON-TTS SACH 30X9,5MG/24HR	6.335,11	527,93	46	4	BC
1736	SANDIMMUN-NEORAL SOF CAPS 50X100MG	6.330,54	527,55	42	3	BC
1004	INTRONA VIAL 1X25MIU/2,5ML MULTIDOS	6.190,85	515,90	35	3	BC
162	ARANESP PF.SYR 1X300MCG/0,6ML	6.175,20	514,60	8	1	BC
181	AROMASIN C.TABL 30X25MG	6.105,37	508,78	37	3	BC
1510	PHARMALGEN (mix vespид) INJ.SOL 6X100MG/ML	6.101,28	508,44	12	1	BC
952	HYDROXYUREA/MEDAC CAPS 100X500MG (BLIST)	6.098,68	508,22	59	5	BC
403	CETROTIDE VIAL 7X0,25MG+7 PF.SYR/ML	6.080,80	506,73	20	2	BC
83	ALLERGOPHARM SUBLINGUAL ORAL SOL 3X6ML	5.832,00	486,00	15	1	BC
1773	SEROQUEL F.C.TABL 60X200MG	5.817,73	484,81	45	3	BC
2111	VESICARE F.C.TABL 30X10MG	5.813,90	484,49	73	6	BC
109	ALUSTAL FL 1X5ML	5.710,75	475,90	22	2	BC
1630	RAPTIVA PD.INJ 4VIALS + 4PFS SOLV	5.591,60	465,97	4	0	BC
1577	PRIORIX-TETRA VIALX1+PF.SYR 1X0,5ML+2NEED	5.523,84	460,32	63	5	BC
22	ACLASTA INF 5MG 100ML	5.430,44	452,54	11	1	BC
903	GRANULOKINE PF.SYR 5X30MU(300MCG)/0,5ML	5.310,99	442,58	11	1	BC
619	DOTAREM VIAL 27,932% 1X15ML	5.269,62	439,14	71	6	BC
1592	PROGRAF CAPS 30X1MG	5.168,51	430,71	67	6	BC
2144	VISUDYNE VIAL 1X15MG/10ML	5.088,84	424,07	3	0	BC
754	FAMVIR F.C.TABL 21X500MG	5.044,64	420,39	31	3	BC
163	ARANESP PF.SYR 1X500MCG/1ML	4.908,29	409,02	4	0	BC
507	CYSTAGON 100 CAPS 150MG	4.900,83	408,40	17	2	BC
832	FOSRENOL CHW TABL 90X750MG (HDPE)	4.896,98	408,08	17	2	BC
1815	SOLIAN TABL 30X400MG	4.885,10	407,09	49	4	BC
1898	SYNFLORIX PF.SYR 0,5ML(1ΔΟΣΗ)+NEED	4.778,76	398,23	84	8	BC
738	EXELON-TTS SACH 60X9,5MG/24HR (30X2)	4.643,10	386,93	18	1	BC
742	EXJADE DISP TABL 28X125MG (BLIST 4X7)	4.594,13	382,84	18	1	BC
904	GRANULOKINE PF.SYR 5X48MU(480MCG)/0,5ML	4.548,54	379,05	6	1	BC
1855	STALORAL 300 IR INITIAL INJ SUSP	4.536,00	378,00	12	1	BC
1711	ROTATEQ OR.SOL TUB 1X2ML (LDPE)	4.515,24	376,27	91	8	BC
1865	STELARA VIAL 0,5MLX45MG(90MG/ML)/0,5ML	4.468,00	372,33	1	0	BC
757	FASLODEX PF.SYR 250MG/5ML+NEED	4.466,40	372,20	8	1	BC
2218	ZEMPLAR AMP 5X5MCG/ML	4.390,07	365,84	32	3	BC
2177	XELODA F.C.TABL 120X500MG	4.324,12	360,34	8	1	BC
1696	RISPERDAL-CONSTA PS.INJ 1X50MG+SOLV	4.311,39	359,28	20	2	BC
1660	REMINYL CAPS 28X24MG	4.240,71	353,39	36	3	BC
1738	SANDIMMUN-NEORAL SOF CAPS 50X50MG	4.233,71	352,81	56	5	BC
1313	MULTIHANCE VIAL 1X20MLX529MG/ML	4.210,61	350,88	44	4	BC
1007	INVEGA PR.TABL 28X6MG (BLIST PVC/PCTFE/ALU)	4.157,42	346,45	28	2	BC

ID	ΕΙΔΟΣ	ΑΞΙΑ	ΜΕΣΟΣ ΟΡΟΣ	ΟΓΚΟΣ	ΜΕΣΗ	ABC
		ΠΩΛΗΣΕΩΝ	ΠΩΛΗΣΕΩΝ	ΠΩΛΗΣΕΩΝ	ΖΗΤΗΣΗ	
649	DYSPORT LY VIAL 1X500IU	4.109,00	342,42	16	1	BC
1850	STABILANOL CAPS 7X200MG (BLISTER)	4.085,54	340,46	74	7	BC
905	GRAZAX SUBL TABL 30X75.000 SQ-T (BLIST)	4.043,30	336,94	38	3	BC
2001	TOPAMAC F.C.TABL 60X100MG	3.987,77	332,31	42	3	BC
132	ANAPEN PF.SYR 1X0,3MLX300MCG/0,3ML	3.969,27	330,77	83	7	BC
168	ARANESP PF.SYR 4X60MCG/0,3ML	3.908,54	325,71	6	1	BC
729	EXELON CAPS 28X1,5MG	3.864,72	322,06	82	6	BC
262	BARACLUDE F.C.TABL 30X1MG	3.842,46	320,21	6	1	BC
1283	MIRENA INTRAUT.DE 52MG BTX1	3.791,75	315,98	25	2	BC
2250	ZOLADEX PF.SYR 1X3,6MG RET	3.791,75	315,98	25	2	BC
395	CELLCEPT CAPS 100X250MG	3.749,04	312,42	24	2	BC
1661	REMINYL CAPS 28X8MG	3.598,68	299,89	55	4	BC
80	ALK-SPECIFIC INITIAL INJ SOL 4X4ML	3.448,83	287,40	11	1	BC
78	ALIMTA VIAL 1X500MG	3.446,53	287,21	30	3	BC
1629	RAPAMUNE F.C.TABL 30X1MG	3.424,20	285,35	20	2	BC
2219	ZEMPLAR SOFT CAPS 28X2MCG	3.407,34	283,95	17	2	BC
804	FLUCODRUG CAPS 14X100MG	3.345,35	278,78	67	6	BC
1609	PROTOPIC OINT 0,1% 30G	3.327,25	277,27	86	6	BC
913	GYNOSANT CAPS 7X150MG (BLIST 1X7)	3.303,55	275,30	77	6	BC
920	HELICOBACTER-TEST INFAI PD SOL	3.296,21	274,68	91	8	BC
1444	ORGALUTRAN PF.SYR 5X0,25MG/0,5ML	3.284,64	273,72	27	2	BC
1960	TESTIM GEL 1% SD 30X5G	3.250,46	270,87	60	4	BC
1005	INUVAIR INH SOL (100+6)MCGX120DOSE (EX-VALVE)	3.172,56	264,38	64	6	BC
1011	IOPAMIRO-300 AMP 1X100ML	3.141,63	261,80	67	5	BC
902	GRANOCYTE PS.INJ 5X33,6MIU(263MCG)+AMP SOLV	3.138,71	261,56	7	1	BC
1026	ITRAZOL OR.SOL 150MLX10MG/ML	3.072,41	256,03	48	4	BC
160	ARANESP PF.PEN 1X300MCG/0,6ML SURE CLICK	3.059,00	254,92	4	0	BC
641	DUROGESIC-TTS 5X100MCG/HR	3.045,60	253,80	24	2	BC
1676	RESTASIS 0,5 32 SINGLE DOSE	3.025,71	252,14	16	1	BC
1437	ONE-ALPHA SOF CAPS 100X1MCG	3.024,99	252,08	72	6	BC
2	ABILIFY TABL 28X10MG	2.923,71	243,64	25	2	BC
1082	LANTUS CART 5X3MLX100IU/ML	2.882,46	240,21	39	3	BC
2114	VFEND F.C.TABL 14X50MG	2.730,27	227,52	16	1	BC
731	EXELON CAPS 28X4,5MG	2.696,66	224,72	51	4	BC
1352	NEURONTIN CAPS 50X400MG	2.694,23	224,52	87	8	BC
1761	SERETIDE-DISKUS INH PD (50+100)MCGX60DOSE	2.690,70	224,23	69	6	BC
1848	SQ ALUTARD PARIETARIA JUDAICA(INITIAL SET) INJ.SOL 4X	2.677,67	223,14	8	1	BC
1646	REDUCTIL CAPS 56X15MG	2.675,00	222,92	25	2	BC
760	FEMARA F.C.TABL 30X2,5MG	2.650,49	220,87	17	1	BC
165	ARANESP PF.SYR 4X30MCG/0,3ML	2.630,45	219,20	8	1	BC
2002	TOPAMAC F.C.TABL 60X200MG	2.505,82	208,82	16	1	BC
1465	OVITRELLE PF.SYR 1X250MCG+SOLV	2.491,34	207,61	59	5	BC
1631	RASILEZ F.C.TABL 28X150MG ((BLIST ALU)	2.487,06	207,26	79	7	BC
1648	REFERAN F.C.TABL 60X750MG (BLIST 6X10)	2.469,50	205,79	44	4	BC
179	ARIMIDEX F.C.TABL 28X1MG	2.435,48	202,96	19	1	BC
917	HAVRIX PF.SYR 1X1440UNX1ML/DOSE	2.431,45	202,62	87	7	BC
1256	MIGRALIN F.C.TABL 6X2,5MG	2.405,88	200,49	85	6	BC
1396	NOVORAPID-FLEXPEN PEN 5X3MLX100IU/ML	2.369,12	197,43	54	4	BC
2120	VIAGRA TABL 8X25MG	2.366,28	197,19	42	3	BC
958	HYZAAR-FORTE F.C.TABL 28X(100+12,5)MG (BLIST 2X14)	2.326,99	193,92	65	6	BC
2059	ULTRAVIST-300 VIAL 50ML	2.273,87	189,49	74	6	BC
1282	MIRCERA INJ.SOL 360MCG/0,6ML PF.SYR BTx1PF.SYRx0,6	2.268,84	189,07	2	0	BC
1083	LANTUS PEN 5X3MLX100IU/ML	2.250,51	187,54	32	3	BC
2115	VFEND SUSP 75MLX40MG/ML	2.228,48	185,71	3	0	BC
2099	VENOFER INJ SOL 5 VIALSx100MG/5ML	2.182,65	181,89	25	2	BC
602	DIPEPTIVEN INJ CO INF 20% FL 100ML	2.167,52	180,63	62	6	BC

ID	ΕΙΔΟΣ	ΑΞΙΑ	ΜΕΣΟΣ ΟΡΟΣ	ΟΓΚΟΣ	ΜΕΣΗ	ABC
		ΠΩΛΗΣΕΩΝ	ΠΩΛΗΣΕΩΝ	ΠΩΛΗΣΕΩΝ	ΖΗΤΗΣΗ	
2093	VASTATIN F.C.TABL 30X40MG	2.166,24	180,52	48	4	BC
1528	PLACOL F.C.TABL 30X40MG	2.165,76	180,48	48	4	BC
1246	MICARDIS-PLUS TAB 28X(80+25)MG BLISTER	2.149,65	179,14	84	7	BC
1766	SERETIDE-INH (25+50)MCGX120DOSE	2.137,31	178,11	54	5	BC
2215	ZECLAREN F.C.TABL 21X500MG	2.111,05	175,92	65	5	BC
167	ARANESP PF.SYR 4X50MCG/0,5ML	2.109,07	175,76	4	0	BC
2185	XERISTAR HARD CAPS 28X60MG	2.106,85	175,57	49	4	BC
2135	VIREAD F.C.TABL 30X245MG	2.098,75	174,90	5	0	BC
1516	PHOSTAL FL 4X5ML	2.076,70	173,06	8	1	BC
1280	MIRCERA PF.SYR 1X150MCG/0,3ML	2.072,39	172,70	4	0	BC
2209	ZARATOR F.C.TABL 14X40MG	2.072,25	172,69	54	5	BC

ID	ΕΙΔΟΣ	ΑΞΙΑ	ΜΕΣΟΣ ΟΡΟΣ	ΟΓΚΟΣ	ΜΕΣΗ	ABC
		ΠΩΛΗΣΕΩΝ	ΠΩΛΗΣΕΩΝ	ΠΩΛΗΣΕΩΝ	ΖΗΤΗΣΗ	
2223	ZESTRIL TABL 28X5MG	1.971,76	164,31	456	37	CA
231	AUGMENTIN SUSP 60MLX312,5MG/5ML	1.907,56	158,96	425	35	CA
554	DEPON SYR 150MLX120MG/5ML	1.881,20	156,77	1.025	80	CA
1291	MODURETIC TABL 30X(50+5)MG	1.880,07	156,67	813	66	CA
1503	PERIOGARD PLUS PASTA	1.873,03	156,09	512	43	CA
914	GYNO-TARDYFERON PR.TABL 30X(80+0,35)MG	1.863,45	155,29	512	42	CA
925	HEMAFER OR.SOL 10X100MG/5ML	1.859,49	154,96	393	33	CA
1936	TAVOR TABL 18X2,5MG	1.849,01	154,08	1.056	84	CA
1138	LISTERINE VANILLA MINT 500 ML	1.824,31	152,03	448	40	CA
1193	MAALOX-PLUS TABL 50X425MG	1.803,12	150,26	453	37	CA
1137	LISTERINE TOTAL CARE 500 ML	1.793,31	149,44	429	38	CA
2169	XANAX TABL 30X1MG	1.791,07	149,26	384	32	CA
979	INDERAL TABL 30X40MG	1.785,51	148,79	804	65	CA
2014	TRACHISAN LOZ 20X(0,5+1+1)MG	1.765,44	147,12	538	43	CA
438	CLEXANE PF.SYR 2X20MG/0,2ML 2000AXA	1.746,40	145,53	403	33	CA
2026	TRAVOCORT CREAM (1+0,1)% 15G	1.697,91	141,49	570	46	CA
270	BEPANTHOL CREAM 100GR	1.691,25	140,94	476	42	CA
782	FLAGYL CAPS 30X500MG	1.666,32	138,86	434	35	CA
1708	RONAL NAS.SP 10MLX22MCGX225DOSE	1.661,72	138,48	349	28	CA
606	DISPERSADRON-C COLL (0,1+0,5)% 10ML	1.600,31	133,36	447	37	CA
1674	RESOFERON S.C.TABL 50X125MG	1.586,34	132,20	853	71	CA
844	FUCIDIN CR.EXT.US 2% 15G	1.560,54	130,05	447	37	CA
1913	T-4 TABL 30X75MCG	1.537,80	128,15	1.265	105	CA
2279	ΟΙΝΟΠΝΕΥΜΑ-ΑΡΩΜΑΤΙΚΗ ΛΟΣΙΟΝ 420CC-ΔΡΑΓΩΤΗΣ	1.518,64	126,55	968	80	CA
1995	TOBRADEX EYE DR (0,1+0,3)% 5ML	1.515,31	126,28	429	36	CA
487	COUNTERPAIN CREAM 100G	1.489,50	124,13	482	38	CA
933	HEXALEN SOL 0,1% 200ML	1.483,74	123,65	892	68	CA
531	DAONIL TABL 30X5MG	1.429,79	119,15	639	52	CA
1902	T-4 TABL 30X100MCG	1.420,15	118,35	1.107	89	CA
1135	LISTERINE COOL CITRUS 500 ML	1.385,33	115,44	368	32	CA
588	DIGOXIN/NOVARTIS TABL 25X0,25MG	1.324,70	110,39	1.079	88	CA
1784	SIMECO-MINT CHW TABL 60X392MG (BLIST)	1.321,83	110,15	475	35	CA
1996	TOBRADEX EYE OINT (0,1+0,3)% 3,5G	1.319,80	109,98	430	36	CA
1911	T-4 TABL 30X50MCG	1.194,84	99,57	1.000	83	CA
1543	PONSTAN SUSP 125MLX50MG/5ML	1.159,25	96,60	871	72	CA
1780	SIBELIUM CAPS 20X5MG	1.154,84	96,24	350	28	CA
763	FENISTIL GEL 0,1% 30G	1.140,52	95,04	431	38	CA
500	CYCLACUR DRAGX21	1.071,12	89,26	581	49	CA
1914	T-4 TABL 30X88MCG	1.061,97	88,50	843	70	CA
183	ARTICLOX AMP 3X1MG/2ML	1.061,95	88,50	390	33	CA
199	ASPIRIN TABL 20X500MG ADULT	1.034,69	86,22	1.704	140	CA
1735	SALOSPIR E.C.TABL 20X80MG	1.033,14	86,10	1.674	137	CA
1461	OTRIVIN-MOIST NAS.SP 0,1% 10ML	1.029,28	85,77	526	43	CA
1997	TOBEX COLL 0,3% 5ML	1.002,45	83,54	417	34	CA
558	DEPON-MAXIMUM EFF TABL 8X1G TUB	1.000,73	83,39	769	68	CA
1813	SOLDESANIL OR.DR 0,2% 10ML	983,73	81,98	351	28	CA
1096	LEONDOS 1 ΕΜΠΛΑΣΤΡΟ	978,52	81,54	546	44	CA
70	ALDACTONE S.C.TABL 20X25MG	930,50	77,54	558	45	CA
971	IMODIUM CAPS 6X2MG	888,72	74,06	899	74	CA
1733	SALOSPIR E.C.TABL 20X325MG	888,08	74,01	1.105	89	CA
871	GARAMAT COLL 5ML	787,41	65,62	438	36	CA
1596	PROPIOGENTA CREAM (0,05+0,1)% 20G	745,22	62,10	353	29	CA
397	CENTRAC TABL 20X10MG	728,16	60,68	497	40	CA
2167	XANAX TABL 30X0,25MG	695,82	57,99	459	37	CA
1732	SALOSPIR E.C.TABL 20X160MG	690,92	57,58	884	73	CA
1904	T-4 TABL 30X125MCG	688,93	57,41	524	41	CA

ID	ΕΙΔΟΣ	ΑΞΙΑ	ΜΕΣΟΣ ΟΡΟΣ	ΟΓΚΟΣ	ΜΕΣΗ	ABC
		ΠΩΛΗΣΕΩΝ	ΠΩΛΗΣΕΩΝ	ΠΩΛΗΣΕΩΝ	ΖΗΤΗΣΗ	
1907	T-4 TABL 30X150MCG	683,43	56,95	500	40	CA
1588	PROCTOSYNALAR REC CREAM 15G	669,03	55,75	419	35	CA
1903	T-4 TABL 30X112MCG	635,96	53,00	484	39	CA
768	FERO-FOLIC-501 S.C.TABLX21	628,38	52,37	498	40	CA
286	BETADINE SOL 10% 30ML	607,85	50,65	481	39	CA
354	CAL-C-VITA TABLX10	596,12	49,68	443	40	CA
1019	ISOPTIN F.C.TABL 20X80MG	595,65	49,64	368	30	CA
1935	TAVOR TABL 18X1MG	592,53	49,38	532	43	CA
1460	OTRIVIN-MOIST NAS.DR 0,1% 10ML	576,62	48,05	377	31	CA
1906	T-4 TABL 30X137MCG	497,88	41,49	367	30	CA
1162	LONARID-N SUPPX6 ADULT	478,70	39,89	410	34	CA
1806	SOD.CHLORIDE/DEMO AMP PL 0,9% 1X10ML	354,92	29,58	1.612	133	CA
1471	PANADOL F.C.TABL 20X500MG	295,53	24,63	486	38	CA
307	BIO-URINE	200,55	16,71	1.114	93	CA
1520	PIC ΣΥΡΙΓΓΑ 2.5 ML 21G	60,49	5,04	434	33	CA
1522	PIC ΣΥΡΙΓΓΑ 5 ML 21G	59,64	4,97	422	35	CA

ID	ΕΙΔΟΣ	ΑΕΙΑ	ΜΕΣΟΣ ΟΡΟΣ	ΟΓΚΟΣ	ΜΕΣΗ	ABC
		ΠΩΛΗΣΕΩΝ	ΠΩΛΗΣΕΩΝ	ΠΩΛΗΣΕΩΝ	ΖΗΤΗΣΗ	
585	DICLOPLAST 1,29% SACH 1X5 PLAST	2.040,76	170,06	225	20	CB
1923	TANATRIL TABL 28X20MG	2.028,44	169,04	126	10	CB
1382	NOROCIN C.TABL 14X400MG	2.019,07	168,26	204	17	CB
1649	REFERAN OR.SACH 10X1500MG	1.995,17	166,26	93	6	CB
966	IMIGRAN F.C.TABL 4X50MG	1.945,52	162,13	135	11	CB
1240	MEVACOR TABL 10X40MG	1.944,54	162,05	177	14	CB
119	AMLOTENS TABL 30X5MG	1.939,94	161,66	174	14	CB
378	CARVEPEN TABL 28X12,5MG	1.903,01	158,58	226	19	CB
1884	SUPERACE TABL 20X(50+25)MG	1.897,63	158,14	210	16	CB
389	CELEBREX CAPS 20X100MG	1.878,85	156,57	164	13	CB
1058	KLEAN-PREP-PEG+E OR.SACHX5	1.872,45	156,04	221	18	CB
2189	XOZAL OR.SOL 200MLX0,5MG/ML	1.862,44	155,20	200	18	CB
1239	MEVACOR TABL 10X20MG	1.861,54	155,13	295	24	CB
1102	LERCADIP F.C.TABL 28X20MG (BLIST)	1.856,11	154,68	107	9	CB
1086	LAPRAZOL GR.CAPS 14X15MG	1.849,78	154,15	169	13	CB
1087	LAPRAZOL-FASTAB DISP TABL 14X15MG	1.847,20	153,93	173	15	CB
984	INESTOM ORAL VIAL 10X1G/10ML	1.844,34	153,70	267	22	CB
1065	LADININ F.C.TABL 10X500MG	1.842,95	153,58	113	9	CB
1900	SYSCOR F.C.TABL 30X5MG	1.765,46	147,12	201	17	CB
863	FYSIOFER OR.SOL 20X800MG/15ML (HDPE)	1.753,08	146,09	113	9	CB
222	ATROVENT AER INH 10MLX200DOSE	1.746,25	145,52	260	21	CB
1614	PULVO-48 AER TOP 74G	1.742,25	145,19	287	24	CB
1277	MIRAPEXIN TABL 30X0,18MG	1.734,09	144,51	107	9	CB
1442	OPTI FREE EXPRESS 355ML	1.731,09	144,26	224	18	CB
793	FLIXOTIDE NAS.SP 50MCGX120DOSE 16G	1.712,80	142,73	162	13	CB
1492	PENTATEC TABL 20X(50+25)MG	1.630,03	135,84	187	16	CB
993	INNOHEP PF.SYR 2X0,45ML 4500AXA	1.601,58	133,47	191	17	CB
1363	NITRODYL-TTS 30X5MG/24HR	1.586,96	132,25	117	10	CB
380	CARVEPEN TABL BTX28X6,25MG	1.572,16	131,01	289	24	CB
2171	XATRAL S.R.F.C.TABL 30X5MG (BLIST 3X10)	1.562,88	130,24	132	11	CB
1334	NASACORT NAS.SP 16,5GX55MCGX120DOSE	1.532,74	127,73	103	8	CB
194	ASCENSIA MICROLET LANCETS X 100	1.506,90	125,58	217	18	CB
2257	ZOVIRAX CREAM 5% 10G	1.500,08	125,01	138	11	CB
1441	OPATANOL EYE DR 5MLX1MG/ML	1.488,27	124,02	201	17	CB
596	DIOVAN F.C.TABL 14X40MG	1.466,95	122,25	169	14	CB
1101	LERCADIP F.C.TABL 28X10MG (BLIST)	1.451,05	120,92	97	8	CB
774	FERRUM-HAUS ORAL VIAL 10X100MG/5ML	1.427,52	118,96	308	25	CB
1927	TANTUM MOUTH WASH 0,15% 250ML	1.412,74	117,73	326	26	CB
1826	SOLURIC C.R.TABL 30X300MG	1.395,29	116,27	315	25	CB
272	BEPANTHOL BODY LOTION 200ML	1.387,88	115,66	344	31	CB
2212	Z-BEC TABL 14X20MG	1.377,14	114,76	182	15	CB
267	BEGALIN TABL 12X375MG	1.353,47	112,79	141	12	CB
1925	TANILAS OR.SACH 20X10G	1.343,70	111,98	295	24	CB
1116	LIBEPROSTA C.TABL 60X0,08G	1.320,97	110,08	127	10	CB
601	DIPEN TABL 30X60MG	1.315,27	109,61	345	27	CB
2095	VAXIGRIP PF.SYR 1X0,5ML	1.312,81	109,40	213	19	CB
1706	ROIPLON GEL 10% 100G	1.310,80	109,23	212	18	CB
1332	NAPROSYN TABL 30X500MG	1.302,33	108,53	181	15	CB
318	BRASAN GR.TABL 42X5MG	1.289,99	107,50	234	19	CB
2232	ZIPTEK OR.DR 20MLX10MG/ML	1.285,60	107,13	175	14	CB
62	AEROLIN-NEBULES INH SOL 20X5MG	1.282,84	106,90	123	10	CB
1947	TENORETIC C.TABL 28X(100+25)MG	1.270,35	105,86	151	13	CB
670	ELOCON CR.EXT.US 0,1% 25G	1.254,30	104,53	299	25	CB
1557	PREGNYL LY INJ 3X5000IU/ML+SOLV	1.238,92	103,24	128	11	CB
828	FORTTRANS OR.SACH 4X74G	1.235,09	102,92	134	11	CB
122	AMOXIL SUSP 100MLX500MG/5ML	1.232,71	102,73	243	20	CB

ID	ΕΙΔΟΣ	ΑΕΙΑ	ΜΕΣΟΣ ΟΡΟΣ	ΟΓΚΟΣ	ΜΕΣΗ	ABC
		ΠΩΛΗΣΕΩΝ	ΠΩΛΗΣΕΩΝ	ΠΩΛΗΣΕΩΝ	ΖΗΤΗΣΗ	
492	CREON-10000 GR.CAPS 50X150MG (HDPE)	1.215,38	101,28	173	14	CB
1235	METHOTREXATE/WYETH TABL 100X2,5MG	1.208,69	100,72	210	17	CB
700	EPINITRIL-TTS 15X5MG/24HR	1.191,98	99,33	157	12	CB
455	CO-DALZAD F.C.TABL 14X(80+12,5)MG	1.172,30	97,69	95	8	CB
1304	MOVATEC TABL 20X7,5MG (BL 2X10)	1.144,02	95,34	164	14	CB
217	ATROST F.C.TABL 14X10MG	1.136,85	94,74	101	8	CB
1312	MUCOTHIOL SYR 200MLX250MG/5ML ADULT	1.135,08	94,59	329	27	CB
39	ADALAT S.R.F.C.TABL 30X20MG RETARD (BLIST 3X10)	1.125,52	93,79	253	20	CB
379	CARVEPEN TABL 28X25MG	1.123,00	93,58	100	9	CB
1665	RENITEC TABL 30X5MG	1.107,33	92,28	291	24	CB
386	CECLOR SUSP 60MLX250MG/5ML	1.080,11	90,01	158	12	CB
1941	TEGRETOL F.C.R.TABL 30X400MG	1.065,82	88,82	182	14	CB
443	CLINOFAR 30 AMP	1.065,46	88,79	245	21	CB
1654	RELESTAT EYE DR 5MLX0,5MG/ML	1.058,84	88,24	102	9	CB
258	BACTROBAN OINT EXT.US 2% 15G	1.049,53	87,46	227	18	CB
584	DICETEL F.C.TABL 50X50MG	1.048,98	87,42	238	20	CB
1931	TARMED SHAMP 4% 150ML	1.039,29	86,61	159	13	CB
792	FLIXOTIDE CR.EXT.US 0,05% 30G	1.033,22	86,10	191	15	CB
1760	SERACTIL F.C.TABL 30X400MG	1.024,10	85,34	130	11	CB
941	HOLLISTER MODERMA FLEX KLEIST SAK (22100)	1.010,64	84,22	270	0	CB
799	FLIXOTIDE-NEBULES AMP 10X0,5MG/2ML	988,19	82,35	115	10	CB
771	FERRUM-FOL-HAUS CHW TABLX30	986,64	82,22	201	17	CB
928	HEMERAN GEL 1% 150G	984,40	82,03	115	10	CB
1845	SPORANOX CAPS 6X100MG	969,04	80,75	101	8	CB
598	DIPEN C.R.CAPS 28X180MG	955,35	79,61	99	8	CB
364	CAPOTEN TABL 14X50MG	948,57	79,05	126	10	CB
894	GLUSAMON OR.SACH 20X1,5G	948,20	79,02	98	8	CB
645	DUSPATALIN PR.CAPS 30X200MG (BLIST 3X10)	942,22	78,52	147	12	CB
363	CAPOTEN TABL 14X25MG	942,05	78,50	234	19	CB
1317	MUSCO-RIL CAPS 20X4MG	930,42	77,54	169	13	CB
314	BOTADERM MED.SHAMP 2% 180ML	919,73	76,64	142	12	CB
1949	TENORMIN F.C.TABL 28X100MG	919,52	76,63	226	18	CB
1362	NITRODYL-TTS 30X2,5MG/24HR	912,29	76,02	96	8	CB
1040	KENACOMB CR.EXT.US 0.1%+0.25%+100000U/G TUBX25G	910,67	75,89	225	19	CB
293	BETAFUSIN CREAM (2+0,1)% 30G	910,57	75,88	108	9	CB
874	GASTROGRAFIN OR/REC SOL 100ML	896,44	74,70	106	8	CB
1166	LOPID F.C.TABL 20X900MG	884,34	73,70	132	11	CB
2155	VOLTAREN S.R.F.C.TABL 10X100MG	882,16	73,51	281	23	CB
1174	LOSEC E.C.CAPS 10X10MG	880,64	73,39	128	10	CB
2225	ZINADOL F.C.TABL 12X250MG (BLIST 2X6)	879,95	73,33	108	9	CB
1217	MEDROL TABL 50X4MG	877,85	73,15	289	25	CB
1375	NOOTROP OR.SOL 150MLX200MG/ML	870,52	72,54	183	16	CB
2066	URESAN TABL 20X(50+25)MG	868,83	72,40	99	9	CB
480	CORACTEN CAPS SPANS 30X20MG	859,41	71,62	95	8	CB
1929	TARDYFERON RET DRAG 30X80MG	844,52	70,38	292	24	CB
436	CLARITYNE-D C.R.TABL 14X(5+120)MG	833,64	69,47	261	20	CB
257	BACTROBAN NAS.OINT 2% 3G	833,28	69,44	143	11	CB
1341	NEOCARDON TABL 21X100MG	812,65	67,72	245	20	CB
343	BUTAVATE CREAM 0,05% 25G	806,13	67,18	261	21	CB
775	FERRUM-HAUS SYR 125MLX50MG/5ML	800,37	66,70	177	14	CB
923	HEMAFER CHW TABL 30X100MG	799,73	66,64	162	13	CB
629	DULCOLAX E.S.C.TABL 40X5MG (BLIST)	782,09	65,17	289	23	CB
512	DAKTARIN CREAM 2% 30G	772,97	64,41	277	22	CB
2206	ZANTAC EFF TABL 10X150MG (TUBX10)	763,86	63,66	186	15	CB
274	BEPANTHOL HAND CREAM 75ML	763,33	63,61	226	19	CB
41	ADALAT SOF CAPS 50X5MG (BLIST 5X10)	762,82	63,57	192	15	CB

ID	ΕΙΔΟΣ	ΑΕΙΑ	ΜΕΣΟΣ ΟΡΟΣ	ΟΓΚΟΣ	ΜΕΣΗ	ABC
		ΠΩΛΗΣΕΩΝ	ΠΩΛΗΣΕΩΝ	ΠΩΛΗΣΕΩΝ	ΖΗΤΗΣΗ	
61	AEROLIN-NEBULES INH SOL 20X2,5MG	761,41	63,45	140	11	CB
1792	SINEMET TABL 30X(25+250)MG	757,47	63,12	150	12	CB
1943	TEGRETOL TABL 50X200MG	753,23	62,77	190	17	CB
1076	LAMISIL CREAM 1% 15G	748,77	62,40	198	17	CB
927	HEMAFER-FOL CHW TABL 30X100,35MG	723,82	60,32	151	13	CB
1387	NOVAQUASOL-A CREAM 7.055 IU/G+20MG TUBX50G	718,04	59,84	245	20	CB
301	BETOPTIC COLL 0,5% 5ML	715,91	59,66	208	17	CB
1010	IONIL SHAMP 4,25% 200ML	709,33	59,11	141	11	CB
835	FRAXIPARINE PF.SYR 2X0,3ML 2850AXA	706,68	58,89	147	11	CB
1197	MADOPAR C.R.CAPS 30X(100+25)MG	703,51	58,63	171	13	CB
107	ALTERNA FREE COLOPLAST ΣΑΚΟΣ 20-75 46316	690,27	57,52	180	11	CB
955	HYTRIN TABL 14X2MG	688,67	57,39	120	10	CB
1799	SIRDALUD TABL 30X2MG	684,67	57,06	196	16	CB
419	CIBADREX F.C.TABL 14X(5+6,25)MG	683,10	56,93	136	11	CB
1158	LOMEXIN VAG SUPP 3X200MG	676,27	56,36	144	12	CB
1230	MESTINON MESTINON 20 TAB 60MG	675,91	56,33	115	9	CB
888	GLUCOBAY TABL 30X50MG	655,18	54,60	135	11	CB
38	ADAFERIN GEL EXT.US 0,1% 30G	651,45	54,29	97	8	CB
1505	PERSANTIN DRAG 30X75MG	647,18	53,93	255	20	CB
2151	VOLTAREN C.TABL 20X50MG	644,99	53,75	197	16	CB
597	DIPEN C.R.CAPS 20X120MG	636,97	53,08	122	10	CB
461	COLCHICINA LIRCA 1 MG X 30 TABS	636,87	53,07	143	12	CB
1484	PEHA-SOFT HARTMAN ΓΑΝΤΙΑ	635,90	52,99	194	17	CB
2198	ZADITEN EYE DR 5MLX0,25MG/ML	633,29	52,77	100	8	CB
393	CELESTONE-CHRONO INJ (3+3)MG/ML	631,66	52,64	249	22	CB
1926	TANTUM MOUTH PAST 0,5% 50G	629,28	52,44	234	20	CB
2050	TROFOCARD OR.SACH 20X5G	629,17	52,43	111	9	CB
1754	SENSODYNE EXTRA FRESH PASTA 100ML	628,32	52,36	215	20	CB
15	ACCUPRON C.TABL 28X5MG	627,74	52,31	157	13	CB
49	ADVANTAN CR.EXT.US 0,1% 15G	623,82	51,99	211	18	CB
1753	SENSODYNE GEL 100ML	623,72	51,98	219	18	CB
910	GYNOFEN-35 S.C.TABL 21X(0,035+2)MG	621,55	51,80	110	9	CB
545	DEPAKINE GR.TABL 40X500MG	620,17	51,68	100	8	CB
1946	TEMSERIN COLL 0,5% 3ML	620,03	51,67	242	20	CB
2150	VOLTAREN AMP 5X75MG/3ML	618,04	51,50	253	20	CB
1349	NEUROBION AMP 3X(100+100+1)MG/3ML	617,30	51,44	324	27	CB
392	CELESTODERM-V W/GA CREAM 20G	613,42	51,12	261	22	CB
1749	SCHERIPROCT-N OINT (0,19+0,5)% 20G	608,99	50,75	245	20	CB
2075	VALMANE S.C.TABL 20X125MG	602,14	50,18	219	18	CB
1971	THEO-DUR RET TABL 30X300MG	600,33	50,03	142	12	CB
302	BETOPTIC-S COLL 0,25% 5ML	594,80	49,57	168	13	CB
149	ANTIVOM TABL 50X8MG	593,40	49,45	130	11	CB
1724	SALMON-OIL SOF CAPS 50X500MG	589,69	49,14	122	10	CB
825	FORTATHRIN RET CAPS 20X75MG	588,89	49,07	214	18	CB
2136	VISCOTER EYE GEL 0,2% 10G	582,63	48,55	131	11	CB
1834	SOPA-K SUSP 200MLX312MG/ML	571,62	47,64	197	16	CB
1379	NORMELL C.TABL 40X(2,5+400)MG	567,90	47,33	150	12	CB
469	COMTRET-COLD F.C.TABL 24X(500+30+2)MG	555,37	46,28	284	22	CB
223	ATROVENT INH SOL 10X2MLX250MCG/2ML	552,50	46,04	128	10	CB
861	FUROLIN TABL 30X100MG	549,23	45,77	145	12	CB
1016	ISOMON TABL 50X20MG	543,03	45,25	106	8	CB
515	DAKTARIN POWD 2% 20G	532,76	44,40	303	25	CB
1879	STREPSILS LOZX24 HONEY+LEMON	530,40	44,20	208	17	CB
940	HOLLISTER KARAYA SEAL WITH FILTER 51MM-2164	528,44	44,04	240	11	CB
127	ANAFRANIL S.C.TABL 20X75MG RETARD	517,88	43,16	95	7	CB
1316	MUSCO-RIL AMP 10X4MG/2ML	516,25	43,02	121	9	CB

ID	ΕΙΔΟΣ	ΑΞΙΑ	ΜΕΣΟΣ ΟΡΟΣ	ΟΓΚΟΣ	ΜΕΣΗ	ABC
		ΠΩΛΗΣΕΩΝ	ΠΩΛΗΣΕΩΝ	ΠΩΛΗΣΕΩΝ	ΖΗΤΗΣΗ	
1556	PREGNYL LY INJ 3X1500IU/ML+SOLV	498,77	41,56	110	9	CB
285	BETADINE SOL 10% 240ML	492,67	41,06	212	17	CB
295	BETASERC TABL 50X8MG	483,79	40,32	123	10	CB
1509	PEVARYL VAG SUPP 3X150MG	483,61	40,30	146	12	CB
569	DETTOLSEPT SOL EXT.US 4,8% 250ML	483,59	40,30	232	19	CB
767	FEOFOL CAPS SPANS 30X(150+0,5)MG	480,87	40,07	276	23	CB
546	DEPAKINE OR.SOL 40MLX200MG/ML	479,74	39,98	165	13	CB
1274	MIOREL TABL 50X10MG	477,56	39,80	160	13	CB
462	COLOPLAST ALTERNA FREE ΣΑΚΟΣ 60MM-13986	472,02	39,34	150	5	CB
1759	SEPTRIN SYR 100MLX(400+80)MG/5MLAD	455,31	37,94	160	13	CB
1400	NUJOL LIQUID 100% 240ML	454,80	37,90	283	24	CB
435	CLARITYNE TABL 21X10MG	454,19	37,85	94	8	CB
530	DAOHAIR-S SHAMP 1% 120G	452,01	37,67	223	18	CB
13	ACCU-CHEK MULTICLIX LANCETS X 24	451,20	37,60	154	12	CB
1758	SEPTOBORE COLL 0,1% 10ML	435,49	36,29	232	19	CB
1555	PREDNISOLONE EYE OINT 2,5% 2,5G	435,06	36,26	152	12	CB
1458	OTRIVIN GEL 0,1% 10G	429,61	35,80	233	18	CB
1970	THEO-DUR RET TABL 30X200MG	421,13	35,09	157	13	CB
953	HYGROTON TABL 20X50MG	417,11	34,76	203	16	CB
1309	MUCOSOLVAN SYR 125MLX15MG/5ML	413,71	34,48	208	17	CB
1136	LISTERINE COOLMINT 500 ML	407,84	33,99	108	10	CB
284	BETADINE GARG 1% 240ML	407,79	33,98	214	18	CB
1120	LIDAPRIM F.C.TABL 10X(800+160)MG (BLIST 2X5)	406,36	33,86	137	11	CB
838	FRISIUM TABL 20X10MG	404,17	33,68	194	16	CB
1150	LOFTYL C.TABL 30X150MG	399,86	33,32	123	10	CB
69	ALDACTONE S.C.TABL 20X100MG	395,56	32,96	93	8	CB
1143	LOCABIOTAL INH SOL 1% 5ML+SET	394,01	32,83	147	11	CB
521	DAKTODOR CR.EXT.US (2+1)% 15G	390,24	32,52	189	15	CB
1410	OCULOTECT EYE SOL 20PIPX20MG/0,4ML	385,03	32,09	97	7	CB
544	DEPAKINE GR.TABL 40X200MG	384,64	32,05	117	9	CB
339	BUSCOPAN S.C.TAB 40X10MG (BLIST 2X20)	384,60	32,05	114	10	CB
510	DACRIOGEL EYE GEL 0,3% 20X0,5G	383,63	31,97	137	12	CB
2258	ZOVIRAX CREAM 5% 2G	382,26	31,86	186	15	CB
847	FUCIDIN OINT 2% 15G	373,64	31,14	107	9	CB
342	BUSCOPAN-PLUS TABL 20X(10+500)MG	372,81	31,07	135	11	CB
1459	OTRIVIN-MOIST NAS.DR 0,05% 10ML	372,35	31,03	262	20	CB
1409	OCULOSAN COLL (0,005+0,02)% 10ML	368,35	30,70	196	15	CB
1470	PANADOL EFF TABL 16X500MG	367,64	30,64	206	15	CB
556	DEPON-C EFF TABL 2X10X(330+200)MG	366,44	30,54	209	17	CB
421	CILROTON OR.SOL 200MLX1MG/ML	365,20	30,43	113	10	CB
210	ATARAX OR.SOL 150MLX10MG/5ML	364,30	30,36	199	17	CB
338	BUSCOPAN F.S.C.TABL 20X10MG	363,38	30,28	248	18	CB
410	CHOLEDYL SYR 200MLX62,5MG/5ML	361,90	30,16	136	11	CB
630	DULCOLAX SUPP 10X10MG (FOIST 2X5)	361,05	30,09	114	8	CB
297	BETNOVATE CREAM 0,1% 25G	360,64	30,05	184	15	CB
727	EVIOL-A SOF CAPS 20X50MG	360,00	30,00	180	15	CB
1897	SYNALAR-OTIC EAR SOL 5ML	353,57	29,46	145	12	CB
1020	ISOPTIN F.C.TABL 30X40MG	347,96	29,00	331	26	CB
1908	T-4 TABL 30X175MCG	346,98	28,92	253	20	CB
1976	THYRO-4 TABL 100X0,1MG	345,60	28,80	100	8	CB
1490	PENSORDIL SUBL TABL 40X5MG	338,32	28,19	230	19	CB
637	DUPHASTON F.C.TABL 20X10MG	335,68	27,97	108	9	CB
208	ATARAX F.C.TABL 25X25MG	333,20	27,77	191	16	CB
299	BETNOVATE SCALP 0,1% 50ML	331,85	27,65	117	10	CB
1910	T-4 TABL 30X25MCG	319,21	26,60	281	23	CB
2156	VOLTAREN SUPP 10X50MG	313,93	26,16	145	12	CB

ID	ΕΙΔΟΣ	ΑΕΙΑ	ΜΕΣΟΣ ΟΡΟΣ	ΟΓΚΟΣ	ΜΕΣΗ	ABC
		ΠΩΛΗΣΕΩΝ	ΠΩΛΗΣΕΩΝ	ΠΩΛΗΣΕΩΝ	ΖΗΤΗΣΗ	
1359	NIFLAMOL CAPS 20X250MG	312,73	26,06	162	13	CB
1975	THIOGEL EYE GEL 0,3% 10G	301,20	25,10	98	8	CB
1744	SAROTEN DRAG 50X25MG	300,06	25,01	139	11	CB
256	BACTRIMEL TABL 10X960MG FORTE	297,42	24,79	141	12	CB
201	ASPIRIN-100 E.C.TABL 30X100MG	293,72	24,48	275	21	CB
142	ANTIBACTER SOL 1% 160G FORTE	291,00	24,25	206	17	CB
514	DAKTARIN OR.GEL 2% 40G	284,25	23,69	106	8	CB
975	IMPORTAL OR.SACH 20X10G	283,83	23,65	92	8	CB
288	BETADINE SURG SCRUB 7,5% 100ML	283,51	23,63	286	24	CB
758	FELDENE DISP TABL 10X20MG	278,55	23,21	101	8	CB
2126	VIBROCIL-S GEL 12G	277,98	23,17	165	13	CB
1972	THERMOVAL DISPLAY	277,71	23,14	108	10	CB
1755	SENSODYNE GENTLE WHITENING PASTA 50ML	277,18	23,10	136	11	CB
106	ALTERNA FREE COLOPLAST ΣΑΚΟΣ 12836	274,69	22,89	180	11	CB
1707	ROIPLON GEL 5% 100G	269,62	22,47	93	8	CB
1159	LOMUDAL EYE DR 2% 10ML	262,78	21,90	96	9	CB
1022	ISOPTO-CARPINE COLL 2% 15ML	256,73	21,39	126	11	CB
895	GLYCERIN/ZARBIS SUPP 10X2,4G ADULT	255,37	21,28	268	20	CB
202	ASPIRIN-C EFF TABL 10X(400+240)MG	253,49	21,12	206	13	CB
1961	TESTOVIRON AMP 1X250MG/1ML DEPOT	246,85	20,57	123	9	CB
1477	PANWARFIN TABL 20X5MG	243,10	20,26	243	19	CB
870	GANTIL SUSP 125MLX10MG/5ML	242,54	20,21	104	9	CB
564	DERMAPLAST UNIVERSAL HARTMAN x40 PLAST	237,49	19,79	221	19	CB
2128	VIDILAC EYE DR 0,32% 10ML	234,04	19,50	97	7	CB
907	GUTTALAX LIQUID 15MLX7,5MG/ML	231,17	19,26	187	16	CB
951	HYDROCORTISONE TABL 30X20MG	230,54	19,21	93	8	CB
328	BRUFEN S.C.TABL 24X400MG	229,28	19,11	110	9	CB
108	ALUDROX CHW TABL 60X(233+83,46)MG	229,01	19,08	121	9	CB
1258	MILK-OF-MAGNESIA LIQ 340MLX425MG/5M	228,23	19,02	169	15	CB
382	CATAPRESAN TABL 30X0,150MG	227,87	18,99	172	15	CB
1599	PROPIOSALIC SOL (0,05+2)% 30ML	225,24	18,77	174	14	CB
259	BAMBAKI HARTMANN 100GR	224,03	18,67	314	25	CB
916	HALCION TABL 10X0,25MG	215,81	17,98	206	17	CB
1249	MICROFER CAPS 30X150MG	214,65	17,89	150	12	CB
2027	TRAVOGEN CREAM 1% 15G	211,17	17,60	95	8	CB
1311	MUCOTHIOL SYR 200MLX100MG/5ML PED	198,20	16,52	99	8	CB
2190	X-PREP SYR 75MLX10MG/5ML	197,74	16,48	101	8	CB
843	FUCIDIN COLL VISCOUS 1% 5G	187,92	15,66	105	7	CB
937	HIPNOSEDON F.C.TABL 30X1MG	187,61	15,63	146	12	CB
751	F.M.L. COLL 0,1% 5ML	184,94	15,41	95	8	CB
2022	TRANXENE CAPS 30X5MG	175,45	14,62	134	11	CB
1868	STERILUX 15x30cm ΓΑΖΕΣ	175,20	14,60	263	24	CB
610	DOGMATYL CAPS 24X50MG	172,48	14,37	95	8	CB
1038	KAWASUMI 27G	167,88	13,99	180	11	CB
1880	STUGERON CAPS 20X75MG FORTE	166,77	13,90	115	10	CB
1195	MADECASSOL OINT 1% 10G	160,92	13,41	113	9	CB
1869	STERILUX 36x40cm ΓΑΖΕΣ	156,95	13,08	177	16	CB
1572	PRIMPERAN TABL 20X10MG (BLIST 1X20)	156,55	13,05	177	14	CB
950	HYDERGINE SOL 15MLX1MG/ML	143,80	11,98	131	10	CB
59	AEROLIN SYR 150MLX2MG/5ML	136,77	11,40	108	9	CB
390	CELESTODERM-V CREAM 0,1% 15G	133,82	11,15	116	10	CB
75	ALGOFREN SYR 150MLX100MG/5ML	123,10	10,26	101	9	CB
1598	PROPIOSALIC OINT (0,05+3)% 15G	105,05	8,75	131	10	CB
198	ASPIRIN TABL 20X100MG PED	95,88	7,99	200	16	CB
1161	LONALGAL TABL 10X(30+500)MG	90,70	7,56	125	9	CB
2161	WATER-FOR-INJ/DEMO AMP PL 1X10ML	66,05	5,50	300	22	CB

ID	ΕΙΔΟΣ	ΑΞΙΑ	ΜΕΣΟΣ ΟΡΟΣ	ΟΓΚΟΣ	ΜΕΣΗ	ABC
		ΠΩΛΗΣΕΩΝ	ΠΩΛΗΣΕΩΝ	ΠΩΛΗΣΕΩΝ	ΖΗΤΗΣΗ	
1521	PIC ΣΥΡΙΓΓΑ 20ML 21G	32,60	2,72	194	12	CB
1519	PIC ΣΥΡΙΓΓΑ 10 ML 21G	23,55	1,96	150	13	CB
2162	WATER-FOR-INJ/DEMO AMP PL 1X5ML	19,18	1,60	110	5	CB
1807	SOD.CHLORIDE/DEMO AMP PL 0,9% 1X5ML	17,43	1,45	100	9	CB

ID	ΕΙΔΟΣ	ΑΕΙΑ	ΜΕΣΟΣ ΟΡΟΣ	ΟΓΚΟΣ	ΜΕΣΗ	ABC
		ΠΩΛΗΣΕΩΝ	ΠΩΛΗΣΕΩΝ	ΠΩΛΗΣΕΩΝ	ΖΗΤΗΣΗ	
401	CETROTIDE VIAL 1X0,25MG+1 PF.SYR/ML	2.069,18	172,43	45	3	CC
1324	MYFORTIC F.C.TABL 120X360MG	2.068,22	172,35	6	1	CC
820	FORADIL INH SOL 12MCGX100DOSE (EX-VALVE)	2.041,19	170,10	48	3	CC
1721	SALAGEN F.C.TABL 84X5MG (BLIST 6X14)	2.033,36	169,45	25	2	CC
930	HEPATITIS B IMMUNOGLOBULIN P 1 VIAL X 5ML	2.025,48	168,79	3	0	CC
1851	STALEVO F.C.TAB 30X(200+50+200)MG BOTTLE (HDPE)	2.016,92	168,08	41	3	CC
10	ACCU-CHEK AVIVA + KIT 50 STRIPS + ΣΥΣΚΕΥΗ	2.012,90	167,74	65	6	CC
853	FUNGO CAPS 7X200MG (BLIST 1X7)	1.987,56	165,63	36	3	CC
2056	UFT CAPS 36X(100+224)MG (BLIST 12X3)	1.979,34	164,95	9	1	CC
1343	NEORECORMON 4000 A	1.967,28	163,94	6	0	CC
2194	YENTREVE GR.CAPS 56X40MG	1.966,77	163,90	29	2	CC
1585	PROCEF TABL 12X250MG	1.953,39	162,78	86	7	CC
1290	MODIODAL TABL 30X100MG	1.950,08	162,51	26	2	CC
698	EPI INTIALX1FL X1,5ML 1FLX2,5ML	1.944,00	162,00	6	1	CC
2180	XENETIX INJ 50MLX300MGI/ML	1.940,88	161,74	80	6	CC
668	ELKOSTOP GR.CAPS 28X20MG FOIL	1.932,70	161,06	62	5	CC
431	CLARIPEN F.C.TABL 14X500MG	1.931,98	161,00	81	7	CC
705	EPREX VIAL 4X40000IU/ML	1.924,05	160,34	1	0	CC
1768	SEREVENT-DISKUS INH PD 50MCGX60DOSE	1.900,92	158,41	61	5	CC
812	FLUSENIL CAPS 7X150MG	1.897,98	158,17	43	4	CC
1653	REGAINE SOL EXT.US 5% 60ML	1.892,09	157,67	70	6	CC
2076	VALTREX F.C.TABL 10X500MG	1.877,50	156,46	74	6	CC
82	ALLERGOPHARM MAINT SET(MITES) INJ.SUSP 1X4,5ML	1.871,10	155,93	6	0	CC
2253	ZOMETA CS.SOL VIAL 1X4MG/5ML	1.852,90	154,41	5	0	CC
756	FARMORUBICIN LY INJ 50MG IV	1.814,09	151,17	22	2	CC
96	ALPHA-D3 CAPS SOFT 100X0,5MCG	1.808,08	150,67	70	6	CC
33	ACTRAPID-PENFILL INJ 5X3MLX100IU/ML	1.797,60	149,80	58	5	CC
2247	ZOFRON F.C.TABL 15X8MG	1.795,99	149,67	15	1	CC
703	EPREX PF.SYR 1X1MLX40000IU/1ML	1.779,67	148,31	4	0	CC
1650	REFERAN OR.SACH 30X1500MG	1.760,87	146,74	31	3	CC
1353	NEURONTIN F.C.TABL 50X600MG	1.746,13	145,51	53	4	CC
2181	XENETIX INJ 50MLX350MGI/ML	1.744,04	145,34	69	5	CC
1699	RITARDO FOSF 1 FL X 4,5ML	1.730,53	144,21	6	1	CC
1857	STALORAL ORAL INITIAL INJ 4X10ML	1.730,52	144,21	6	0	CC
2058	ULTRAVIST-300 VIAL 100ML	1.718,08	143,17	32	3	CC
173	ARCOXIA F.C.TABL 14X60MG	1.697,21	141,43	81	6	CC
331	BUDENOFALK E.C.CAPS 20X3MG	1.684,80	140,40	48	4	CC
1587	PROCORALAN F.C.TABL 56X7,5MG (PVCAL)	1.662,16	138,51	25	2	CC
1698	RITARDO ALLU FL 1X4,5ML	1.656,45	138,04	6	1	CC
347	BYETTA PF.PEN 1X1,2MLX5MCG/20ML	1.626,34	135,53	13	1	CC
1342	NEORECORMON 10000	1.623,10	135,26	2	0	CC
2117	VIAGRA TABL 4X25MG	1.605,43	133,79	57	5	CC
1435	ONE-ALPHA DROPS 20MLX2MCG/ML	1.582,98	131,92	21	2	CC
1169	LOPROC E.C. CAPS 20MG/CAP BTX14	1.575,84	131,32	84	7	CC
2235	ZITHROMAX SUSP 37,5MLX200MG/5ML	1.569,49	130,79	88	8	CC
110	ALVESCO INH SOL 160MCGX60DOSE	1.562,00	130,17	50	4	CC
859	FUNGUSTATIN CAPS 7X100MG	1.550,92	129,24	56	5	CC
84	ALLERGOPHARM SUBLINGUAL TREAT SET ORAL SOL 4X6	1.532,93	127,74	5	0	CC
241	AVELOX F.C.TABL 7X400MG	1.528,34	127,36	48	4	CC
493	CREON-25001 E.C.CAPS 50X300MG (HDPE)	1.523,49	126,96	74	6	CC
1320	MYCOMYCEN NAIL LAQUER 8% 6G W/W	1.521,48	126,79	49	4	CC
1279	MIRCERA PF.SYR 1X150MCG/0,3ML	1.520,09	126,67	3	0	CC
823	FORMOPEN INH BL 30X12MCG/DOSE+(ΘHKH)	1.519,32	126,61	50	4	CC
1636	REBIF-132 4X132MCGX1,5ML(44MCG/0,5ML) CART	1.518,27	126,52	1	0	CC
412	CIALIS F.C.TABL 4X10MG	1.511,98	126,00	33	3	CC
679	EMSELEX PR.TABL 28X15MG	1.499,35	124,95	31	2	CC

ID	ΕΙΔΟΣ	ΑΕΙΑ	ΜΕΣΟΣ ΟΡΟΣ	ΟΓΚΟΣ	ΜΕΣΗ	ABC
		ΠΩΛΗΣΕΩΝ	ΠΩΛΗΣΕΩΝ	ΠΩΛΗΣΕΩΝ	ΖΗΤΗΣΗ	
2260	ZOVIRAX DISP TABL 35X800MG	1.486,75	123,90	25	2	CC
193	ASCENSIA CONTOUR + KIT x 50 STRIPS	1.486,57	123,88	61	6	CC
2087	VASEXTEN C.R.CAPS 28X20MG	1.477,16	123,10	57	5	CC
1455	OSTIFIX NAS.SP 4MLX100IUx28DOSE	1.474,77	122,90	34	3	CC
1537	PNEUMOVAX VIAL 1X0.5ML	1.474,24	122,85	34	3	CC
1228	MERCAPTAMINE HCL 0,55% COLL	1.473,47	122,79	36	3	CC
1006	INVEGA PR.TABL 28X3MG (BLIST PVC/PCTFE/ALU)	1.472,18	122,68	10	1	CC
325	BRONCHO-VAXOM CAPSX30 ADULT	1.458,16	121,51	70	6	CC
678	EMLA CREAM (2,5+2,5)% 5X5G+12DRES	1.456,44	121,37	78	7	CC
1767	SEREVENT AER INH 25MCGX120DOSE+SYSK	1.443,05	120,25	50	4	CC
1757	SEPROC F.C.TABL 28X20MG (PVC/ALU)	1.426,20	118,85	60	5	CC
2264	ZOVIRAX TABL DISP BT 35X800MG	1.426,04	118,84	22	2	CC
2101	VENOMENHAL WASP 6X120MG	1.420,50	118,38	3	0	CC
1390	NOVOFINE 31G 6MM x100 ΒΕΛΟΝΕΣ	1.399,71	116,64	89	7	CC
1406	OBUSONID NAS.SP 10MLX100MCGX200DOSE	1.399,44	116,62	84	7	CC
796	FLIXOTIDE-DISKUS INH PD 250MCGX60DOSE	1.397,74	116,48	65	5	CC
1238	METVIX CREAM 160MG/1G 2G	1.385,12	115,43	4	0	CC
1965	TEVANATE TABL 4X70MG (BLIST PVC/ALU 1X4)	1.375,88	114,66	44	4	CC
413	CIALIS F.C.TABL 4X20MG	1.374,50	114,54	35	3	CC
1075	LAMICTAL TABL 30x200MG	1.369,44	114,12	24	1	CC
1333	NARAMIG F.C.TABL 4X2,5MG	1.360,34	113,36	87	7	CC
651	EBIXA OR.DR 50GX10MG/G	1.357,05	113,09	18	1	CC
85	ALLERGOVIT TREATMENT (INITIAL) INJ.SUSP 2X3ML	1.356,23	113,02	4	0	CC
508	CYSTAGON 100 CAPS 50MG	1.345,32	112,11	12	1	CC
454	CO-DALZAD F.C.TABL 14X(160+25)MG	1.337,64	111,47	87	7	CC
1501	PERIOCHIP DENT.INS 2X2,5MG	1.325,30	110,44	26	2	CC
1814	SOLIAN TABL 30X100MG	1.319,40	109,95	45	4	CC
2224	ZIDROLIN CR.CAPS 20X0,4MG (BLIST PVC/ALU)	1.311,84	109,32	87	7	CC
1255	MIFLONIDE INH CAPS 60X400MCG	1.300,39	108,37	69	5	CC
1003	INTRONA VIAL 1X10MIU/ML	1.287,57	107,30	18	2	CC
1527	PLACOL F.C.TABL 30X20MG	1.287,19	107,27	49	4	CC
1380	NORMOTHERIN F.C.TABL 30X20MG	1.286,28	107,19	50	4	CC
1012	IOPAMIRO-300 AMP 1X50ML	1.284,78	107,07	49	4	CC
1695	RISPERDAL OR.SOL 100MLX1MG/ML	1.283,10	106,93	21	2	CC
1200	MAGNESIUM/SANDOZ EFF TABL 40X243MG	1.279,68	106,64	91	7	CC
1608	PROTOPIC OINT 0,03% 30G	1.254,51	104,54	36	3	CC
411	CHOLESTAGEL F.C.TABL 180X625MG	1.241,52	103,46	8	1	CC
1624	QUESTRAN SACH 50X4G	1.238,98	103,25	70	6	CC
1765	SERETIDE-INH (25+250)MCGX120DOSE	1.238,79	103,23	17	1	CC
644	DUROGESIC-TTS 5X75MCG/HR	1.231,14	102,60	12	1	CC
732	EXELON CAPS 28X6MG	1.209,44	100,79	23	2	CC
2055	UFEXIL C.TABL 10X500MG	1.192,94	99,41	76	7	CC
1737	SANDIMMUN-NEORAL SOF CAPS 50X25MG	1.189,36	99,11	31	3	CC
2044	TRINIPATCH-TTS 30X5MG/24HR	1.177,32	98,11	72	5	CC
1224	MENOGON AMP 5X(75+75)IU/AMP	1.155,10	96,26	22	2	CC
1739	SANDIMMUN-NEORAL SOL 50MLX500MG/5ML	1.155,00	96,25	7	1	CC
1693	RISPERDAL F.C.TABL 20X3MG	1.152,45	96,04	25	2	CC
3	ABILIFY TABL 28X30MG	1.126,25	93,85	7	0	CC
348	BYETTA PF.PEN 1X2,4MLX10MCG/40ML	1.125,37	93,78	9	1	CC
673	ELOXATIN CS.SOL VIAL 1X100MGX20ML (5MG/ML)	1.087,03	90,59	2	0	CC
1551	PRAVALIP TABL 28X20MG (BLIST 2X14)	1.082,91	90,24	56	4	CC
1511	PHARMALGEN COMMON WASP INJ.SOL 4X100	1.080,36	90,03	3	0	CC
219	ATROST F.C.TABL 14X40MG	1.074,36	89,53	35	3	CC
2077	VALTREX F.C.TABL 21X1000MG	1.056,60	88,05	10	1	CC
1319	MYCAZOLE EFF TABL 7X200MG (FOIL STRIP 1X7)	1.048,99	87,42	19	2	CC
1231	MESTINON TABL150X6	1.048,18	87,35	14	1	CC

ID	ΕΙΔΟΣ	ΑΕΙΑ	ΜΕΣΟΣ ΟΡΟΣ	ΟΓΚΟΣ	ΜΕΣΗ	ABC
		ΠΩΛΗΣΕΩΝ	ΠΩΛΗΣΕΩΝ	ΠΩΛΗΣΕΩΝ	ΖΗΤΗΣΗ	
12	ACCU-CHEK COMPACT + KIT 50 STRIPS + ΣΥΣΚΕΥΗ	1.047,85	87,32	37	3	CC
366	CARBOPLAN VIAL 1X450MG/45ML	1.035,48	86,29	4	0	CC
1639	REBETOL CAPS 168x200MG	1.031,04	85,92	1	0	CC
1381	NORMOTHERIN F.C.TABL 30X40MG	1.029,18	85,77	22	2	CC
1603	PROSTIN-VR AMP 5X0,5MG/ML	1.023,96	85,33	4	0	CC
1483	PEGINTRON PREFILL PEN 100MCG	1.015,08	84,59	4	0	CC
73	ALFURAL PR.TABL 30X10MG	1.013,77	84,48	42	4	CC
1251	MICROFINE BD 31G 5MM x100 ΒΕΛΟΝΕΣ	993,91	82,83	87	7	CC
1831	SOMATULINE-AUTO-GEL PF.SYR 1X60MG	984,91	82,08	1	0	CC
309	BIVORILAN F.C.TABL 10X500MG	981,21	81,77	59	3	CC
1668	REPEVAX PR.SYR 1X0,5ML+2NEED	977,50	81,46	34	3	CC
1684	RIFAGEN CAPS 14X100MG	976,48	81,37	21	2	CC
708	ERYBENZ GEL (5+3)% 2X20G+1 EMPTY JAR	975,21	81,27	28	3	CC
1590	PROCYTHOL TABL 50X5MG (BLIST 5X10)	974,53	81,21	55	4	CC
169	ARAVA F.C.TABL 30X10MG	972,27	81,02	13	1	CC
221	ATROST F.C.TABL 28X40MG (STRIP 2X14)	972,12	81,01	17	2	CC
1393	NOVONORM TABL 120X0,5MG	959,03	79,92	44	4	CC
1187	LYRICA HARD CAPS 56X25MG	950,06	79,17	50	4	CC
1475	PANCORAN-TTS 30X10MG/24HR	946,28	78,86	63	5	CC
1488	PENOPRIL TABL 30X(20+12,5)MG	944,07	78,67	70	6	CC
1074	LAMICTAL TABL 30X50MG	934,08	77,84	48	3	CC
970	IMIGRAN SYR 2X6MG/0,5ML+AUTOINJECT	932,50	77,71	21	2	CC
1605	PROTAPHANE-PENFILL INJ 5X3MLX100IU/ML	930,90	77,58	29	2	CC
988	INFANRIX-TETRA PF.SYR 1X0,5ML/DOSE	924,96	77,08	41	3	CC
2100	VENOMENHAL INJ 6X120MG	921,30	76,78	2	0	CC
2242	ZODATRON F.C.TABL 15X8MG	914,00	76,17	8	1	CC
176	AREGEN CREAM 1% 30G	911,86	75,99	25	2	CC
1464	OVAPAC CS.SOL VIAL 1X30MG/5ML	907,76	75,65	6	1	CC
1194	MAC-CHECK ANATS ΠΙΕΣΟΜΕΤΡΟ MODEL 501	906,00	75,50	52	4	CC
747	EXTRASTATIN F.C.TABL 30X40MG	902,40	75,20	20	2	CC
1391	NOVOFLON CAPS 7X150MG (BL 1X7)	899,87	74,99	20	2	CC
1281	MIRCERA INJ.SOL 250MCG/0,3ML PF.SYR BTx1PF.SYR	883,77	73,65	1	0	CC
1776	SEROR F.C.TABL 28X40MG (BLIST 4X7)	882,95	73,58	36	3	CC
1536	PNEUMO-23 PF.SYR 1X25MCG/0,5ML	877,57	73,13	59	5	CC
571	DEXAMETHASONE/ROSEMONT OR.SOL 150MLX2MG/5ML	866,76	72,23	17	2	CC
1722	SALBUNOVA AER INH 100MCGX200D+AUTOH	862,77	71,90	71	6	CC
1008	INVEGA PR.TABL 28X9MG (BLIST PVC/PCTFE/ALU)	845,41	70,45	4	0	CC
1062	KYTRIL F.C.TABL 5X2MG	837,42	69,79	9	1	CC
1069	LAIS LOFARMA 2dCRP PAR.MANT	836,99	69,75	2	0	CC
1366	NITRONG-TTS 30X10MG/24HR	833,94	69,50	46	4	CC
1371	NOLVADEX C.TABL 30X20MG	830,09	69,17	86	7	CC
947	HUMULIN-NPH CART 5X3MLX100IU/ML	829,34	69,11	31	3	CC
1833	SONO-VUE VIAL 1X8MCG/ML+SYR 5ML+SET	803,88	66,99	7	1	CC
95	ALOXI VIAL 1X250MCG/5ML	800,52	66,71	8	1	CC
1434	ONDAMETON F.C.TABL 15X8MG	799,75	66,65	7	1	CC
750	EZIPOL GR.CAPS 28X20MG (BLIST 4X7)	798,57	66,55	35	3	CC
189	ASACOL ENEMA 7X100MLX4G	797,60	66,47	20	2	CC
191	ASACOL SUPP 20X500MG	791,77	65,98	43	3	CC
1337	NAVELBINE VIAL 1X50MG/ML	789,90	65,83	6	1	CC
697	EPAXAL PF.SYR 1X0,5ML	782,40	65,20	30	2	CC
2041	TRILEPTAL SUSP 250MLX60MG/ML	780,96	65,08	23	2	CC
26	ACT-HIB LY INJ 10MCG/0,5ML+SYR IM	779,46	64,96	58	5	CC
1771	SEROQUEL F.C.TABL 30X300MG (BLIST 3X10)	775,00	64,58	8	1	CC
139	ANDROCUR TABL 50X50MG (BLIST 5X10)	771,61	64,30	17	1	CC
1044	KEPPRA OR.SOL 300MLX100MG/ML+SYR	770,48	64,21	9	1	CC
1429	OMNISCAN VIAL 1X20MLX287MG/ML	767,47	63,96	11	1	CC

ID	ΕΙΔΟΣ	ΑΞΙΑ	ΜΕΣΟΣ ΟΡΟΣ	ΟΓΚΟΣ	ΜΕΣΗ	ABC
		ΠΩΛΗΣΕΩΝ	ΠΩΛΗΣΕΩΝ	ΠΩΛΗΣΕΩΝ	ΖΗΤΗΣΗ	
1672	REQUIP XL PR.TAB 28X4MG	747,02	62,25	13	1	CC
1060	KWAI	742,52	61,88	76	6	CC
2262	ZOVIRAX TABL 25X200MG	742,33	61,86	76	7	CC
948	HUMULIN-REG CART 5X3MLX100IU/ML	738,97	61,58	26	2	CC
734	EXELON OR.SOL 50MLX2MG/ML	733,34	61,11	13	1	CC
1252	MICROFINE BD 31G 8MM x100 ΒΕΛΟΝΕΣ	733,27	61,11	67	5	CC
1383	NORPROLAC TABL 30X150MCG	732,05	61,00	13	1	CC
586	DIERTINA TABL 30X6MG	731,97	61,00	82	6	CC
506	CYNT F.C.TABL 20X0,30MG	730,98	60,92	62	5	CC
1	ABILIFY OR.SOL 150MLX1MG/ML	726,94	60,58	5	0	CC
2072	VAGIFEM VAG TABL 15X25MCG 3X5APPLIC	721,43	60,12	62	5	CC
1384	NORPROLAC TABL 30X75MCG	715,35	59,61	25	2	CC
1361	NITRODYL-TTS 30X10MG/24HR	714,21	59,52	48	4	CC
1215	MEDISENSE PRECISION XTRA PLUS X50 TAINIES	703,51	58,63	30	1	CC
1889	SUPREFACT VIAL 2X7MLX1MG/ML	702,85	58,57	22	2	CC
1688	RINOSTER NAS.SP 10MLX100MCGX200DOSE	699,72	58,31	42	4	CC
2188	XOZAL OR.DR 20MLX5MG/ML	698,67	58,22	82	7	CC
2197	ZADITEN EYE DR 20X0,4MLX0,25MG/ML	697,95	58,16	78	7	CC
755	FARLIPID OR.EMUL 300MLX(390+265)MG/5ML	688,93	57,41	23	2	CC
234	AVAMYS NAS.SP 27,5MCGX120DOSE	687,10	57,26	50	4	CC
833	FOSTER INH SOL (100+6)MCGX120DOSE (EX-VALVE)	686,28	57,19	14	1	CC
627	DROLL EAR SOL SD 20X1MG/0,5ML	674,53	56,21	68	6	CC
526	DALACIN-C VAG CREAM 2% 40G+7APPL	670,74	55,90	65	6	CC
144	ANTICHOL F.C.TABL 30X20MG	665,82	55,49	27	2	CC
1028	IVORMAX PF.SYR 2X7500AXA/0,3ML	660,10	55,01	35	3	CC
877	GEODON CAPS 56X80MG	657,44	54,79	3	0	CC
7	ACAROID B MAINT SET INJ SUSP 1X3ML	654,48	54,54	2	0	CC
442	CLIMYCEN VAG CREAM 2% 40G+7APPL	653,21	54,43	61	5	CC
1839	SPECTRACEF F.C.TABL 10X400MG	652,25	54,35	17	1	CC
1047	KESTINE F.C.TABL 20X20MG (BLIST 2X10)	651,56	54,30	43	4	CC
803	FLUCODRUG CAPS BT 7X100 MG	646,75	53,90	25	2	CC
1730	SALOPYRINE TABL 50X500MG	645,47	53,79	73	6	CC
1165	LOPID C.TABL 30X600MG	631,67	52,64	79	6	CC
64	AGGRENOX C.R.CAPS 60X(200+25)MG	630,38	52,53	43	4	CC
5	ABSEAMED PF.SYR 6X10000IU/1,0ML	625,75	52,15	1	0	CC
1899	SYSCOR F.C.TABL 30X10MG	619,31	51,61	51	4	CC
1634	RASILEZ-HCT F.C.TABL 28X(300+12,5)MG BLISTER (PCTFE/	617,97	51,50	15	1	CC
2068	URPEM EYE DR 30SDCX0,1MG/0,4ML	616,30	51,36	53	4	CC
2009	TOPISTIN F.C.TABL 10X500MG	612,15	51,01	39	4	CC
1538	PNEUMO-VAX 23 1VIALX25MG	610,20	50,85	15	1	CC
1041	KENTERA-TTS 8X3,9MG/24HR	608,14	50,68	13	1	CC
1481	PARLODEL TABL 30X2,5MG	605,15	50,43	75	6	CC
1288	MIZOLLEN S.R.F.C.TABL 30X10MG	605,12	50,43	55	5	CC
220	ATROST F.C.TABL 28X20MG (STRIP 2X14)	596,87	49,74	19	2	CC
414	CIBACEN F.C.TABL 14X10MG	596,51	49,71	84	7	CC
1081	LANEX E.C.CAPS 14X20MG	594,28	49,52	33	3	CC
322	BREXIN SACH 20X20MG	591,81	49,32	61	5	CC
533	DARONDA LY INJ 1X3,75MG/2ML+SET	588,80	49,07	4	0	CC
1188	LYRICA HARD CAPS 56X300MG	588,27	49,02	5	0	CC
1915	TABRIN C.TABL 16X200MG	586,08	48,84	44	3	CC
471	CONCERTA PR.TABL 30X36MG (ΛΕΥΚΑ)	583,37	48,61	9	1	CC
1984	TICLODONE F.C.TABL 20X250MG	579,45	48,29	75	6	CC
1916	TADIM INH SOL VIAL 30X1MIU/VIAL	579,01	48,25	2	0	CC
133	ANAPEN 1PR SYR 150MCG 0,3ML	572,65	47,72	12	1	CC
677	EMEND CAPS 1X125MG+2X80MG	568,36	47,36	7	1	CC
247	AZARGA EYE.DR.SUS (10+5)MG/ML 1X5ML BOTTLE (LDP	562,23	46,85	26	2	CC

ID	ΕΙΔΟΣ	ΑΕΙΑ	ΜΕΣΟΣ ΟΡΟΣ	ΟΓΚΟΣ	ΜΕΣΗ	ABC
		ΠΩΛΗΣΕΩΝ	ΠΩΛΗΣΕΩΝ	ΠΩΛΗΣΕΩΝ	ΖΗΤΗΣΗ	
266	BECLONEB INH SUSP VIAL 20X2MLX800MCG/2ML	561,30	46,78	20	2	CC
976	IMPORTAL OR.SOL 500MLX3,333G/5ML	559,67	46,64	84	7	CC
1591	PROGRAF CAPS 30X0,5MG	558,36	46,53	12	1	CC
2278	ΟΙΝΟΠΝΕΥΜΑ ΚΑΘΑΡΟ 430ML-ΛΑΣΚΑΡΙΔΗΣ	558,22	46,52	74	7	CC
1750	SEDACID GR.TABL 28X20MG (HDPE)	545,26	45,44	18	2	CC
154	APRADIL GR.CAPS 28X30MG (BLIST 4X7)	541,12	45,09	18	2	CC
1077	LAMISIL CUT SPRAY 1% 30ML+PUMP	539,86	44,99	48	4	CC
263	BAYPRESS TABL 30X10MG	537,60	44,80	60	5	CC
470	CONCERTA PR.TABL 30X18MG (KITPINA)	535,40	44,62	10	1	CC
566	DESFERAL INJ 10X500MG	534,61	44,55	12	1	CC
323	BREXIN TABL 20X20MG	530,71	44,23	58	5	CC
25	ACOMPLIA F.C.TABL 28X20MG (BLIST PVC/ALU)	530,23	44,19	5	0	CC
2273	ZYPREXA-VELOTAB DISP TABL 28X10MG	529,80	44,15	4	0	CC
1176	LOVATEX TABL 30X20MG	525,00	43,75	28	2	CC
14	ACCU-CHEK SOFTCLIX LANCETS X 100	521,99	43,50	60	4	CC
676	EMADINE EYE DR 0,05% 5ML	517,45	43,12	51	4	CC
1539	PNEUMOVAX-23 VIAL 1X0,5ML	513,61	42,80	36	3	CC
1626	QVAR-AUTOHALER FL 100MCGX200DOSE	510,72	42,56	19	2	CC
1918	TAMIFLU-HARD CAPS 10X75MG	508,98	42,42	20	2	CC
150	APIDRA PF.PEN 5X3MLX100IU/ML (SOLOSTAR)	507,85	42,32	12	1	CC
151	A-PLUS MAINTENANCE FL 1X5ML	507,48	42,29	2	0	CC
1242	MEZAVANT GR.PR.R.TA. 60X1200MG(BLISTER)	503,80	41,98	5	0	CC
628	DUAGEN CAPS 30X0,5MG	500,31	41,69	17	2	CC
287	BETADINE SURG SCRUB 7,5% 1000ML	499,10	41,59	70	6	CC
2119	VIAGRA TABL 8X100MG	496,62	41,39	6	0	CC
1049	KETEK F.C.TABL 10X400MG	493,35	41,11	17	1	CC
1327	NALCROM 21 CAPS/100MG	493,22	41,10	53	5	CC
136	ANARTHRI OR.SACH 30X1,884(1,50)G	491,98	41,00	34	3	CC
1775	SEROQUEL XR PR TAB 30X400MG	490,87	40,91	3	0	CC
642	DUROGESIC-TTS 5X25MCG/HR	486,06	40,51	12	1	CC
1388	NOVOFINE 30G 6MM x100 ΒΕΛΟΝΕΣ	482,77	40,23	33	3	CC
321	BREXIN EFF TABL 20X20MG	478,92	39,91	52	4	CC
1782	SILKIS OINT 100GX3MCG/G	477,01	39,75	14	1	CC
798	FLIXOTIDE-NASULE AMP 28X400MCG/0,4M	475,64	39,64	19	2	CC
1154	LOMEXIN CREAM 2% 30G	467,36	38,95	82	7	CC
662	ELIDEL CREAM 1% 100G	466,93	38,91	4	0	CC
180	ARIXTRA PF.SYR 10X2,5MG/0,5ML	466,52	38,88	5	0	CC
1153	LOMEXIN AER TOP 25X30ML	462,73	38,56	71	6	CC
1407	OCTENISEPT SOL (0,1+2)% 250ML+ΨΕΚ	459,49	38,29	86	8	CC
1177	LOXITAN TABL 20X7,5MG	450,99	37,58	65	5	CC
1264	MINIRIN NAS.SP 2,5MLX10MCG	450,85	37,57	30	3	CC
901	GRANOCYTE PS.INJ 5X33,6MIU(263MCG)+5PF SYR SOLV	448,39	37,37	1	0	CC
1417	OLFOSONIDE NAS.SP 10MLX100MCGX200DOS	446,66	37,22	26	2	CC
2254	ZOMIGON F.C.TABL 3X2,5MG	444,96	37,08	28	3	CC
2270	ZYPREXA C.TABL 28X15MG	444,53	37,04	2	0	CC
296	BETATAPE PLAST 16X2,250MG	443,41	36,95	9	1	CC
581	DIAMOX SEQUELS 100 CAPS X 500 MG	442,86	36,91	1	0	CC
1111	LEVITRA F.C.TABL 4X20MG	440,62	36,72	10	1	CC
1139	LITHIOFOR C.R.TABL 30X660MG	440,15	36,68	69	5	CC
320	BREVOXYL CREAM 4% 40G	439,30	36,61	80	6	CC
1449	OSASTON TABL 4X70MG	437,78	36,48	14	1	CC
762	FENDRIX PF.SYR 0,5MLX20MCG+1NEED	428,30	35,69	6	1	CC
1822	SOLUDAMIN OR.SOL 10X10MLX1G	428,27	35,69	62	6	CC
2011	TOUCH IN + KIT 50 STRIPS + GLUCOSURE	425,75	35,48	16	1	CC
1875	STRATTERA CAPS 28X25MG (BLIST)	425,32	35,44	4	0	CC
741	EX-FORGE TABL FC 28X(160+5)	418,53	34,88	10	1	CC

ID	ΕΙΔΟΣ	ΑΞΙΑ	ΜΕΣΟΣ ΟΡΟΣ	ΟΓΚΟΣ	ΜΕΣΗ	ABC
		ΠΩΛΗΣΕΩΝ	ΠΩΛΗΣΕΩΝ	ΠΩΛΗΣΕΩΝ	ΖΗΤΗΣΗ	
1122	LIORESAL INTRATHECAL 1 AMP X 10MG/5ML	416,11	34,68	4	0	CC
1057	KLARIFECT F.C.TABL 21X500MG	415,34	34,61	13	1	CC
245	AXELAN CUT SOL 5% 60ML	410,81	34,23	19	2	CC
1574	PRINIVIL TABL 30X5MG	407,62	33,97	88	6	CC
1205	MALARONE F.C.TABL 12X(250+100)MG (BLIST 1X12)	407,16	33,93	10	1	CC
498	CRINONE VAG GEL 8% 15APPL+1,125G	406,44	33,87	7	1	CC
319	BRAVELLE PS.VIAL 5X75 IU/VIAL+SOLV AMP 5X1ML	400,71	33,39	3	0	CC
1893	SYMMETREL CAPS 60X100MG	399,32	33,28	41	3	CC
772	FERRUM-HAUS CHW TABL 30X100MG	399,27	33,27	82	7	CC
1802	SKINOREN CREAM 20% 30G	398,67	33,22	60	5	CC
1346	NEOSTESIN NAS.SP 4MLX100IUX28DOSE	398,19	33,18	9	1	CC
599	DIPEN C.R.CAPS 28X240MG	396,90	33,08	35	3	CC
2043	TRINIPATCH-TTS 30X10MG/24HR	393,08	32,76	22	2	CC
324	BRIVIR TABL 7X125MG	392,31	32,69	4	0	CC
2010	TOSICALCIN NAS.SP 3,3MLX200IUX28DOSE	390,38	32,53	9	0	CC
292	BETAFUSIN CREAM (2+0,1)% 15G	385,98	32,17	80	7	CC
1690	RIOPAN OR.SACH 20X800MG	385,87	32,16	89	6	CC
2216	ZECLAREN SUSP 60MLX250MG/5ML	382,29	31,86	30	3	CC
131	ANAPEN PF.SYR 1X0,3MLX150MCG/0,3ML	380,96	31,75	8	1	CC
2192	YASMINELLE F.C.TABL 21X(3+0,02)MG (BLIST 1X21)	380,85	31,74	40	3	CC
671	ELOCON LOTION 0,1% 30ML	380,34	31,70	80	6	CC
2196	YGIELLE VAG CREAM 2% 40G+7APPLIC	380,31	31,69	36	3	CC
2118	VIAGRA TABL 4X50MG	379,54	31,63	11	1	CC
858	FUNGUSTATIN CAPS 1X150MG	378,83	31,57	54	5	CC
1844	SPORANOX CAPS 4X100MG	376,68	31,39	54	5	CC
1558	PREMIG OR.SACH 6X(1620+10,5)MG	376,52	31,38	49	4	CC
587	DIFONATE TABL 4X70MG	375,24	31,27	12	1	CC
529	dansac duo soft ref 455-15	370,64	30,89	40	0	CC
264	BAYPRESS TABL 30X20MG	370,26	30,86	34	3	CC
648	DYNASTAT VIAL 1X40MG+SOLV 2ML	368,84	30,74	38	3	CC
1687	RILUTEK F.C.TABL 56X50MG	368,38	30,70	1	0	CC
1957	TERMISIL TABL 14X250MG (BLIST 1X14)	368,05	30,67	17	1	CC
1987	TILADE EYE DR 2% 5ML	367,48	30,62	58	5	CC
254	AZURIL F.C.TABL 8X300MG	367,14	30,60	30	2	CC
1645	REDUCTIL CAPS 56X10MG	366,24	30,52	4	0	CC
1829	SOLUVIT LY INJ 10X10ML IV	364,51	30,38	12	1	CC
622	DOVONEX CR.EXT.US 0,005% 30G	362,32	30,19	37	3	CC
1496	PEPTAN C.TABL 20X20MG	362,10	30,18	56	5	CC
6	ACAROID A.B INJ SUSP 2X3,0ML	361,71	30,14	1	0	CC
1888	SUPREFACT NAS.SP 4X100MCGX100DOSE	360,33	30,03	3	0	CC
797	FLIXOTIDE-DISKUS INH PD 500MCGX60DOSE	359,74	29,98	9	1	CC
846	FUCIDIN F.S.C.TABL 12X250MG	359,70	29,98	40	3	CC
415	CIBACEN F.C.TABL 14X20MG	356,91	29,74	33	3	CC
618	DOTAREM VIAL 27,932% 1X10ML	355,60	29,63	7	0	CC
1331	NAPROSYN TABL 30X250MG	355,52	29,63	72	6	CC
1118	LIBRAX S.C.TABL 30X(5+2,5)MG	354,06	29,51	55	5	CC
1156	LOMEXIN VAG CREAM 2% 78G+16 APPLIC	351,79	29,32	16	1	CC
437	CLAROMYCIN F.C.TABL 21X500MG	351,42	29,29	11	1	CC
1117	LIBRAX 30 C.TAB BT X 5/2,5	349,69	29,14	46	4	CC
523	DALACIN-C GEL EXT.US 1% 30G	349,42	29,12	75	6	CC
1541	POLLINEX QUATTRO INJ.SOL 4 VIAL 5X1,5ML	348,62	29,05	1	0	CC
1328	NALOREX F.C.TABL 14X50MG	347,62	28,97	10	1	CC
633	DUMYROX F.C.TABL 30X50MG	345,64	28,80	39	4	CC
848	FUCIDIN TULLE 10X(10X10)CM3	344,86	28,74	58	5	CC
365	CARBOPLAN VIAL 1X150MG/15ML	344,18	28,68	4	0	CC
367	CARBOPLATIN/EBEWE VIAL 150MG/15ML	344,18	28,68	4	0	CC

ID	ΕΙΔΟΣ	ΑΕΙΑ	ΜΕΣΟΣ ΟΡΟΣ	ΟΓΚΟΣ	ΜΕΣΗ	ABC
		ΠΩΛΗΣΕΩΝ	ΠΩΛΗΣΕΩΝ	ΠΩΛΗΣΕΩΝ	ΖΗΤΗΣΗ	
368	CARBOPLATIN/GEROL VIAL 1X15MLX150MG/15ML	344,18	28,68	4	0	CC
1940	TEBOKAN F.C.TABL 60X40MG (BLIST 4X15)	342,65	28,55	35	3	CC
938	HOLLISTER ΣΑΚΟΣ 3796	342,39	28,53	60	5	CC
1716	RULID C.TABL 8X300MG	338,28	28,19	26	2	CC
2170	XATRAL F.C.TABL 30X2,5MG (BLIST 2X15)	338,13	28,18	39	3	CC
1000	INTELECTA AMP 6X1G/5ML	337,34	28,11	63	6	CC
1265	MINIRIN-MELT LING TABL 30X120MCG (BLIST 3X10)	335,49	27,96	6	1	CC
969	IMIGRAN SYR 2X6MG/0,5ML REFFIL	335,16	27,93	7	1	CC
1607	PROTHURIL TABL 60X50MG	334,00	27,83	45	4	CC
268	BELIFAX E.C.CAPS 28X20MG	333,20	27,77	11	1	CC
1272	MINOCIN CAPS 24X50MG	332,84	27,74	64	5	CC
486	COSOPT-PF EYE DR SD 60X0,2MLX(20+5)MG/ML (SACH 4X)	330,93	27,58	7	1	CC
885	GLOPISINE F.C.TABL 30X5MG (BLIST PVC/ALU)	330,30	27,53	15	1	CC
537	DECAL OR.SACH 30X(3,1G+800IU)	330,10	27,51	47	4	CC
1035	KARVEZIDE F.C.TABL 28X(300+25)MG (BLIST 2X14)	327,87	27,32	11	1	CC
1185	LUVERIS VIAL 1X75IU/ML+VIAL 1X1ML	323,58	26,97	9	1	CC
240	AVELOX F.C.TABL 5X400MG	322,47	26,87	15	1	CC
1271	MINOCIN CAPS 12X100MG	322,44	26,87	84	6	CC
1545	POTABA 40 ENV 3GR	319,98	26,67	6	1	CC
1747	SAVOSAN TABL 10X(20+12,5)MG	317,44	26,45	62	5	CC
1097	LEPONEX TABL 50X100MG	315,56	26,30	12	1	CC
897	GONAL-F PS.INJ PEN 300IU/0,5ML	311,88	25,99	2	0	CC
326	BRONCHO-VAXOM CAPSX30 PED	310,43	25,87	22	2	CC
866	GALOPRAN F.C.TABL 28X20MG (BLIST 2X14)	309,01	25,75	13	1	CC
377	CARVEDILOL/GENERIC F.C.TABL 28X6,25MG	304,64	25,39	56	4	CC
1070	LAMICTAL DIS/CH TABL 30X25MG	304,42	25,37	34	3	CC
402	CETROTIDE VIAL 1X3MG+1 PF.SYR/3ML	304,04	25,34	1	0	CC
2070	UTROGESTAN SOF CAPS 15X200MG (BLIST 1X15)	303,85	25,32	45	4	CC
527	DALZAD CAPS 14X160MG	301,54	25,13	19	2	CC
1119	LIBRAX 30 C.TAB x 2,5MG	301,50	25,13	40	4	CC
616	DOSTINEX TABL 2X0,5MG	300,75	25,06	25	2	CC
1389	NOVOFINE 30G 8MM x100 ΒΕΛΟΝΕΣ	298,07	24,84	23	2	CC
643	DUROGESIC-TTS 5X50MCG/HR	297,00	24,75	4	0	CC
36	ADAFERIN CREAM 0,1% 30G	296,80	24,73	40	3	CC
209	ATARAX F.C.TABL 30X100MG	296,34	24,70	80	7	CC
1973	THERMOVAL RAPID 10 SEC	296,16	24,68	66	6	CC
2094	VAXIGRIP PF.SYR 1X0,25ML	295,78	24,65	47	4	CC
105	ALTERNA FREE COLOPLAST ΒΑΣΗ 60MM 2833	295,68	24,64	55	2	CC
1835	SOTALOL/GENERIC TABL 30X160MG	295,07	24,59	53	4	CC
1090	LARIAM TABL 8X250MG	293,66	24,47	20	1	CC
1061	KYTRIL AMP 1X3MG/3ML IV	293,11	24,43	14	1	CC
547	DEPAKINE CHRONO S.R.F.C.TAB 500MG	292,86	24,41	22	2	CC
704	EPREX PF.SYR 6X2000IU/0,5ML IV	292,72	24,39	2	0	CC
600	DIPEN C.R.CAPS 28X300MG	292,64	24,39	24	2	CC
335	BUDESODERM CREAM 0,025% 50G	290,42	24,20	56	4	CC
773	FERRUM-HAUS OR.DR 30MLX50MG/ML	286,24	23,85	88	8	CC
2200	ZADITEN TABL 30X1MG	286,04	23,84	68	6	CC
2211	Z-BEC TABL 14X10MG	285,87	23,82	47	4	CC
2244	ZOFEPRILOL F.C.TABL 14X15MG	285,71	23,81	61	5	CC
2204	ZANTAC C.TABL 10X300MG	284,41	23,70	40	3	CC
399	CENTRUM 60 TAB	283,50	23,63	30	0	CC
1666	RENVELA F.C.TABL 180X800MG BOTTLE (HDPE)	283,50	23,63	1	0	CC
674	ELOXATIN CS.SOL VIAL 1X50MGX10ML (5MG/ML)	283,37	23,61	1	0	CC
865	GADOVIST-PFS PF.SYR 1X15MLX1MMOL/ML	283,22	23,60	2	0	CC
926	HEMAFER SYR 125MLX50MG/5ML	279,51	23,29	63	5	CC
675	ELYZOL DENTAL GEL 25% 2X0,3G	279,36	23,28	6	1	CC

ID	ΕΙΔΟΣ	ΑΞΙΑ	ΜΕΣΟΣ ΟΡΟΣ	ΟΓΚΟΣ	ΜΕΣΗ	ABC
		ΠΩΛΗΣΕΩΝ	ΠΩΛΗΣΕΩΝ	ΠΩΛΗΣΕΩΝ	ΖΗΤΗΣΗ	
2085	VASCLOR VAG.GEL 8%W/W X 22,5G + 15 APPL	278,70	23,23	6	1	CC
625	DRACANYL INH POWD 0,5MGX200DOSE	278,63	23,22	37	3	CC
990	INFLUVAC-SUBUNIT PF.SYR 1X0,5ML	278,63	23,22	44	4	CC
1112	LEVOTUSS SYR 200MLX30MG/5ML	278,52	23,21	33	3	CC
1013	IOPIDINE EYE DR 0,5% 5ML	277,93	23,16	25	2	CC
974	IMOVANE F.C.TABL 30X7,5MG	277,59	23,13	62	5	CC
517	DAKTARIN VAG SUPP 3X400MG	276,58	23,05	65	5	CC
912	GYNOSANT CAPS 7X100MG	276,10	23,01	10	1	CC
2182	XENETIX INJ SOL 767,8MG (350MGI)ML BOTTLE 100ML	275,55	22,96	5	0	CC
1241	MEXITIL CAPS 30X200MG	275,16	22,93	66	6	CC
2082	VASCACE F.C.TABL 28X2,5MG	274,09	22,84	25	2	CC
2166	XAMIOL GEL 60GX(50MCG+0,5MG)/G	273,25	22,77	5	0	CC
851	FUCIDIN-H CREAM (2+1)% 15G	272,98	22,75	51	4	CC
1365	NITRONG C.R.TABL 30X2,6MG	271,15	22,60	55	4	CC
2034	TRETIN SOF CAPS 30X20MG	268,95	22,41	11	1	CC
702	EPRATENZ-PLUS F.C.TABL 28X(600+12,5)MG (BLIST)	267,47	22,29	10	1	CC
2067	URO-VAXOM GR.CAPS 30X6MG	267,32	22,28	11	1	CC
2230	ZINFEKT F.C.TABL 8X600MG (BLIST 1X8)	262,71	21,89	7	0	CC
589	DIHYDERGOT TABL 30X2,5MG	262,17	21,85	88	7	CC
375	CARVEDILOL/GENERICS F.C.TABL 28X12,5MG	261,07	21,76	31	3	CC
2103	VENORUTON EFF TABL 30X1000MG	260,40	21,70	15	1	CC
869	GANTIL CAPS 30X200MG	258,91	21,58	36	3	CC
1073	LAMICTAL TABL 30X25MG	258,65	21,55	30	2	CC
2269	ZYPREXA C.TABL 28X10MG	256,84	21,40	2	0	CC
1621	PYCNOGENOL TABL 60X50MG	254,64	21,22	6	0	CC
1408	OCTENISEPT SOL (0,1+2)% 50ML+ΨΕΚ	252,62	21,05	82	7	CC
2137	VISCURE PF.SYR 1X2MLX20MG/2ML	252,50	21,04	9	1	CC
140	ANGELIQ F.C.TABL 28X(1+2)MG	250,86	20,91	15	1	CC
311	BODY-CALCIN CHW TABL 20X500MG	250,71	20,89	91	7	CC
1092	LECARNA OR.SACH 30X1000MG	249,64	20,80	6	1	CC
1582	PRIXINA F.C.TABL 5X600MG	248,37	20,70	9	1	CC
1253	MICROVIBRATE CAPS 40X100MG	246,79	20,57	36	2	CC
18	ACCURAN SOF CAPS 30X10MG	244,60	20,38	20	2	CC
524	DALACIN-C LOTION 1% 30ML NO ALCOHOL	242,64	20,22	82	7	CC
40	ADALAT SOF CAPS 50X10MG (BLIST 5X10)	240,14	20,01	56	4	CC
2184	XERISTAR HARD CAPS 28X30MG	239,50	19,96	9	1	CC
1254	MIFLONIDE INH CAPS 60X200MCG	238,64	19,89	24	2	CC
2092	VASTAREL DROPS 60MLX2G/100ML	238,12	19,84	28	2	CC
2131	VIMPAT F.C.TAB 56X200MG BLISTERS	237,60	19,80	1	0	CC
875	GELCEN CREAM 0,025% 30G	236,79	19,73	27	2	CC
1498	PEPTONORM SUSP 150MLX1000MG/5ML	236,52	19,71	47	4	CC
525	DALACIN-C TOPICAL SOL 1% 30ML W/V	236,45	19,70	85	7	CC
1394	NOVONORM TABL 120X1MG	236,45	19,70	11	1	CC
834	FOZIDE TABL 14X(20+12,5)MG	234,65	19,55	25	2	CC
1318	MUSCO-RIL GEL 0,25% 40G	233,38	19,45	33	3	CC
2234	ZITHROMAX SUSP 22,5MLX200MG/5ML	232,45	19,37	20	2	CC
1445	ORIENS S.R.F.C.TABL 30X10MG	231,51	19,29	20	2	CC
408	CHOLEDYL ELIXIR 200MLX100MG/5ML	231,10	19,26	66	5	CC
540	DEMOREN INH SOL 30X2,5MLX(0,5+2,5)MG/2,5ML	230,82	19,24	14	1	CC
98	ALPHA-D3 SOF CAPS 100X1MCG	229,81	19,15	7	1	CC
1491	PENTASA E.C.TABL 30X400MG	229,33	19,11	29	3	CC
1715	RULID C.TABL 10X150MG	229,14	19,10	28	2	CC
1988	TILCITIN F.C.TABL 10X20MG	227,96	19,00	71	5	CC
2042	TRINALIN OR SOL SD 1G/10ML/FL(SINGLE DOSE) BTX10FL	225,90	18,83	30	2	CC
2259	ZOVIRAX CREAM 5% 5G	225,54	18,80	48	4	CC
978	INDERAL RET CAPS 28X80MG	224,29	18,69	49	4	CC

ID	ΕΙΔΟΣ	ΑΞΙΑ	ΜΕΣΟΣ ΟΡΟΣ	ΟΓΚΟΣ	ΜΕΣΗ	ABC
		ΠΩΛΗΣΕΩΝ	ΠΩΛΗΣΕΩΝ	ΠΩΛΗΣΕΩΝ	ΖΗΤΗΣΗ	
2143	VISTAGAN EYE.DR.SOL W/V 0,5% 5ML	224,27	18,69	70	6	CC
878	GLAVERAL E.C.CAPS 14X20MG	223,73	18,64	13	1	CC
765	FENISTIL SYR 100MLX0,5MG/5ML	223,14	18,60	83	7	CC
306	BIOTINE 21 TABL 5MG	221,48	18,46	24	2	CC
74	ALGESAL-SURACTIVE OINT (10+1)% 100G	221,40	18,45	75	6	CC
422	CIPRALEX OR.DR 28MLX10MG/ML	219,15	18,26	8	0	CC
1203	MAGURAN TABL 14X2MG	218,24	18,19	35	3	CC
1130	LISOLIP F.C.TABL 30X600MG	218,11	18,18	26	2	CC
1467	OXYNIUM F.C.TABL 30X1200MG	217,50	18,13	50	4	CC
809	FLUNIPROL CREAM (0,1+2)% 50G	215,19	17,93	17	1	CC
290	BETADINE VAG SOL 10% 240ML	214,92	17,91	73	6	CC
759	FELDENE DISP TABL 20X10MG	214,83	17,90	71	6	CC
1986	TILADE AER INH 20,4GX2MGX112DOSE	214,47	17,87	13	1	CC
67	AKINETON PR.TABL 50X4MG	213,64	17,80	49	4	CC
715	ETOPOSIDE/PCM VIAL 1X100MG/5ML	211,74	17,65	20	2	CC
1547	PRADAXA CAPS 60X110MG (BLIST 60X1)	211,48	17,62	1	0	CC
129	ANAFRANIL S.C.TABL 30X25MG	211,20	17,60	64	5	CC
2138	VISIPAQUE BOT PL 100MLX270MG/ML	210,76	17,56	4	0	CC
1175	LOTEMAX EYE DR 0,5% 5ML W/V	210,40	17,53	24	2	CC
1168	LOPRESOR-OROS C.TABL 14X190(200)MG	210,27	17,52	34	2	CC
939	HOLLISTER COMPACT ΣΑΚΟΣ 1401	206,97	17,25	30	3	CC
369	CARDIL RET CAPS 20X90MG	204,84	17,07	40	3	CC
1451	OSPEN F.C.TABL 12X1500MIU (BLIST 3X4)	204,72	17,06	81	6	CC
60	AEROLIN-DISKUS 60X200MCG	204,13	17,01	26	2	CC
542	DENACLOF EYE DR 0,1% 5ML	203,00	16,92	70	6	CC
2214	ZECLAREN F.C.TABL 12X250MG	202,80	16,90	20	1	CC
282	BETACORT CREAM (2+0,1)% 30G	202,50	16,88	25	2	CC
2024	TRASITENSIN TABL 14X(160+20)MG	202,49	16,87	60	5	CC
1800	SIRDALUD TABL 30X4MG	201,75	16,81	29	2	CC
1425	OMNIPAQUE-301 BOT PL 50ML	200,67	16,72	5	0	CC
886	GLUCAGEN-HYPOKIT VIAL 1X1MG+1SYRX1ML	200,20	16,68	9	1	CC
1873	STIEPROX SHAMPOO 1,5% 150ML W/W BOTTLE	199,71	16,64	13	1	CC
1403	NYOGEL EYE GEL 0,1% 5G	197,42	16,45	45	4	CC
65	AGRIPPAL PF.SYR 45MCGX0,5ML+(NEED 25G,5/8 INC)	194,26	16,19	32	3	CC
934	HIBERIX LY VIAL 1X10MCG/0,5ML+SOLV	194,08	16,17	13	1	CC
1485	PENICILLAMINE CAPS 100X250MG	193,50	16,13	9	1	CC
638	DURAPROX F.C.TABL 30X600MG	192,73	16,06	18	1	CC
1395	NOVORAPID VIAL 1X10MLX100IU/ML	190,64	15,89	9	0	CC
2132	VINCRISTINE/PHARMACHEMIE INJ.SOL 1X2MLX1MG/ML	189,90	15,83	14	1	CC
1838	SPASMO-APOTEL C.TABL 20X(500+10)MG	189,84	15,82	77	6	CC
528	dansac duo soft pus ref 505-55	189,36	15,78	60	0	CC
667	ELKOSTOP GR.CAPS 14X20MG FOIL	189,31	15,78	11	1	CC
1369	NOLVAC TABL 28X10MG	189,20	15,77	11	1	CC
563	DEPREVIX CR.CAPS 30X75MG (BLIST 3X10)	188,79	15,73	8	1	CC
1633	RASILEZ-HCT F.C.TABL 28X(150+12,5)MG BLISTER(PCTFE/F	188,27	15,69	6	1	CC
1447	ORIZAL F.C.TABL 28X(40+5)MG	186,92	15,58	5	0	CC
1456	OSTOPOR CAPS 30X400MG	185,68	15,47	8	1	CC
66	AIROL CREAM 0,05% 20G	185,50	15,46	65	5	CC
1685	RIFAGEN CAPS 7X100MG	184,94	15,41	7	1	CC
1860	STARLIX F.C.TABL 84X180MG	184,40	15,37	5	0	CC
1109	LEVITRA F.C.TABL 4X10MG	182,06	15,17	5	0	CC
1294	MONOKET C.R.CAPS 30X50MG	182,06	15,17	25	2	CC
196	ASMANEX-TWISTHALER INH PD 400MCGX30DOSE	181,94	15,16	5	0	CC
634	DUOFILM SOL (16,7+16,7)% 15ML	180,93	15,08	57	5	CC
472	CONSEAL COLOPLAST ΤΑΠΑ ΣΤΟΜΙΟΥ 1435	180,56	15,05	40	2	CC
672	ELOCON OINT 0,1% 25G	179,15	14,93	33	3	CC

ID	ΕΙΔΟΣ	ΑΞΙΑ	ΜΕΣΟΣ ΟΡΟΣ	ΟΓΚΟΣ	ΜΕΣΗ	ABC
		ΠΩΛΗΣΕΩΝ	ΠΩΛΗΣΕΩΝ	ΠΩΛΗΣΕΩΝ	ΖΗΤΗΣΗ	
2008	TOPIDERM GEL 1% 100ML	178,75	14,90	28	2	CC
2173	XEFO F.C.TABL 20X4MG	177,72	14,81	61	5	CC
1593	PROLIPID CAPS 120X500MG	176,12	14,68	17	1	CC
1468	OXYNIUM SACH 30X1250MG	172,99	14,42	23	2	CC
624	DOXYTREX CAPS 30X500MG	172,90	14,41	35	2	CC
1535	PLUS-FER OR.SOL 10X5MLX100MG/5ML	171,74	14,31	24	1	CC
1655	RELPAF F.C.TABL 3X40MG	171,53	14,29	13	1	CC
543	DENOL C.TABL 28X300MG	171,19	14,27	33	3	CC
434	CLARITYNE SYR 120MLX5MG/5ML	170,66	14,22	41	3	CC
1670	REQUIP F.C.TABL 84X1MG	168,72	14,06	4	0	CC
1440	ONETOUCH ULTRASOFT LANCETS X 100	167,75	13,98	24	1	CC
2213	Z-BEC TABL 28X5MG	166,82	13,90	38	3	CC
1980	THYROSTAT TABL 100X5MG	166,32	13,86	58	5	CC
1871	STIEFOTREX GEL 0,05% 30G	164,78	13,73	34	3	CC
2053	TUCLASE OR.SOL 200MLX10,65MG/5ML	164,75	13,73	48	4	CC
884	GLOPIR F.S.C.TABL 30X20MG RETARD	164,55	13,71	38	3	CC
484	COSMOFER AMP 5X2MLX50MG/ML	164,18	13,68	2	0	CC
101	ALPHA-PLUS SOF CAPS 100X1MCG	164,15	13,68	5	0	CC
102	ALPHAZOL SOF CAPS 100X1MCG (BLIST 5X20)	164,15	13,68	5	0	CC
147	ANTIS SYR 200MLX7,5MG/5ML	163,20	13,60	33	3	CC
1443	OPTIRAY-350 BOT 74,1% 200ML	163,08	13,59	2	0	CC
661	EGICALM OR.SACH 30X288(160)MG	162,95	13,58	74	6	CC
1191	MAALOX SUSP 500MLX374MG/5ML	160,19	13,35	55	4	CC
706	ERCEFURYL CAPS 24X200MG	159,54	13,30	72	6	CC
1211	MAXIDEX COLL 0,1% 5ML	158,60	13,22	78	6	CC
518	DAKTARIN VAG SUPP 7X200MG	157,75	13,15	37	3	CC
2020	TRANXENE C.TABL 10X20MG	157,72	13,14	83	6	CC
1642	REDOXON DOUBLE EFF 10	155,97	13,00	40	4	CC
659	EGICALM OR.SACH 20X1G	155,87	12,99	45	4	CC
137	ANASTOL TABL 20X(50+25)MG	155,74	12,98	18	2	CC
827	FORTINOL COLL 2% 5ML	154,57	12,88	36	3	CC
48	ADRIPLASTINA-PFS VIAL 50MG/25ML	153,36	12,78	4	0	CC
2195	YGIELLE GEL 1% 30G	153,03	12,75	40	3	CC
1354	NEURONTIN F.C.TABL 50X800MG	152,61	12,72	3	0	CC
639	DURATEARS EYE OINT 3,5G	151,30	12,61	53	4	CC
2141	VISKALDIX TABLX31	148,76	12,40	34	3	CC
816	FOLICAL TABL 10X25MG	147,65	12,30	13	1	CC
1448	ORUVAIL CON.R.CAPS 14X200MG	147,29	12,27	25	2	CC
24	A-CNOTREN SOF CAPS 30X20MG	146,70	12,23	6	1	CC
376	CARVEDILOL/GENERIC F.C.TABL 28X25MG	145,98	12,17	13	1	CC
658	EFIENT F.C.TABL 28X10MG BLISTERS (ALU)	145,74	12,15	4	0	CC
195	ASMANEX-TWISTHALER INH PD 200MCGX60DOSE	142,72	11,89	4	0	CC
2261	ZOVIRAX EYE OINT 4,5G	142,54	11,88	20	2	CC
766	FENIVIR CR.EXT.US 1% 2G W/W	141,65	11,80	23	2	CC
1689	RIOPAN CHW TABL 50X400MG	141,37	11,78	49	4	CC
745	EXOCIN COLL 0,3% 5ML	140,33	11,69	40	3	CC
1662	REMINYL OR.SOL 100MLX4MG/ML	139,89	11,66	2	0	CC
34	ACULAR EYE DR 0,5% 10ML	139,60	11,63	29	2	CC
1704	ROBAZ GEL 0,75% 30G	139,40	11,62	30	3	CC
561	DEPREVIX CR.CAPS 28X75MG (BLIST 2X14)	136,46	11,37	6	1	CC
1942	TEGRETOL F.C.R.TABL 50X200MG	136,34	11,36	30	3	CC
1018	ISOPTIN F.C.TABL 20X120MG	136,29	11,36	54	4	CC
2236	ZITHROMAX TABL 3X500MG	136,20	11,35	16	1	CC
1132	LISTERINE COOL CITRUS 500ML	136,09	11,34	36	3	CC
2079	VAQTA PF.SYR 1X1MLX25U/0,5ML+2NEED	135,90	11,33	6	1	CC
783	FLAGYL VAG SUPP 10X500MG	135,35	11,28	69	6	CC

ID	ΕΙΔΟΣ	ΑΕΙΑ	ΜΕΣΟΣ ΟΡΟΣ	ΟΓΚΟΣ	ΜΕΣΗ	ABC
		ΠΩΛΗΣΕΩΝ	ΠΩΛΗΣΕΩΝ	ΠΩΛΗΣΕΩΝ	ΖΗΤΗΣΗ	
1115	LEXOTANIL TABL 30X6MG	133,66	11,14	33	3	CC
608	DITROPAN TABL 30X5MG	133,65	11,14	48	4	CC
428	CIRCADIN PR.TABL 21X2MG (BLIST PVDC)	133,07	11,09	8	1	CC
1979	THYROHORMONE TABL 100X0,2MG	132,65	11,05	56	5	CC
1601	PROSPAN EFF TABL 20X65MG	132,43	11,04	17	2	CC
862	FUROSEMIDE INJ.SOL 20MG/2ML BTx5AMPx2ML	132,11	11,01	11	1	CC
1675	RESTANDOL-TESTOCAPS SOF.G.CAPS 30X40MG	131,58	10,97	14	1	CC
714	ESTOPAUSE F.C.TABLx28	131,23	10,94	24	2	CC
961	IDEALITE CAPS 30X50MG	131,20	10,93	10	1	CC
876	GEODON CAPS 56X40MG	130,73	10,89	1	0	CC
1095	LENTOQUINE CAPS PR.250MG BTX40	129,41	10,78	6	1	CC
1618	PUREGON VIAL 5X50IU/0,5ML	128,87	10,74	1	0	CC
1192	MAALOX-PLUS SUSP 355MLx450MG/5ML	127,90	10,66	52	4	CC
1580	PRITOR PLUS TABL 28X(80+25)MG	127,25	10,60	5	0	CC
2133	VINECORT CR.EXT.US 0,025% 100G	126,75	10,56	15	1	CC
1686	RIFINAH DRAG 16X(300+150)MG	126,46	10,54	26	1	CC
1594	PROLUTON DEPOT AMP 3X250	126,40	10,53	8	1	CC
398	CENTRAC TABL 20X20MG	125,12	10,43	58	5	CC
2116	VIAGRA TABL 4X100MG	124,13	10,34	3	0	CC
1922	TANATRIL TABL 28X10MG	123,42	10,29	11	1	CC
330	BUDECOL C.R.CAPS 50X3MG	123,34	10,28	2	0	CC
138	ANDROCUR TABL 15X10MG	123,19	10,27	22	2	CC
699	EPINITRIL-TTS 15X10MG/24HR	122,48	10,21	15	1	CC
1295	MONOKET TABL 50X20MG	122,34	10,20	30	2	CC
2023	TRASICOR C.TABL 40X40MG	122,10	10,18	42	3	CC
1222	MEMO-FARMELAS OR S	121,98	10,17	2	0	CC
669	ELKOTHERAN E.C.CAPS 28X20MG	121,18	10,10	4	0	CC
1781	SIERAL GR.CAPS 28X20MG (BOTTLE HDPE)	121,18	10,10	4	0	CC
1546	PRADAXA CAPS 30X110MG (BLIST 30X1)	120,30	10,03	1	0	CC
2061	UNIMAZOLE TABL 60X10MG	119,27	9,94	54	4	CC
332	BUDEPROL CREAM 0,025% 100G	118,97	9,91	13	1	CC
1625	QUESTRAN LIGHT 50 SACHETS X4GR	118,41	9,87	7	1	CC
1234	METHOTREXATE/WYETH INJ 1X1G/40ML	117,96	9,83	2	0	CC
565	DERMESTRIL-TTS 8X100MCG/24HR	117,90	9,83	14	1	CC
1909	T-4 TABL 30X200MCG	116,83	9,74	82	6	CC
175	AREGEN CREAM 1% 100G	116,44	9,70	1	0	CC
695	EPANUTIN CAPS 100X100MG	116,44	9,70	51	4	CC
1671	REQUIP XL PR.TAB 28X2MG	116,23	9,69	4	0	CC
216	ATORVALET F.C.TABL 30X40MG (BLIST 3X10)	115,78	9,65	2	0	CC
1306	MOVESAN CREAM 0,1% 25G	115,57	9,63	27	2	CC
1287	MIZOLLEN S.R.F.C.TABL 15X10MG	115,43	9,62	19	2	CC
1561	PREPARATION-H OINT (1+3)% 25G	115,02	9,59	45	4	CC
1514	PHOSPHATES/BOTANIA OR.SOL 2X45MLX(24,4+10,8)G/45	114,58	9,55	14	1	CC
748	EYEBREX EYE.DR.SOL 0,3% 5ML	114,57	9,55	57	5	CC
609	DIVINA TABL (11+10)	114,05	9,50	27	2	CC
1885	SUPERAMIN INJ 5X1G/5ML	113,78	9,48	26	2	CC
849	FUCIDIN SYR. FL 90MLx250MG/5ML	112,86	9,41	6	1	CC
123	AMOXIL SUSP 60MLx250MG/5ML	112,69	9,39	47	4	CC
251	AZIRUTEC F.C.TABL 8X600MG (BLIST 1X8)	112,59	9,38	3	0	CC
1756	SENSODYNE VITAL PASTA 50ML	112,43	9,37	57	3	CC
909	GYNO-DAKTARIN-16 VAG CREAM 2% 78G+16APPL	112,05	9,34	34	2	CC
1864	STEDON TABL 30X5MG	111,59	9,30	86	7	CC
2102	VENORUTON CAPS 20X300MG	111,49	9,29	62	6	CC
2248	ZOFRON SYR 50MLx4MG/5ML	111,39	9,28	2	0	CC
1237	METOJECT PF.SYR 1X1MLx10MG/1ML	111,33	9,28	5	0	CC
1998	TOBREX OINT 0,3% 3,5G	111,24	9,27	62	5	CC

ID	ΕΙΔΟΣ	ΑΞΙΑ	ΜΕΣΟΣ ΟΡΟΣ	ΟΓΚΟΣ	ΜΕΣΗ	ABC
		ΠΩΛΗΣΕΩΝ	ΠΩΛΗΣΕΩΝ	ΠΩΛΗΣΕΩΝ	ΖΗΤΗΣΗ	
1743	SAROTEN DRAG 50X10MG	110,56	9,21	66	5	CC
1801	SIVAL-B SYR 120MLX(7,5+5)MG/5ML	109,30	9,11	50	4	CC
407	CHLOREXIL F LIQUID 250 ML	108,90	9,08	18	1	CC
1789	SINARTROL TABL 50X30MG (BLIST 5X10)	108,08	9,01	7	1	CC
409	CHOLEDYL S.R.F.C.TABL 30X400MG	107,77	8,98	14	1	CC
1562	PRETERAX F.C.TAB 30X(5+1,25)MG	107,62	8,97	5	0	CC
786	FLIHALER INH INH.SUSP.P.CANISTER 120DOSESx250MCD/	107,55	8,96	3	0	CC
448	CLOTAM S.R.F.C.TABL 30X300MG	107,42	8,95	10	1	CC
1745	SAROTEN RET CAPS 20X75MG	107,30	8,94	40	4	CC
1641	REDOXON 10 TAB EFF	107,27	8,94	65	4	CC
112	AMBORAL SYR 125MLX30MG/5ML ADULT	106,96	8,91	24	2	CC
647	DUXIL SYR 6X2,7MG/10ML	106,65	8,89	15	1	CC
656	EFEXOR-XR PR.CAPS 7X37,5MG (BLIST 1X7)	105,76	8,81	22	2	CC
1620	PURINETHOL-IFET 25 TB x 50MG	105,32	8,78	5	0	CC
452	CO-DALZAD F.C. TAB 14X(320+25)MG	103,78	8,65	4	0	CC
153	APRADIL GR.CAPS 28X15MG (BLIST 4X7)	103,39	8,62	7	1	CC
2191	XYLOCAINE GEL 2% 30G	103,37	8,61	33	2	CC
2063	UNIMAZOLE TABL 60X5MG	103,18	8,60	83	7	CC
1411	OESTROGEL GEL 0,06% 80G+VALV 64DOSE	102,90	8,58	20	2	CC
1164	LONDER F.C.TABL 28X1MG (BLIST PVC/AL)	102,55	8,55	1	0	CC
1531	PLATINOL INJ 50MG/100ML IV	102,47	8,54	3	0	CC
1480	PARLODEL CAPS 30X5MG	102,02	8,50	10	1	CC
1133	LISTERINE TOTAL CARE 500ML	100,80	8,40	24	2	CC
1134	LISTERINE VANILLA MINT 500ML	100,80	8,40	24	2	CC
1805	SMECTA OR.SACH 30X3G	100,78	8,40	15	1	CC
1673	REQUIP XL PR.TAB 28X8MG	100,76	8,40	1	0	CC
1700	RIVOTRIL TABL 30X2MG	100,67	8,39	60	4	CC
826	FORTINOL COLL 1% 5ML	100,62	8,39	26	2	CC
1048	KESTINE F.C.TABL 30X20MG (BLIST 3X10)	100,25	8,35	5	0	CC
1098	LEPONEX TABL 50X25MG	99,96	8,33	12	1	CC
1261	MINALERG NAS.SP 10MLX100MCGX200DOSE	99,96	8,33	6	0	CC
303	BEZALIP PR.TABL 30X400MG	99,60	8,30	17	1	CC
1141	LIVOSTIN EYE DR 4MLX0,05MG/ML	99,50	8,29	15	1	CC
1299	MONORHYTHM C.R.CAPS 28X40MG	98,94	8,25	16	1	CC
2013	TOVIAZ PR.TAB 28X4MG	98,84	8,24	2	0	CC
1785	SIMVASTATIN/GENERICS F.C.TABL 30X20MG	98,64	8,22	4	0	CC
1912	T-4 TABL 30X62MCG (BLIST 3X10)	98,22	8,19	83	7	CC
1702	ROACCUTAN CAPS 30X10MG	97,84	8,15	8	1	CC
814	FML COLL 0.1% FL 5ML	97,52	8,13	46	4	CC
1701	RIVOTRIL TABL 50X0,5MG	96,37	8,03	63	6	CC
405	CHAMPIX F.C.TABL 28X1MG (BLIST PVC/ALU)	96,09	8,01	2	0	CC
1157	LOMEXIN VAG SUPP 1X600MG	95,95	8,00	26	2	CC
2160	WARTEC CR.EXT.US 0,15% 5G	95,74	7,98	5	0	CC
682	EMTHEXATE INJ 500MG/20ML	94,39	7,87	2	0	CC
1604	PROTAPHANE INJ 10MLX100IU/ML	94,14	7,85	7	0	CC
72	ALDOMET TABL 30X250MG	93,34	7,78	51	4	CC
1262	MIN-A-PON TABL 30X100MG	93,04	7,75	16	1	CC
333	BUDESAN CREAM 0,025% 100G	92,95	7,75	11	1	CC
1201	MAGNEVIST INJ 1X10MLX469,01MG/ML IV	92,70	7,73	2	0	CC
1683	RIFADIN DRAG 4X600MG	92,25	7,69	37	3	CC
562	DEPREVIX CR.CAPS 30X150MG (BLIST 3X10)	91,63	7,64	2	0	CC
463	COLOPLAST CONSEAL ΤΑΠΑ ΣΤΟΜΙΟΥ 1435	90,28	7,52	20	2	CC
1322	MYCOMYCEN VAG SUPP 14X100MG (STRIPS 2X7)	89,52	7,46	6	1	CC
1982	TIAPRIDAL TABL 20X100MG	89,51	7,46	43	3	CC
1788	SINARTROL CR.EXT.US 1,5% 50G	88,79	7,40	11	1	CC
2109	VERRUCA-HERMAL SOL 13ML	88,35	7,36	16	1	CC

ID	ΕΙΔΟΣ	ΑΞΙΑ	ΜΕΣΟΣ ΟΡΟΣ	ΟΓΚΟΣ	ΜΕΣΗ	ABC
		ΠΩΛΗΣΕΩΝ	ΠΩΛΗΣΕΩΝ	ΠΩΛΗΣΕΩΝ	ΖΗΤΗΣΗ	
68	AKINETON TABL 50X2MG	87,71	7,31	35	3	CC
447	CLOTAM CAPS 30X200MG	87,61	7,30	12	1	CC
1402	NYLEX NAS.SP 4MLX100IUX28DOSE+SET	86,75	7,23	2	0	CC
1595	PROPIOCHRONE AMP 1X(5+2)MG/ML	86,48	7,21	16	1	CC
2098	VELTIFER OR.SOL 10SDX100MG	85,88	7,16	12	1	CC
89	ALOMIDE COLL 0,1% 5ML	85,60	7,13	28	2	CC
1919	TAMSOL CON.R.CAP 20X0,4MG	85,44	7,12	6	1	CC
416	CIBACEN F.C.TABL 28X5MG	85,20	7,10	12	1	CC
2175	XEFO PS.INJ 4MG/ML(8MG/VIAL)+SOLV	85,05	7,09	30	3	CC
255	BACTRIMEL SYR 100MLX480MG/5ML FORTE	85,04	7,09	28	2	CC
501	CYCLO-3 CAPS 30X400MG FORTE	84,10	7,01	15	1	CC
1917	TAMBOCOR 100 MG *60	83,50	6,96	2	0	CC
465	COMBI CREAM (0,1+2)% 20G	83,46	6,96	16	1	CC
1329	NAPROSYN E.C.TABL 28X500MG	83,34	6,95	14	1	CC
300	BETNOVATE-N CREAM (0,1+0,5)% 25G	82,71	6,89	45	4	CC
968	IMIGRAN NAS.SP 2FLX20MG/0,1ML(DOSE)	82,47	6,87	6	1	CC
1248	MICOGEN CREAM (0,1+2)% 20G	82,08	6,84	16	1	CC
2229	ZINFECT F.C.TABL 3X500MG (BLIST 1X3)	81,91	6,83	12	1	CC
663	ELIDEL CREAM 1% 15G	81,88	6,82	4	0	CC
1881	STUGERON OR.DR 20MLX75MG/ML	81,47	6,79	37	3	CC
46	ADAPT PASTE(79300)	81,18	6,77	9	0	CC
1953	TERBIGRAM CREAM 1% 30G	81,11	6,76	12	1	CC
1347	NEOTIGASON CAPS 30X25MG	80,96	6,75	2	0	CC
2145	VIVIDRIN COLL 2% 10ML	80,91	6,74	30	2	CC
111	AMBORAL SYR 125MLX15MG/5ML PED	80,89	6,74	40	3	CC
1105	LEUCOVORIN INJ 1X200MG/20ML IV	80,84	6,74	2	0	CC
1837	SOVIPAN F.C.TABL 40X100MG	80,66	6,72	9	1	CC
32	ACTRAPID INJ 10MLX100IU/ML	80,59	6,72	10	0	CC
1627	RANTUDAL CAPS 20X60MG FORTE	80,49	6,71	17	2	CC
2179	XENETIX INJ 200MLX300MGI/ML	80,49	6,71	1	0	CC
932	HEXALEN GARG 0,1% 400ML	80,16	6,68	29	3	CC
935	HIDRASEC CAPS 20X100MG (BLIST PVC)	79,71	6,64	8	1	CC
892	GLUCOPLUS/GENER F.C.TABL 30X1000MG (BLIST 2X15)	79,18	6,60	38	3	CC
516	DAKTARIN TINCT 2% 30ML	78,22	6,52	41	3	CC
2199	ZADITEN SYR 100MLX1MG/5ML	78,00	6,50	26	2	CC
921	HELIXDERM OINT EXT.US 20G	77,88	6,49	12	1	CC
1667	REOFLEN CAPS 50X300MG	76,68	6,39	4	0	CC
857	FUNGORAL TABL 10X200MG	76,11	6,34	12	1	CC
21	ACETAZOLAMIDE TABL 20X250MG	75,84	6,32	56	4	CC
1808	SOD.CHLORIDE/DEMO BOT PL 0,9% 1000ML	75,78	6,32	55	4	CC
1924	TANATRIL TABL 28X5MG	75,46	6,29	11	1	CC
1181	LUDIOMIL C.TABL 30X50MG	75,41	6,28	14	1	CC
344	BUTAVATE OINT 0,05% 25G	74,88	6,24	36	3	CC
1568	PRIMOLUT-NOR TABL 20X5MG	71,13	5,93	39	3	CC
2029	TRAVOGEN VAG SUPP 1X600MG	70,69	5,89	17	1	CC
2149	VOLTAFLX-GLUCOSAMINE F.C.TABL 60X625MG (BLIST)	70,56	5,88	6	1	CC
1432	OMRON M6 COMFORT ΠΙΕΣΜΟΜΕΤΡΟ ΗΛΕΚΤΡΟΝΙΚΟ	70,40	5,87	1	0	CC
1430	OMNISILK HARTMAN 2.5CM X 5M	70,07	5,84	34	3	CC
1954	TERBIGRAM CUT SOL 1% 30ML	69,78	5,82	8	1	CC
839	FRISIUM TABL 20X20MG	69,41	5,78	22	2	CC
1454	OSTIFIX NAS.SP 2MLX200IUX14DOSE	69,39	5,78	2	0	CC
50	ADVANTAN CUT EMUL 0,1% 50G W/W	68,95	5,75	7	1	CC
794	FLIXOTIDE OINT 0,05% 30G	68,92	5,74	13	1	CC
2154	VOLTAREN F.C.TABL 30X25MG	68,64	5,72	24	2	CC
1370	NOLVADEX C.TABL 30X10MG	68,55	5,71	10	1	CC
1553	PRAXILENE CAPS 20X100MG	68,04	5,67	21	1	CC

ID	ΕΙΔΟΣ	ΑΞΙΑ	ΜΕΣΟΣ ΟΡΟΣ	ΟΓΚΟΣ	ΜΕΣΗ	ABC
		ΠΩΛΗΣΕΩΝ	ΠΩΛΗΣΕΩΝ	ΠΩΛΗΣΕΩΝ	ΖΗΤΗΣΗ	
1027	IVOR PF.SYR 10X2500IU AXA	67,95	5,66	3	0	CC
130	ANAPEN INJ SOL. 300MCG/0,3ML	67,47	5,62	1	0	CC
1452	OSPEN SUSP 60MLX400000UN/5ML	67,22	5,60	24	2	CC
889	GLUCOFREE TABL 60X850MG	67,20	5,60	21	2	CC
922	HELIXDERM OINT EXT.US 50G	67,10	5,59	5	0	CC
560	DEPRERAM F.C.TABL 30X30MG	66,79	5,57	2	0	CC
1571	PRIMPERAN SYR 125MLX5MG/5ML	66,41	5,53	70	6	CC
854	FUNGORAL CREAM 2% 30G	66,34	5,53	30	3	CC
1039	KAYEXALATE 454GR POWDER	66,33	5,53	2	0	CC
1323	MYCOSPOR CREAM 1% 15G	66,24	5,52	20	2	CC
358	CANESTEN CREAM 1% 20G	66,22	5,52	29	2	CC
2271	ZYPREXA C.TABL 28X2,5MG	66,20	5,52	2	0	CC
1426	OMNIPAQUE-300 VIAL 50ML	66,18	5,52	3	0	CC
327	BRUFEN F.C.TABL 24X600MG	65,68	5,47	20	1	CC
1862	STEDON TABL 30X10MG	64,78	5,40	45	4	CC
573	DEXAMYTREX EYE DR 5ML W/V	64,75	5,40	14	1	CC
1147	LODIPIN CAPS 30X5MG (BLIST 3X10)	64,62	5,39	6	0	CC
538	DEFIRIN NAS.SOL 2,5MLX0,1MG/ML	63,99	5,33	5	0	CC
1059	KONAKION TAB 20 CHW X10MG	63,92	5,33	12	1	CC
271	BEPANTHOL ΛΑΘΟΣ	63,54	5,30	18	2	CC
813	FLUTICAPEN INH PD 250MCG/DOSE (BLISTX30)	63,11	5,26	3	0	CC
2074	VALDOXAN F.C.TABL 28X25MG (BLIST ALU/PVC)	63,02	5,25	1	0	CC
2104	VENORUTON TABL 30X500MG	62,95	5,25	14	1	CC
551	DEPAKINE-CHRONO GRAN SACH 30X750MG	62,92	5,24	5	0	CC
1127	LIPIZEM F.C.TABL 28X20MG	62,82	5,24	2	0	CC
1544	POROCALM TABL 4X70MG (BLIST 1X4)	62,54	5,21	2	0	CC
509	D.T.VAX PF.SYR 1X0,5ML ADULT	61,51	5,13	43	4	CC
623	DOVONEX CUT SOL 0,005% 30ML W/V	61,39	5,12	5	0	CC
1128	LIPOSTATIN F.C.TABL 14X40MG	61,39	5,12	2	0	CC
1266	MINIRIN-MELT LING TABL 30X60MCG (BLIST 3X10)	61,32	5,11	2	0	CC
356	CALTEC NAS.SP 4MLX200IUX28DOSE+PUMP	61,07	5,09	1	0	CC
1094	LENAR E.C.CAPS 28X20MG	60,58	5,05	2	0	CC
1433	OMRON RX3 ΠΙΕΣΟΜΕΤΡΟ ΗΛΕΚΤΡΟΝΙΚΟ	60,50	5,04	1	0	CC
1746	SAVILEN CAPS 30X100MG	60,40	5,03	8	1	CC
1297	MONORHYTHM C.R.CAPS 14X60MG	59,87	4,99	13	1	CC
1560	PRE-PAR 30 TABX10MG	59,85	4,99	7	1	CC
908	GYNO-DAKTARIN VAG.SUP 3X400MG/SUP	59,84	4,99	14	1	CC
57	AERIUS SYR 120MLX0,5MG/ML	59,80	4,98	10	0	CC
1809	SOD.CHLORIDE/DEMO BOT PL 0,9% 500ML	59,50	4,96	48	3	CC
2130	VIMPAT F.C.TAB 14X50MG BLISTERS	59,41	4,95	4	0	CC
550	DEPAKINE-CHRONO GRAN SACH 30X500MG	59,36	4,95	8	1	CC
2227	ZINADOL F.C.TABL 8X250MG	59,28	4,94	10	0	CC
1518	PHYSIOMER BEBE 115 ML	59,17	4,93	11	0	CC
1472	PANADOL OR.SOL 120MLX160MG/5ML	59,07	4,92	38	3	CC
2193	YENTREVE GR.CAPS 56X20MG	58,90	4,91	1	0	CC
23	ACNE-HERMAL SOL 1,63% 25ML	58,72	4,89	16	1	CC
281	BEST OR.SACH 20X1,884(1,5)G	57,84	4,82	6	0	CC
1078	LAMISIL GEL 1% 15G	57,81	4,82	12	1	CC
1825	SOLU-MEDROL LY INJ 1X1G/16ML	57,57	4,80	5	0	CC
2062	UNIMAZOLE TABL 60X20MG	56,74	4,73	17	1	CC
2047	TRITTICO F.C.TABL 30X50MG	55,04	4,59	20	1	CC
860	FURANTHRIL TABS 30X500MG	54,86	4,57	7	0	CC
1748	SAXETIL F.C.TABL 14X500MG	54,74	4,56	3	0	CC
1901	T-3 TABL 30X25MCG	54,60	4,55	35	3	CC
1068	LADOSE OR.SOL 70MLX20MG/5ML	54,59	4,55	5	0	CC
227	AUGMENTIN DISP TABL 12X625MG	53,78	4,48	6	0	CC

ID	ΕΙΔΟΣ	ΑΞΙΑ	ΜΕΣΟΣ ΟΡΟΣ	ΟΓΚΟΣ	ΜΕΣΗ	ABC
		ΠΩΛΗΣΕΩΝ	ΠΩΛΗΣΕΩΝ	ΠΩΛΗΣΕΩΝ	ΖΗΤΗΣΗ	
42	ADALAT-CR CON.R.TABL 28X20MG (BLIST 2X14)	53,59	4,47	7	1	CC
1974	THILOCOF EYE DR 7,5ML 1%	53,42	4,45	21	2	CC
1566	PREZOLON AMP 3X1MLX25MG/ML	53,30	4,44	10	1	CC
1285	MIXTARD-30 INJ 10MLX100IU/ML	52,77	4,40	4	0	CC
1841	SPIROPENT SYR 100MLX0,005MG/5ML	52,64	4,39	28	2	CC
310	BLOCATENS C.TABL 30X10MG	52,33	4,36	7	1	CC
1009	IOMERON BOT 30% 100ML	52,28	4,36	1	0	CC
103	ALTARGO OINT 1% 5G	51,64	4,30	4	0	CC
576	DEXATON AMP 1X8MG/2ML	51,51	4,29	41	4	CC
681	EMTHEXATE INJ 1X50MG/2ML	51,47	4,29	15	1	CC
1678	RETTAVATE CREAM 0,05% 25G	50,44	4,20	28	2	CC
1399	NOZINAN C.TABL 20X25MG	50,27	4,19	44	4	CC
1427	OMNIPOR HARTMAN 2,5CM X 5M	50,19	4,18	65	6	CC
2127	VIBROCIL-S SPRAY 10ML	50,16	4,18	38	3	CC
279	BESIX TABL 10X250MG	50,07	4,17	56	5	CC
345	BUTAVATE SCALP 0,05% 50ML	48,29	4,02	20	1	CC
906	GREPID F.C.TABL 30X75MG BLISTERS(PVC/PE/PVDC/AL	48,25	4,02	1	0	CC
359	CANESTEN SOL 1% 20ML	47,58	3,97	19	1	CC
464	COLOPLAST IRRQATION SET ΥΠΟΛΚΙΣΜΟΥ 12830	47,50	3,96	1	0	CC
1267	MINITRAN DRAG 50X(2+10)MG	47,26	3,94	22	2	CC
929	HEMERAN GEL 1% 30G	47,04	3,92	29	2	CC
2263	ZOVIRAX TABL 70X400MG	46,52	3,88	1	0	CC
1985	TIERLITE CAPS 14X100MG	46,50	3,88	1	0	CC
1453	OSTEOVILE SOF CAPS 100X0,25MCG (ALU)	46,44	3,87	4	0	CC
2005	TOPEPIL F.C.TAB 60X25MG VIAL(HDPE)	46,39	3,87	2	0	CC
337	BUDIAIR INH SOL 200MCGX200DOSE (EX-VALVE)	46,36	3,86	2	0	CC
880	GLIATILIN SOF CAPS 28X400MG	46,06	3,84	2	0	CC
361	CANESTEN VAG TABL 1X500MG+APPLIC	45,74	3,81	14	1	CC
187	ARVIFAX-XR TABL 28X75MG (BLIST 2X14)	45,49	3,79	2	0	CC
1623	PYRAZINAMIDE/GENEPH TABL 15X500MG	45,22	3,77	17	2	CC
640	DUROBION OR.SOL 20X500MG/10ML	45,13	3,76	8	1	CC
1635	RAVOSTAN F.C.TABL 30X40MG	45,12	3,76	1	0	CC
1787	SIMVASTIL F.C.TABL 30X40MG (BLIST 3X10)	45,12	3,76	1	0	CC
805	FLUCON COLL 0,1% 5ML	44,77	3,73	37	3	CC
1709	RONDEC SYR 120ML	44,50	3,71	27	2	CC
404	CHAMPIX F.C.TABL 11X0,5MG+14X1MG (BLIST PVC/ALU)	44,23	3,69	1	0	CC
987	INFANRIX-PENTA PF.SYR 1X0,5ML	44,20	3,68	1	0	CC
1110	LEVITRA F.C.TABL 4X20MG	44,06	3,67	1	0	CC
182	ARTANE TABL 25X5MG	43,67	3,64	11	1	CC
944	HUMALOG-MIX-50 CART 5X3MLX100IU/ML	43,63	3,64	1	0	CC
1376	NOPAR SOL. FL 15ML X 4MG/ML	43,40	3,62	31	3	CC
2007	TOPIDERM CUT SOL 1% 30ML	43,32	3,61	6	0	CC
541	DENACLOF EYE DR 0,1% 20PIPX0,3ML	43,23	3,60	9	1	CC
113	AMLIBON TABL 30X5MG	43,08	3,59	4	0	CC
294	BETA-OPHTHIOLE EYE DR 0,3% 5ML	42,90	3,58	10	1	CC
710	ERYTHROCIN SUSP 60MLX500MG/5ML	42,65	3,55	18	1	CC
821	FORAIR INH SOL 12MCGX100DOSE (EX-VALVE)	41,72	3,48	1	0	CC
1882	STUGERON TABL 50X25MG	41,49	3,46	30	2	CC
808	FLUKATRIL CAPS 7X150MG (BLIST 1X7)	41,45	3,45	1	0	CC
1148	LOFTYL AMP 10x50MG/5 ML	41,28	3,44	16	1	CC
444	CLOBEX SHAMPOO 125ML 500MCG/G	41,22	3,44	2	0	CC
1232	MESULID SUPP 6X200MG	40,16	3,35	13	1	CC
605	DISIPAL S.C.TABL 50X50MG	40,09	3,34	19	2	CC
881	GLIMESPES TABL 30X2MG (BLIST PVC/ALU)	40,08	3,34	4	0	CC
1054	KLARICID SUSP 60MLX125MG/5ML	40,07	3,34	6	1	CC
519	DAKTARIN-17 VAG CREAM 2% 78G+16APPL	39,94	3,33	9	0	CC

ID	ΕΙΔΟΣ	ΑΞΙΑ	ΜΕΣΟΣ ΟΡΟΣ	ΟΓΚΟΣ	ΜΕΣΗ	ABC
		ΠΩΛΗΣΕΩΝ	ΠΩΛΗΣΕΩΝ	ΠΩΛΗΣΕΩΝ	ΖΗΤΗΣΗ	
1508	PEVARYL VAG CREAM 1% 78G+16APPLIC	39,57	3,30	8	1	CC
1887	SUPRA GEL 80ML	39,47	3,29	20	2	CC
850	FUCIDIN F.S.C. TABL 12X250MG	39,21	3,27	3	0	CC
2203	ZANIPRAM F.C.TABL 28X40MG (BLIST 2X14)	39,05	3,25	1	0	CC
1495	PEPTAN C.TABL 10X40MG	38,55	3,21	6	1	CC
686	ENDOXAN VIAL 1X500MG	37,55	3,13	12	1	CC
1204	MAGURAN TABL 14X4MG	37,07	3,09	5	0	CC
1597	PROPIOGENTA OINT (0,05+0,1)% 20G	36,75	3,06	25	2	CC
2028	TRAVOGEN VAG CREAM 40G+7APPLIC	36,75	3,06	7	1	CC
653	EDEMOX 20 TAB X 250MG	36,46	3,04	10	1	CC
353	CALCITRIOL CAPS 30X0,5MCG (BLIST)	36,25	3,02	3	0	CC
1268	MINITRAN DRAG 50X(2+25)MG	36,12	3,01	11	1	CC
298	BETNOVATE OINT 0,1% 25G	36,09	3,01	21	2	CC
51	ADVANTAN OINT 0,1% 15G	35,76	2,98	12	1	CC
1170	LORBEF CAPS 10X200MG	35,74	2,98	2	0	CC
548	DEPAKINE-CHRONO GRAN SACH 30X100MG	35,48	2,96	15	1	CC
128	ANAFRANIL S.C.TABL 30X10MG	35,45	2,95	21	2	CC
1462	OTRIVIN-MOIST NAS.SP 0,1% 10ML MD	35,25	2,94	15	1	CC
924	HEMAFER OR.DR 30MLX50MG/ML	35,22	2,94	11	1	CC
997	INS ACTRAPID PENFILL INJ.SOL.FL 5x3MLx100IU/ML	34,99	2,92	1	0	CC
1257	MILITHIN CAPS 30 X 300MG	34,92	2,91	12	1	CC
483	CORTIPHENOL-H EYE OINT 4G	34,81	2,90	18	1	CC
694	EPADOREN SYR 300MLX75MG/5ML	34,68	2,89	4	0	CC
2159	VULBEGAL TABL 30 X 2 MG	34,58	2,88	14	1	CC
1945	TEMSERIN COLL 0,25% 5ML	34,54	2,88	13	1	CC
1827	SOLURIC TABL 30X100MG	34,32	2,86	24	2	CC
1955	TERBINAFINE/TARGET TABL 28X250MG (BLIST)	33,99	2,83	1	0	CC
1821	SOLU-CORTEF ACT-O-VIAL 1X4MLX500MG/VIAL	33,92	2,83	12	1	CC
954	HYGROTON-RESERPINE TABL20X(50+0,25)MG	33,91	2,83	33	3	CC
260	BAMBAKI HARTMANN 50 GR	33,68	2,81	60	5	CC
1284	MIRTAZAPINE/GENERICS F.C.TABL 30X30MG	33,39	2,78	1	0	CC
2256	ZORAC GEL 1% 60G	33,33	2,78	1	0	CC
334	BUDESAN NAS.SP 10MLX100MCGX200DOSE	33,32	2,78	2	0	CC
1513	PHENERGAN CREAM 2% 30G	33,16	2,76	35	3	CC
47	ADENOCOR INJ 6X6MG/2ML IV	33,13	2,76	1	0	CC
752	F.M.L.-NEO COLL (0,1+0,5)% 5ML	33,12	2,76	20	2	CC
1810	SOD.CHLORIDE/FRES BOT 0,9% 1000ML	33,08	2,76	24	2	CC
1207	MATRIFEN-TTS PATCH 5X25MCG/HR	32,40	2,70	1	0	CC
549	DEPAKINE-CHRONO GRAN SACH 30X250MG	32,31	2,69	8	1	CC
2000	TOPAMAC CAPS 60X15MG	32,29	2,69	2	0	CC
1121	LIDEX CREAM 0,05% 10G	32,22	2,69	15	1	CC
2142	VISKEN TABL 30X5MG	32,20	2,68	17	2	CC
2107	VERMOX SUSP 30MLX20MG/ML	32,09	2,67	21	2	CC
430	CLARIMEX F.C.TABL 21X500MG (BLIST 3X7)	31,94	2,66	1	0	CC
709	ERYTHROCIN SUSP 100MLX250MG/5ML	31,57	2,63	20	2	CC
626	DROFAZ C.TAB 4X70MG (BL 1X4)	31,27	2,61	1	0	CC
582	DIANYCOTYL TABL 100X100MG	31,18	2,60	15	1	CC
1628	RANTUDAL RET CAPS 20X90MG	31,14	2,60	4	0	CC
685	ENDOXAN VIAL 1X1000MG	31,04	2,59	4	0	CC
802	FLUARIX PF.SYR 1X0,5MLX45MCG	30,35	2,53	5	0	CC
879	GLAVERAL E.C.CAPS 28X20MG	30,29	2,52	1	0	CC
1524	PIP-ACID E.C.CAPS 28X20MG	30,29	2,52	1	0	CC
1554	PRAZOLIN GR.CAPS 28X20MG	30,29	2,52	1	0	CC
1718	RYTHMOGASTRYL E.C.CAPS 28X20MG	30,29	2,52	1	0	CC
973	IMOTEC INH CAPS 60X12MCG+INHALATION DEVICE	30,06	2,51	11	1	CC
811	FLUOROURACIL-GRY 1 VIAL 250MG/5ML	30,00	2,50	15	1	CC

ID	ΕΙΔΟΣ	ΑΕΙΑ	ΜΕΣΟΣ ΟΡΟΣ	ΟΓΚΟΣ	ΜΕΣΗ	ABC
		ΠΩΛΗΣΕΩΝ	ΠΩΛΗΣΕΩΝ	ΠΩΛΗΣΕΩΝ	ΖΗΤΗΣΗ	
722	EUTHYROX TABL 50X50MCG	29,72	2,48	20	2	CC
2233	ZITHROMAX GRAN SUSP MDX2G	29,62	2,47	2	0	CC
2021	TRANXENE CAPS 30X10MG	29,49	2,46	21	2	CC
315	BOTAMYCIN-N SOL 1% 60ML	29,16	2,43	6	1	CC
855	FUNGORAL MED.SHAMP 1% 200ML	29,08	2,42	5	0	CC
2140	VISIPAQUE VIAL 50MLX270MG/ML	28,74	2,40	1	0	CC
1182	LUDIOMIL F.C.TABL 20X75MG	28,68	2,39	7	0	CC
1921	TAMSULOSIN/GENERIC CR.CAPS 20X0,4MG (BLIST)	28,48	2,37	2	0	CC
53	AERIUS DISP TABL 30X2,5MG (BLIST)	28,34	2,36	2	0	CC
536	DECA-DURABOLIN AMP 1X50MG/ML	28,27	2,36	23	2	CC
570	DEXAMETHASONE/GAP TABL 10X1MG	28,19	2,35	20	2	CC
2139	VISIPAQUE BOT PL 50MLX270MG/ML	28,14	2,35	1	0	CC
1321	MYCOMYCEN VAG CREAM 1% 78G+14APPL	27,85	2,32	4	0	CC
1994	TITRALAC TABL 60X(180+420)MG	27,50	2,29	19	2	CC
577	DEXTRIFER OR.SOL 10X5MLX100MG/ML	27,30	2,28	6	1	CC
1811	SOD.CHLORIDE/FRES BOT 0,9% 500ML	27,28	2,27	22	2	CC
1793	SINEQUAN TABL 30X25MG	27,06	2,26	22	2	CC
283	BETADINE CR.EXT.US 5% 30G	27,01	2,25	25	2	CC
1824	SOLUMAG ORAL VIAL 20X1,5G/10ML	26,82	2,24	6	1	CC
1876	STRATTERA CAPS 7X25MG (BLIST)	26,58	2,22	1	0	CC
126	AMPITASOL LIQ.SOAP 0,4% 100ML W/V	26,56	2,21	16	1	CC
1507	PEVARYL SPRAY 1% 30ML W/W	26,52	2,21	9	1	CC
37	ADAFERIN CREAM 0,1% 60G	26,24	2,19	2	0	CC
429	CLARELUX CUT FOAM 0,05% 100G	26,22	2,19	2	0	CC
1214	MEDICAL ADHESIVE 7730 SPRAY	26,15	2,18	1	0	CC
701	EPINITRIL-TTS 30X5MG/24HR	25,92	2,16	2	0	CC
996	INOTREX VIAL 1X250MG/20ML	25,92	2,16	3	0	CC
1107	LEUKOSILK 5X5CM	25,90	2,16	6	0	CC
1956	TERMISIL CREAM 1% 30G	25,68	2,14	4	0	CC
896	GLYCOPHOS VIAL 21,6% 10X20ML	25,61	2,13	1	0	CC
1877	STREPSILS COOL LOZ 24X(1,2+0,6)MG (MENTH+EUC)	25,50	2,13	10	1	CC
1933	TAVANIC F.C.TABL 5X250MG	25,08	2,09	2	0	CC
1786	SIMVASTATIN/NORMA F.C.TABL 30X20MG	24,66	2,06	1	0	CC
2064	UNIPHILLIN RET TABL 30X300MG	24,60	2,05	6	1	CC
1024	ISOTROIN SOF CAPS 30X20MG	24,45	2,04	1	0	CC
1397	NOVORIS F.C.TABL 20X1MG (BLIST 2X10)	24,29	2,02	2	0	CC
784	FLEET ENEMA FL 130 MLx(7,8+20,8)MG	23,88	1,99	12	1	CC
394	CELIUS F.C.TABL 28X20MG (BLIST 4X7)	23,77	1,98	1	0	CC
777	FINICORT CREAM (0,1+0,2)% 50G	23,70	1,98	2	0	CC
1131	LISTER KID 250 ml	23,64	1,97	12	1	CC
967	IMIGRAN NAS.SP 2FLX10MG/DOSE	23,21	1,93	2	0	CC
426	CIPROXIN-XR C.R.TABL 3X500MG (BLIST 1X3)	23,08	1,92	2	0	CC
475	ENEMA COOPER 125 ML	22,77	1,90	11	1	CC
1250	MICROFINE BD 29G 12,7MM x100 ΒΕΛΟΝΕΣ	22,68	1,89	2	0	CC
1325	MYSOLINE TAB 30X250 MG	22,16	1,85	10	1	CC
406	CHLOREXIL 0.20% LIQUID 250ML	22,00	1,83	4	0	CC
852	FUNGIDERM CREAM 1% 35G	21,56	1,80	4	0	CC
114	AMLIBON BES TABL 30X5MG (BLIST)	21,54	1,80	2	0	CC
1457	OTOCORT EAR SPRAY 5ML	21,43	1,79	4	0	CC
574	DEXAMYTREX EYE OINT 3G W/V	21,10	1,76	7	0	CC
1506	PEVARYL CREAM 1% 30G	21,06	1,76	9	1	CC
1292	MOMETASONE/TARGET CREAM 0,1% 25G	20,92	1,74	5	0	CC
2255	ZOMIGON-RAPIMELT DISP TABL 2X2,5MG	20,92	1,74	2	0	CC
203	ASPIRIN-EXTRA TABL 10X(650+65)MG	20,84	1,74	42	3	CC
304	BIOFENAC CREAM 1,5% 60G	20,64	1,72	4	0	CC
1525	PIR-05 SUBL.TABL 30X7MG (BLIST 3X10)	20,41	1,70	1	0	CC

ID	ΕΙΔΟΣ	ΑΞΙΑ	ΜΕΣΟΣ ΟΡΟΣ	ΟΓΚΟΣ	ΜΕΣΗ	ABC
		ΠΩΛΗΣΕΩΝ	ΠΩΛΗΣΕΩΝ	ΠΩΛΗΣΕΩΝ	ΖΗΤΗΣΗ	
604	DIPHENAL TABL 20X(100+50)MG FORTE	20,24	1,69	16	1	CC
822	FORCID TABL BT 10x(875+125)MG	20,04	1,67	2	0	CC
52	AERINAZE CR.TABL 10X(2,5+120)MG (BLIST PVC/ALU)	19,83	1,65	3	0	CC
1712	ROTOVA F.C.TABL 28X10MG	19,81	1,65	1	0	CC
1622	PYRALVEX ORAL SOL (1%+5%) FL 10 ML	19,76	1,65	8	1	CC
92	ALOPERIDIN TABL 20X5MG	19,68	1,64	16	1	CC
2148	VOCIFLON F.C.TABL 10X500MG (BLIST 1X10)	19,56	1,63	1	0	CC
125	AMPITASOL LIQ.SOAP 0,4% 1000ML W/V	19,36	1,61	4	0	CC
1494	PENTREXYL TABL 12X1G	19,07	1,59	7	1	CC
1920	TAMSULIJN CR.CAPS 30X0,4MG (BLIST)	18,87	1,57	1	0	CC
1269	MINITRAN DRAG 50X(4+10)MG	18,72	1,56	6	0	CC
578	DEXTRIFER-FOL CHW TABL 30X(100+0,35)MG	18,64	1,55	4	0	CC
1146	LODIPIN CAPS 30X10MG (BLIST 3X10)	18,59	1,55	1	0	CC
1723	SALIPSOR CUT SOL 10% 100ML W/W	18,48	1,54	2	0	CC
1303	MOVATEC AMP 5X15MG/1,5ML	18,45	1,54	4	0	CC
657	EFFORTIL DROPS 15MLX7,5MG/ML	18,40	1,53	16	1	CC
2122	VIARTRIL 30 SACHETS (1,5GR/SASH)	18,17	1,51	1	0	CC
54	AERIUS DISP TABL 30X5MG (BLIST)	18,13	1,51	1	0	CC
919	HBVAXPRO VIAL 1X5MCG/0,5ML	17,88	1,49	2	0	CC
505	CYNT F.C.TABL 20X0,20MG	17,63	1,47	2	0	CC
1652	REFRESH-PLUS EYE DR SD 30X0,4MLX5MG/ML	17,61	1,47	5	0	CC
225	ATROVENT NAS.SP 15MLX21MCGX200DOSE	17,56	1,46	4	0	CC
1270	MINITRAN DRAG 50X(4+25)MG	17,48	1,46	5	0	CC
785	FLEET-PHOSPHO-SODA OR.SOL 2X45ML	17,47	1,46	2	0	CC
370	CARDURA TABL 14X2MG	17,28	1,44	3	0	CC
1025	ITRAZOL CAPS 6X100MG	17,23	1,44	2	0	CC
1846	SPORIZOLE CAPS 6X100MG	17,23	1,44	2	0	CC
351	CALCIORAL-D3 CHW TABL 30X1000MG+20MG (800IU)/TA	16,96	1,41	2	0	CC
2210	ZARONTIN 200ML/VIAL *250/5ML(SYRUP)	16,68	1,39	9	1	CC
246	AXELOVERT NAS.SP 10MLX100MCGX200DOSE+PUMP	16,66	1,39	1	0	CC
713	ESONIDE NAS.SP 10MLX100MCGX200DOSE	16,66	1,39	1	0	CC
2134	VINECORT NAS.SP 10MLX100MCGX200DOSE	16,66	1,39	1	0	CC
607	DISTANEURINE CAPS	16,39	1,37	2	0	CC
253	AZURIL F.C.TABL 10X150MG	16,36	1,36	2	0	CC
1106	LEUKOSILK 5X2.5CM	16,34	1,36	6	0	CC
1728	SALOFALK SUPP 30X250MG	16,24	1,35	1	0	CC
349	CALCIFORM EFF TABL 60X1,25(0,5)G	16,11	1,34	2	0	CC
1017	ISOPRINOSINE TABL 30X500MG	16,11	1,34	4	0	CC
1981	TIADEN TABL 30X(50+5)MG	15,86	1,32	7	1	CC
1089	LARGACTIL TABL 100X100MG	15,85	1,32	5	0	CC
1330	NAPROSYN SUPP 6X250MG	15,85	1,32	12	1	CC
1823	SOLU-KET MOUTH WASH BOT 1,6% 150ML	15,80	1,32	2	0	CC
711	ERYTHROCIN F.C. TABL 12X500 MG	15,45	1,29	5	0	CC
1029	JALPLAST SPRAY 20ML	15,41	1,28	3	0	CC
989	INFLAFORTE CUT SOL 1,5% 60ML W/W	15,40	1,28	1	0	CC
960	IDEAFLEX HARTMAN ΕΛΑΣΤ. ΕΠΙΔ. 12X4,5	15,28	1,27	46	4	CC
371	CARDURA TABL 14X4MG	14,83	1,24	2	0	CC
1315	MUPIROICIN/TARGET OINT 15G	14,53	1,21	4	0	CC
707	ERCEFURYL SYR 100MLX200MG/5ML	14,48	1,21	8	1	CC
893	GLUCOSAMIL OR.SACH 30X1,884(1,50)G	14,47	1,21	1	0	CC
1958	TERRAMYCIN OINT 15G W/POLYM	14,40	1,20	18	1	CC
1219	MELIANE S.C.TABL 21X(0,075+0,20)MG	14,25	1,19	3	0	CC
91	ALOPERIDIN TABL 20X10MG	14,20	1,18	5	0	CC
535	D-CALCIUM CHW TABL 60X(500MG+400IU)	13,90	1,16	2	0	CC
1263	MINARTINE OR.SOL 10X1G/10ML	13,82	1,15	2	0	CC
2017	TRAMAL CAPS 30X50MG (BLIST 3X10)	13,76	1,15	3	0	CC

ID	ΕΙΔΟΣ	ΑΞΙΑ	ΜΕΣΟΣ ΟΡΟΣ	ΟΓΚΟΣ	ΜΕΣΗ	ABC
		ΠΩΛΗΣΕΩΝ	ΠΩΛΗΣΕΩΝ	ΠΩΛΗΣΕΩΝ	ΖΗΤΗΣΗ	
1401	NUROFEN CAPS SOFT. BT 16x200MG	13,52	1,13	4	0	CC
911	GYNOSANT CAPS 1X150MG	13,45	1,12	2	0	CC
1326	NADIXA CREAM 1% 25G W/W	13,27	1,11	1	0	CC
1842	SPIRULINA tabl *180	13,27	1,11	1	0	CC
360	CANESTEN VAG CREAM 2% 20G+3APPLIC	13,24	1,10	4	0	CC
230	AUGMENTIN F.C.TABL 8X1G	12,99	1,08	2	0	CC
788	FLIDAPHEN SHAMP 2% 180ML	12,95	1,08	2	0	CC
1226	MEOMEL TABL 30X15MG	12,71	1,06	1	0	CC
1714	ROXIMIN F.C.TABL 8X300MG	12,66	1,06	1	0	CC
842	FUCICORT-LIPID CREAM 2%+0,1% 30G	12,53	1,04	1	0	CC
818	FONCITRIL OR.SACH 30X10G	12,48	1,04	3	0	CC
1368	NIX CR.EXT.US 1% 56G	12,47	1,04	3	0	CC
520	DAKTARIN-GYNO VAG. CREAM 2%+16 APPL.	12,45	1,04	3	0	CC
942	HOLLISTER UNIV REM WIPES MANT.7760	12,39	1,03	50	5	CC
1023	ISOTROIN CAPS 30X10MG	12,23	1,02	1	0	CC
385	CECLOR SUSP 60MLX125MG/5ML	12,14	1,01	3	0	CC
265	BD MICROFINE ΣΥΡΙΓΓΕΣ(X10) 0.30mm(30G)X8MM 0.3ML	12,10	1,01	6	0	CC
1832	SONATA CAPS 14X10MG	12,02	1,00	2	0	CC
652	ECOFARM ΟΕΥΖΕΝΕ 200 GR	11,92	0,99	10	1	CC
964	IMEX OINT 3% 20G	11,86	0,99	1	0	CC
466	COMBI CREAM (0,1+2)% 50G	11,84	0,99	1	0	CC
1779	SERPAFAR TABL 20 X 50MG	11,76	0,98	7	1	CC
684	ENDOXAN S.C.TABL 50X50MG (BLIST 5X10)	11,61	0,97	2	0	CC
4	ABILIFY VIAL 1X1,3MLX7,5MG/ML	11,56	0,96	2	0	CC
1364	NITROLINGUAL SPRAY 11,2GX0,4MGX200D	11,18	0,93	2	0	CC
1530	PLAQUENIL S.C.TABL BT 30x200MG	11,10	0,93	2	0	CC
2113	VEXOL EYE DR 1% 5ML	11,10	0,93	7	0	CC
1227	MEPIRID TABL 30X3MG (BLIST 3X10)	11,05	0,92	1	0	CC
1812	SOD.CHLORIDE/VIOS BOT 0,9% 1000ML	11,02	0,92	8	1	CC
329	BRUFEN S.C.TABL 30X200MG	10,99	0,92	7	1	CC
795	FLIXOTIDE-DISKUS INH PD 100MCGX60DOSE	10,94	0,91	1	0	CC
719	EUTHYROX TABL 50X100MCG	10,80	0,90	5	0	CC
2108	VERMOX TABL 6X100MG	10,40	0,87	11	1	CC
810	FLUOROURACILE TEVA 1VIAL X 250MG/ML	10,32	0,86	5	0	CC
1752	SELSUN SHAMPOO 125ML	10,28	0,86	2	0	CC
146	ANTIMYCOTIC CREAM (0,1+2)% 20G W/W	10,26	0,86	2	0	CC
787	FLENAZOLE CREAM (0,1+2)% 20G	10,26	0,86	2	0	CC
2158	VOMEX-A AMP 5X100MG/2ML IM	10,26	0,86	2	0	CC
612	DOLAL SYR FL 100MLx125MG/5ML	10,17	0,85	9	1	CC
1697	RITALIN TAB 30X10MG	10,17	0,85	2	0	CC
1056	KLARICID-OD C.R.TABL 6X500MG	10,14	0,85	1	0	CC
1080	LAMISIL-ONCE CUT SOL 1% (10MG/1G) 4G W/W	10,08	0,84	1	0	CC
2157	VOMEX A SYR. 16,50MG/5ML FLx100ML	10,00	0,83	8	0	CC
1273	MIOCACIN F.C.TABL 12X600MG BLIST 3X4	9,95	0,83	1	0	CC
801	FLORISAN DRAGX24	9,80	0,82	13	1	CC
1050	KETOCONAZOLE/GENEPH SHAMP 2% 120ML	9,78	0,82	2	0	CC
2096	VAXIGRIP PS SYR 1X0.5 ml	9,74	0,81	1	0	CC
1405	OBUSONID CREAM 0,025% 50G	9,61	0,80	2	0	CC
1962	TETRAC OINT 3% 20G	9,49	0,79	1	0	CC
346	BUVENTOL INH 100MCGX200DOSE	9,47	0,79	1	0	CC
2033	TRETIN GEL EXT.US 0,05% 30G	9,39	0,78	2	0	CC
936	HIDRASEC SACH SD 30X30MG	9,37	0,78	1	0	CC
45	ADAPT PASTA 7930	9,20	0,77	1	0	CC
2032	TREBON-N PD.OR.SUS FL 120MLx200MG/5ML	9,20	0,77	5	0	CC
1071	LAMICTAL DIS/CH TABL 30X5MG	9,17	0,76	2	0	CC
2038	TRIGYNERA S.C.TABLX21	8,70	0,73	2	0	CC

ID	ΕΙΔΟΣ	ΑΞΙΑ	ΜΕΣΟΣ ΟΡΟΣ	ΟΓΚΟΣ	ΜΕΣΗ	ABC
		ΠΩΛΗΣΕΩΝ	ΠΩΛΗΣΕΩΝ	ΠΩΛΗΣΕΩΝ	ΖΗΤΗΣΗ	
583	DIAZEPAMDESITIN 5 RECTAL TUBES	8,64	0,72	1	0	CC
134	ANAPROX C.TABL 20X550MG	8,53	0,71	2	0	CC
815	FML COLL (0.1+0.5)% FL 5ML	8,48	0,71	4	0	CC
712	ESONIDE CR.EXT.US 0,025% 100G	8,45	0,70	1	0	CC
696	EPANUTIN SUSP 125MLX30MG/5ML	8,37	0,70	6	1	CC
837	FREMOMET CREAM 0,1% 25G W/W	8,36	0,70	2	0	CC
317	BRASAN GR.TABL 18X5MG	8,34	0,70	3	0	CC
2006	TOPIDERM CREAM 1% 30G	8,22	0,69	1	0	CC
446	CLOPIXOL OR.DR 20MLX20MG/ML	8,13	0,68	1	0	CC
1870	STESOLID ENEMA 5X10MG/2,5ML	8,01	0,67	1	0	CC
890	GLUCOPHAGE F.C.TABL 30X1000MG BLISTER	7,90	0,66	3	0	CC
513	DAKTARIN LOTION 2% 30ML	7,81	0,65	4	0	CC
2125	VIBRAMYCIN SUSP 60MLX10MG/ML	7,56	0,63	4	0	CC
2238	ZITHROXYN FC. TAB 500MG/TAB BTx3 (BLIST 1x3)	7,56	0,63	1	0	CC
1515	PHOSPHATES/BOTANIA REC SOL 130MLX(20,8+7,8)G/130	7,48	0,62	5	0	CC
1293	MOMETASONE/TARGET CUT SOL 0,1% 30ML	7,32	0,61	2	0	CC
764	FENISTIL S.C.TABL 20X1MG	7,22	0,60	6	0	CC
1499	PEPTONORM TABL 30X1G	7,21	0,60	2	0	CC
1236	METHERGIN DRAG 25x0,125MG	7,05	0,59	5	0	CC
1523	PILOCOLLYRE COLL 1%10ML	7,02	0,59	6	1	CC
1570	PRIMPERAN SUPP 5X20MG ADULT	7,02	0,59	9	1	CC
1180	LUDIOMIL C.TABL 30X25MG	6,96	0,58	3	0	CC
94	ALOPERIDIN-DECAN AMP 1X150MG/3ML	6,88	0,57	2	0	CC
872	GARAMYCIN COLL 0,3% 5ML	6,86	0,57	7	1	CC
200	ASPIRIN-"EC" E.C.TABL 30X300MG	6,84	0,57	6	1	CC
603	DIPHENAL TABL 20X(100+25)MG	6,82	0,57	6	1	CC
1155	LOMEXIN GEL 2% 30G	6,78	0,57	1	0	CC
1504	PERSANTIN DRAG 30X25MG	6,72	0,56	6	0	CC
1820	SOLU-CORTEF ACT-O-VIAL 1X2MLX250MG/VIAL	6,72	0,56	3	0	CC
1446	OROCIL SOF.G.CAPS 24x1MG	6,66	0,56	3	0	CC
250	AZIRUTEC F.C.TABL 3X500MG (BLIST 1X3)	6,61	0,55	1	0	CC
502	CYCLOGYL COLL 1% 15ML	6,52	0,54	2	0	CC
800	FLORINEF X 100 TABL 0,1MG	6,50	0,54	1	0	CC
2146	VIVIDRIN EYE DR 20X10MG/0,5ML	6,46	0,54	2	0	CC
2048	TRIVASTAL RET DRAG 30X50MG	6,38	0,53	1	0	CC
817	FOLIDEX TABL 28X400MCG (BLIST 1X28)	6,31	0,53	2	0	CC
2030	TREBON-N EFF TABL 20X600MG (FOIST 5X4)	6,30	0,53	1	0	CC
1377	NORFLEX TABL 20X100MG	6,27	0,52	3	0	CC
1298	MONORYTHM C.R.CAPS 28X20MG	6,18	0,52	2	0	CC
482	CORNEREGEL EYE GEL 5% 10G	5,91	0,49	2	0	CC
2045	TRISEQUENS F.C.TABLX28	5,87	0,49	1	0	CC
1959	TERRAMYCIN POWD 14G W/POLYM	5,79	0,48	7	1	CC
2147	VIVIDRIN NAS.SP 2% 15ML	5,78	0,48	2	0	CC
665	ELINAP TABL 30X100MG	5,75	0,48	1	0	CC
499	CUTASEPT-F CUT SOL 250ML	5,70	0,48	1	0	CC
2277	ΒΕΛΟΝΕΣ BD Microlance 25G 100 τεμαχια	5,61	0,47	2	0	CC
1790	SINECOD C.R.S.C.TABL 10X30MG	5,32	0,44	1	0	CC
720	EUTHYROX TABL 50X150MCG	5,27	0,44	2	0	CC
845	FUCIDIN EYE DR 1% 12SDX0,2G W/W	5,27	0,44	1	0	CC
1783	SIMECO SUSP 300MLX320MG/5ML	5,10	0,43	2	0	CC
1867	STELMINAL TABL 100X10MG	5,05	0,42	2	0	CC
1144	LOCASON SCALP LOTION 0,1% 60ML	5,03	0,42	2	0	CC
1372	NONTOSS SYR 200MLX7,5MG/5ML	4,94	0,41	1	0	CC
1404	NYOLOL COLL 0,5% 5ML	4,94	0,41	2	0	CC
688	ENEMA PHOSPHATES	4,89	0,41	3	0	CC
1308	MOXACEF CAPS 12X500MG	4,89	0,41	1	0	CC

ID	ΕΙΔΟΣ	ΑΞΙΑ		ΜΕΣΟΣ ΟΡΟΣ		ΟΓΚΟΣ		ΜΕΣΗ	
		ΠΩΛΗΣΕΩΝ	ΠΩΛΗΣΕΩΝ	ΠΩΛΗΣΕΩΝ	ΠΩΛΗΣΕΩΝ	ΖΗΤΗΣΗ	ABC		
1497	PEPTONORM GRAN SACH 30X1000MG	4,89	0,41	1	0	CC			
2018	TRAMAL OR.DR 10MLX100MG/ML	4,69	0,39	1	0	CC			
1680	RHINOLEX NAS.OINT 3% TUB 10GR	4,60	0,38	4	0	CC			
1866	STELAZINE TABL 20X5MG	4,44	0,37	4	0	CC			
2019	TRANSAMIN CAPS 50X250MG	4,31	0,36	1	0	CC			
2046	TRITTICO F.C.TABL 30X100MG	4,27	0,36	1	0	CC			
1196	MADECASSOL PD.EXT.US 2% 2G	4,23	0,35	4	0	CC			
1307	MOVESAN CUT. SOL. 0,1W/V BTx1FLx30ML	3,99	0,33	1	0	CC			
1589	PROCTOSYNALAR-N SUPP 6X(40+0,1)MG	3,90	0,33	5	0	CC			
340	BUSCOPAN SUPP 6X10MG ADULT	3,88	0,32	4	0	CC			
723	EUTHYROX TABL 50X75MCG	3,78	0,32	2	0	CC			
336	BUDESODERM CUT SOL 0,025% 30ML	3,77	0,31	1	0	CC			
1713	ROVAMYCIN F.C.TABL 12X1500000IU	3,76	0,31	2	0	CC			
660	EGICALM OR.SACH 20X500MG	3,67	0,31	2	0	CC			
1160	LONALGAL SUPP 6X(30+1000)MG ADULT	3,52	0,29	4	0	CC			
1895	SYNALAR CR.EXT.US 0,2% 15G FORTE	3,35	0,28	1	0	CC			
93	ALOPERIDIN TABL 30X2MG	3,33	0,28	3	0	CC			
124	AMOXIL SUSP 60MLX500MG/5ML	3,33	0,28	1	0	CC			
362	CANESTEN VAG TABL 6X100MG+APPL	3,08	0,26	1	0	CC			
1526	PIRIUM TABL TABL 25x4 MG	3,05	0,25	1	0	CC			
171	ARCALION TABL 20X200MG	3,01	0,25	1	0	CC			
269	BENZILPENICILLINA 1 VIAL x1200000UI	2,95	0,25	1	0	CC			
90	ALOPERIDIN DROPS 15MLX2MG/ML	2,92	0,24	3	0	CC			
615	DORM TABL 20X2,5MG	2,88	0,24	2	0	CC			
1742	SANORVIL SCALP LOTION 0,1% 70ML	2,80	0,23	1	0	CC			
572	DEXAMYCIN EYE DR 0,3%+0,1% 5ML	2,72	0,23	1	0	CC			
1450	OSMORAN LOTION 0,1% 60ML	2,51	0,21	1	0	CC			
718	EUTHYROX TAB 50X125MCG	2,43	0,20	1	0	CC			
1863	STEDON TABL 30X2MG	2,40	0,20	2	0	CC			
2051	TROPIXAL COLL 0,5%10ML	2,34	0,20	1	0	CC			
1828	SOLURIC TABL 30X300MG	2,24	0,19	1	0	CC			
1569	PRIMPERAN AMP 6X10MG/2ML	2,17	0,18	2	0	CC			
1679	REUMACID SUPP 100 SUPP. BT 6 X 100 MG	2,16	0,18	3	0	CC			
1905	T-4 TABL 30X12MCG (BLIST 3X10)	2,16	0,18	2	0	CC			
158	AQUASOL-A+D DROPS 15ML	2,00	0,17	1	0	CC			
1734	SALOSPIR E.C.TABL 20X500MG	1,98	0,17	3	0	CC			
1314	MUNDISAL GEL OR.TOP (8.71+0.01)% TUB 15GR	1,90	0,16	1	0	CC			
341	BUSCOPAN-PLUS SUPP 6X(10+800)MG	1,89	0,16	1	0	CC			
445	CLOMIPHEN-CITRATE TABL 24X50MG	1,86	0,16	1	0	CC			
611	DOGMATYL TABL 12X200MG	1,86	0,16	1	0	CC			
289	BETADINE VAG GEL 10% 85G	1,72	0,14	1	0	CC			
152	APOTEL TABL 20X500MG	1,32	0,11	2	0	CC			
631	DULCOLAX SUPP 6X10MG	1,30	0,11	2	0	CC			
972	IMODIUM SYR 60MLX1MG/5ML	1,21	0,10	6	1	CC			
721	EUTHYROX TABL 50X25MCG	1,01	0,08	1	0	CC			
391	CELESTODERM-V OINT 0,1% 15G	1,00	0,08	1	0	CC			
35	ACULAR EYE DR 0,5% 5ML	0,00	0,00	0	0	CC			
76	ALIMIX TABL 30X5MG	0,00	0,00	0	0	CC			
77	ALIMIX TABL 50X10MG	0,00	0,00	0	0	CC			
87	ALLOPURINOL/ELPEN TABL 40X100MG	0,00	0,00	0	0	CC			
88	ALMORA SACH 15X5,925G	0,00	0,00	0	0	CC			
97	ALPHA-D3 SOF CAPS 100X0,25MCG	0,00	0,00	0	0	CC			
99	ALPHA-D3 SOF CAPS 50X0,25MCG	0,00	0,00	0	0	CC			
115	AMLOPEN CAPS 14X5MG	0,00	0,00	0	0	CC			
135	ANARTHRILOL OR.SACH 20X1,884(1,50)G	0,00	0,00	0	0	CC			
143	ANTICHOL F.C.TABL 10X20MG	0,00	0,00	0	0	CC			

ID	ΕΙΔΟΣ	ΑΞΙΑ	ΜΕΣΟΣ ΟΡΟΣ	ΟΓΚΟΣ	ΜΕΣΗ	ABC
		ΠΩΛΗΣΕΩΝ	ΠΩΛΗΣΕΩΝ	ΠΩΛΗΣΕΩΝ	ΖΗΤΗΣΗ	
197	ASPIRIN CHW TABL 10X500MG	0,00	0,00	0	0	CC
213	ATORSTAT F.C.TABL 30X20MG	0,00	0,00	0	0	CC
214	ATORSTAT F.C.TABL 30X40MG	0,00	0,00	0	0	CC
215	ATORVALET F.C.TABL 14X40MG (BLIST 2X7)	0,00	0,00	0	0	CC
226	AUGMENTIN C.TABL 12X625MG	0,00	0,00	0	0	CC
243	AVODART CAPS 90X0,5MG	0,00	0,00	0	0	CC
277	BEROVENT AER INH 10MLX1,14MGX200DOS	0,00	0,00	0	0	CC
724	EVANGIO CAPS 14X5MG	0,00	0,00	0	0	CC
725	EVANGIO CAPS 30X10MG (BLIST 3X10)	0,00	0,00	0	0	CC
761	FEMINOFLEX CAPS 30X400MG	0,00	0,00	0	0	CC
1896	SYNALAR CREAM 0,01% 15G SIMPLE	0,00	0,00	0	0	CC

Παράρτημα "Α"

ΠΙΝΑΚΑΣ 2
ΑΠΟΤΕΛΕΣΜΑΤΑ ΥΠΟΛΟΓΙΣΜΟΥ ΟΙΚΟΝΟΜΙΚΗΣ ΠΟΣΟΤΗΤΑΣ ΠΑΡΑΓΓΕΛΙΑΣ (ΕΟQ)

ID	ΕΙΔΟΣ	ABC	ΤΥΠΙΚΗ ΑΠΟΚΛΙΣΗ		ΠΕΡΙΟΔΟΣ		ΠΟΣΟΣΤΟ ΠΛΗΡΩΣΗΣ	SAFETY STOCK	Smax
			ΖΗΤΗΣΗΣ	ΕΟQ	ΑΝΑΘΕΩΡΗΣΗΣ	LEAD TIME (ΜΗΝΕΣ)			
1532	PLAVIX F.C.TABL 28X75MG	AA	96,45	1.801	3,14	0,07	0,95	284	2.252
1125	LIPITOR F.C.TABL 14X20MG	AA	171,62	3.934	4,11	0,07	0,95	577	4.839
2186	ΧΟΛΑΙΡ PS.INJ.SOL. VIAL 150MG+AMP+2ML SOLV	AA	11,50	136	4,49	0,07	0,95	40	187
1883	SUBLIVAC DROPS 1X24ML	AA	33,71	256	4,71	0,07	0,95	121	405
1423	OMACOR CAPS 28X1000MG	AA	125,67	2.749	4,67	0,07	0,95	450	3.461
1124	LIPITOR F.C.TABL 14X10MG	AA	201,95	5.085	5,04	0,07	0,95	750	6.255
1173	LOSEC CAPS 14X20MG	AA	145,48	3.895	5,21	0,07	0,95	549	4.751
749	EZETROL TABL 20X10MG	AA	56,31	1.642	5,35	0,07	0,95	216	1.997
1126	LIPITOR F.C.TABL 14X40MG	AA	41,34	1.469	6,35	0,07	0,95	172	1.741
982	INEGY TABL 28X(10+20)MG (BLIST 4X7)	AA	37,18	893	6,20	0,07	0,95	153	1.111
2266	ZURCAZOL GR.TABL 28X40MG (BLIST)	AA	37,68	1.270	6,55	0,07	0,95	159	1.527
1479	PARIET GR.TABL 28X20MG	AA	47,61	1.373	6,55	0,07	0,95	201	1.703
1358	NEXIUM GR.TABL 28X40MG	AA	44,40	1.107	6,92	0,07	0,95	193	1.409
1890	SYMBICORT-TURBUHALER (160+4,5)MCGX120DOSE	AA	25,07	816	7,03	0,07	0,95	110	991
494	CRESTOR F.C.TABL 14X10MG	AA	96,64	3.241	7,03	0,07	0,95	423	3.943
981	INEGY TABL 28X(10+10)MG (BLIST 4X7)	AA	21,11	888	6,85	0,07	0,95	91	1.053
312	BONVIVA F.C.TABL 1X150MG	AA	36,90	1.365	6,92	0,07	0,95	160	1.622
1565	PREVENAR PF.SYR 1X0,5ML+NEED	AA	23,54	651	7,38	0,07	0,95	106	797
873	GARDASIL PR.SYR 1X0,5ML+2NEED	AA	13,82	289	7,63	0,07	0,95	63	363
1099	LEPUR F.C.TABL 30X20MG	AA	44,29	1.528	7,54	0,07	0,95	201	1.858
2165	ΧΑΛΑΤΑΝ EYE DR 2,5MLX50MCG/ML	AA	65,72	2.175	8,01	0,07	0,95	307	2.635
451	COAPROVEL TABL 28X(300+12,5)MG	AA	43,56	1.368	7,95	0,07	0,95	203	1.645
1032	JANUVIA F.C.TABL 28X100MG (BLIST PVC)	AA	18,70	738	8,05	0,07	0,95	88	881
1840	SPIRIVA INH CAPS 30X18MCG+SYSK	AA	23,46	783	8,30	0,07	0,95	112	952
1424	OMNIC-TOCAS PR.TABL 20X0,4MG (BLIST 2X10)	AA	64,06	2.614	8,16	0,07	0,95	302	3.108
495	CRESTOR F.C.TABL 14X20MG	AA	39,97	1.729	8,72	0,07	0,95	195	2.081
1762	SERETIDE-DISKUS INH PD (50+250)MCGX60DOSE	AA	23,21	762	8,72	0,07	0,95	113	924
155	APROVEL TABL 28X150MG	AA	50,58	1.635	8,53	0,07	0,95	244	2.016
1015	ISCOVER F.C.TABL 28X75MG	AA	12,96	668	9,08	0,07	0,95	64	784
1142	LOBIVON TABL 28X5MG	AA	61,23	2.452	8,99	0,07	0,95	303	2.969
28	ACTONEL TABL 4X35MG ONCE WEEKLY	AA	20,72	1.041	8,90	0,07	0,95	102	1.217
1386	NORVASC CAPS 14X5MG	AA	148,47	6.757	9,32	0,07	0,95	748	8.030

ID	ΕΙΔΟΣ	ABC	ΤΥΠΙΚΗ	ΕΟQ	ΠΕΡΙΟΔΟΣ	LEAD TIME (ΜΗΝΕΣ)	ΠΟΣΟΣΤΟ ΠΛΗΡΩΣΗΣ	SAFETY STOCK	Smax
			ΑΠΟΚΛΙΣΗ ΖΗΤΗΣΗΣ		ΑΝΑΘΕΩ ΡΗΣΗΣ				
740	EXFORGE F.C.TABL 28X(5+160)MG (BLIST PVC)	AA	17,36	851	9,23	0,07	0,95	87	1.025
2183	XENICAL CAPS 84X120MG	AA	12,67	452	9,36	0,07	0,95	64	547
474	CONTROLOC GR.TABL 28X40MG (BLIST 2X14)	AA	18,94	876	9,35	0,07	0,95	96	1.059
156	APROVEL TABL 28X300MG	AA	23,58	1.089	9,41	0,07	0,95	119	1.308
204	ATACAND TABL 14X16MG	AA	57,73	2.573	9,82	0,07	0,95	299	3.071
829	FOSAMAX TABL 4X70MG ONCE WEEKLY	AA	17,68	876	9,60	0,07	0,95	90	1.027
1225	MENOPUR PS.INJ 5X2MLX(75IU FSH+75IU LH)+5 SOLV	AA	22,78	285	9,71	0,07	0,95	117	415
207	ATACAND-PLUS TABL 14X(16+12,5)MG	AA	43,62	2.445	10,29	0,07	0,95	231	2.841
717	EUCREAS F.C.TABL 60X50MG/850MG (BLIST PVC/AL)	AA	11,32	272	10,01	0,07	0,95	59	367
949	HYALART PR.SYR 1X20MG/2ML	AA	44,15	936	9,91	0,07	0,95	229	1.229
1489	PENRAZOL GR.CAPS 28X20MG (ΓΥΑΛ.ΦΙΑΛ.)	AA	24,85	1.082	10,19	0,07	0,95	131	1.287
2265	ZURCAZOL GR.TABL 14X40MG (BLIST)	AA	33,64	1.613	10,45	0,07	0,95	179	1.908
1100	LEPUR F.C.TABL 30X40MG	AA	16,43	707	10,31	0,07	0,95	87	859
192	ASCENSIA CONTOUR X 50 TAINIEΣ	AA	46,99	1.523	10,56	0,07	0,95	252	1.869
620	DOTAREM VIAL 27,932% 1X20ML	AA	8,83	323	10,79	0,07	0,95	48	402
2037	TRIA TEC-PLUS TABL 20X(5+25)MG	AA	44,08	2.287	10,67	0,07	0,95	238	2.660
30	ACTOS TABL 28X30MG	AA	12,34	557	10,79	0,07	0,95	67	658
613	DONAROT OR.SACH 30X1,884(1,50)G	AA	39,09	1.683	10,68	0,07	0,95	211	2.035
1385	NORVASC CAPS 14X10MG	AA	64,27	3.245	11,23	0,07	0,95	355	3.784
2172	XATRAL-OD PR.TABL 30X10MG	AA	24,76	1.068	10,78	0,07	0,95	134	1.287
1053	KLARICID F.C.TABL 21X500MG	AA	31,28	945	10,78	0,07	0,95	169	1.164
1819	SOLOSA TABL 30X4MG	AA	32,58	1.995	10,87	0,07	0,95	177	2.301
450	COAPROVEL TABL 28X(150+12,5)MG	AA	28,51	1.278	10,93	0,07	0,95	155	1.516
1729	SALOFALK-GRANU-STIX SACH 50X1000MG	AA	11,09	436	10,98	0,07	0,95	61	533
831	FOSAVANCE TABL 4X(70MG+70MCG)	AA	19,29	828	10,96	0,07	0,95	105	990
2226	ZINADOL F.C.TABL 14X500MG (BLIST 2X7)	AA	30,32	1.619	11,43	0,07	0,95	169	1.914
983	INEGY TABL 28X(10+40)MG (BLIST 4X7)	AA	6,79	426	11,20	0,07	0,95	37	505
1770	SEROPRAM F.C.TABL 28X20MG	AA	25,48	1.211	11,01	0,07	0,95	139	1.440
485	COSOPT EYE DR (2+0,5)% 5ML	AA	35,06	1.370	11,23	0,07	0,95	194	1.695
593	DIOVAN CAPS 14X160MG	AA	28,79	1.756	11,21	0,07	0,95	159	2.069
1796	SINGULAIR F.C.TABL 14X10MG	AA	28,34	1.296	11,29	0,07	0,95	157	1.563
1795	SINGULAIR CHW TABL 14X5MG	AA	48,08	1.240	11,48	0,07	0,95	269	1.569
2036	TRIA TEC TABL 20X5MG	AA	45,39	2.465	11,50	0,07	0,95	254	2.909
2205	ZANTAC C.TABL 20X150MG	AA	82,87	4.227	11,77	0,07	0,95	469	4.968
1478	PARIET GR.TABL 14X20MG	AA	26,61	1.446	11,52	0,07	0,95	149	1.679
998	INSPIRA F.C.TABL 20X25MG	AA	9,68	543	11,96	0,07	0,95	55	631

ID	ΕΙΔΟΣ	ABC	ΤΥΠΙΚΗ ΑΠΟΚΛΙΣΗ		ΠΕΡΙΟΔΟΣ		LEAD TIME (ΜΗΝΕΣ)	ΠΟΣΟΣΤΟ ΠΛΗΡΩΣΗΣ	SAFETY STOCK	Smax
			ΖΗΤΗΣΗΣ	ΕΟQ	ΑΝΑΘΕΩ ΡΗΣΗΣ	ΡΗΣΗΣ				
489	COVERSYL F.C.TABL 30X5MG	AA	37,23	1.812	11,47	0,07	0,95	208	2.136	
1093	LEGOFER OR.SOL 10X800MG/15ML (HDPE)	AA	65,46	3.328	12,01	0,07	0,95	374	3.937	
2243	ZODIN SOF CAPS 28X1000MG	AA	19,51	1.106	12,11	0,07	0,95	112	1.337	
491	COZAAR F.C.TABL 28X50MG	AA	23,04	1.097	12,11	0,07	0,95	132	1.313	
473	CONTROLOC GR.TABL 14X40MG (BLIST)	AA	18,44	1.332	12,29	0,07	0,95	107	1.557	
2090	VASTAREL C.TABL 60X20MG	AA	64,26	3.686	11,83	0,07	0,95	365	4.337	
891	GLUCOPHAGE RET TABL 30X850MG	AA	186,06	12.023	12,55	0,07	0,95	1.087	13.877	
104	ALTERMON LY VIAL 1X75IU+SOLV	AA	95,78	1.528	12,08	0,07	0,95	549	2.254	
1852	STALEVO F.C.TABL 30X(100+25+200)MG	AA	10,63	690	12,33	0,07	0,95	62	794	
458	CO-DIOVAN F.C.TABL 14X(160+12,5)MG	AA	22,12	1.711	12,36	0,07	0,95	128	1.992	
1710	ROTARIX PF.SYR 1X1ML+SOLV	AA	9,08	354	12,80	0,07	0,95	54	442	
830	FOSAVANCE TABL 4X(70MG+140MCG(5600 IU)) (BLIST)	AA	12,54	716	12,68	0,07	0,95	74	860	
1339	NEISVAC-C PF.SYR 1X0,5ML+2NEED	AA	27,20	839	13,17	0,07	0,95	163	1.082	
594	DIOVAN CAPS 14X80MG	AA	31,24	2.031	13,00	0,07	0,95	186	2.391	
650	EBIXA F.C.TABL 30X10MG	AA	6,59	358	12,84	0,07	0,95	39	432	
2081	VARIVAX PS.INJ 1X0,5ML(1350 PFU)+SOLV+2NEED	AA	14,75	531	13,46	0,07	0,95	89	663	
20	ACCURETIC F.C.TABL 28X(20+12,5)MG	AA	27,75	1.722	13,83	0,07	0,95	170	1.994	
1725	SALOFALK E.C.TABL 50X500MG	AA	19,42	1.176	13,41	0,07	0,95	117	1.351	
1610	PULMICORT INH NE 20X2MLX0,25MG/ML	AA	21,01	1.007	14,00	0,07	0,95	130	1.213	
1088	LAPRAZOL-FASTAB DISP TABL 28X30MG	AA	9,66	662	13,38	0,07	0,95	58	764	
789	FLIXOTIDE AER INH 125MCGX120DOSE	AA	47,02	1.204	13,87	0,07	0,95	289	1.555	
1600	PROSCAR TABL 14X5MG	AA	24,56	1.671	13,48	0,07	0,95	149	1.935	
1854	STALEVO F.C.TABL 30X(50+12,5+200)MG	AA	10,32	630	13,50	0,07	0,95	63	740	
1152	LOGIMAX S.R.F.C.TABL 28X(5+47,5)MG	AA	25,86	1.413	14,48	0,07	0,95	162	1.641	
985	INFANRIX-HEXA PF.SYR 1X0,5ML+2NEED	AA	6,92	463	14,30	0,07	0,95	43	538	
2240	ZOCOR C.TABL 10X20MG	AA	48,51	2.440	14,09	0,07	0,95	300	2.930	
459	CO-DIOVAN F.C.TABL 14X(160+25)MG	AA	27,31	1.484	14,25	0,07	0,95	170	1.770	
278	BEROVENT INH NE 30X2,5MLX3MG/2,5ML	AA	16,94	1.018	14,68	0,07	0,95	107	1.221	
1731	SALOSPIR E.C.TABL 20X100MG	AA	291,00	22.385	13,82	0,07	0,95	1.783	25.637	
739	EXFORGE F.C.TABL 28X(10+160)MG (BLIST PVC)	AA	10,54	552	14,22	0,07	0,95	66	660	
497	CRESTOR F.C.TABL 14X5MG (BLIST ALU)	AA	28,98	1.793	15,07	0,07	0,95	185	2.135	
1213	MAXUDIN TABL 14X40MG	AA	15,50	870	15,08	0,07	0,95	99	1.028	
962	IDEOS CHW TABL 60X(500MG+400IU)	AA	44,60	2.605	14,51	0,07	0,95	280	3.094	
2201	ZANIDIP F.C.TABL 28X10MG	AA	24,97	1.499	14,51	0,07	0,95	157	1.774	
1208	MAXALT LING TABL 3X10MG	AA	10,37	977	14,76	0,07	0,95	66	1.133	
1067	LADOSE DISP TABL 28X20MG	AA	17,56	1.047	15,10	0,07	0,95	113	1.221	

ID	ΕΙΔΟΣ	ABC	ΤΥΠΙΚΗ ΑΠΟΚΛΙΣΗ		ΠΕΡΙΟΔΟΣ		LEAD TIME (ΜΗΝΕΣ)	ΠΟΣΟΣΤΟ ΠΛΗΡΩΣΗΣ	SAFETY STOCK	Smax
			ΖΗΤΗΣΗΣ	ΕΟQ	ΑΝΑΘΕΩ ΡΗΣΗΣ	ΑΝΑΘΕΩ ΡΗΣΗΣ				
249	AZILECT TABL 10X1MG	AA	8,95	427	14,79	0,07	0,95	57	508	
1606	PROTELOS GRAN SACH 28X2G	AA	6,20	464	14,95	0,07	0,95	40	531	
424	CIPRALEX TABL 14X20MG	AA	18,95	739	14,81	0,07	0,95	120	901	
1549	PRAVACHOL TABL 14X20MG	AA	21,35	1.534	15,95	0,07	0,95	141	1.786	
2091	VASTAREL CR.TABL 60X35MG (PVC/ALU)	AA	27,11	1.754	14,96	0,07	0,95	173	2.049	
1550	PRAVACHOL TABL 14X40MG	AA	14,06	820	16,02	0,07	0,95	93	981	
1357	NEXIUM GR.TABL 28X20MG	AA	12,64	653	16,09	0,07	0,95	84	796	
1245	MICARDIS TABL 28X80MG	AA	14,25	816	15,97	0,07	0,95	94	960	
460	CO-DIOVAN F.C.TABL 14X(80+12,5)MG	AA	28,23	1.602	15,42	0,07	0,95	183	1.878	
206	ATACAND TABL 14X8MG	AA	18,79	1.952	16,13	0,07	0,95	124	2.159	
655	EFEXOR-XR PR.CAPS 28X75MG	AA	11,56	741	15,84	0,07	0,95	76	869	
986	INFANRIX-IPV-HIB PF.SYR 1X0,5ML	AA	15,38	672	15,91	0,07	0,95	101	805	
2025	TRAVATAN EYE DR 2,5MLX40MG/ML	AA	19,65	1.189	16,19	0,07	0,95	130	1.409	
918	HAVRIX PF.SYR 1X720UNX0,5ML/DOSE	AA	30,47	1.151	16,07	0,07	0,95	201	1.443	
1413	OLARTAN TABL 28X20MG	AA	13,28	920	16,29	0,07	0,95	88	1.074	
2164	XALACOM EYE DR 2,5MLX(50MCG+5MG)/ML	AA	14,79	918	16,56	0,07	0,95	99	1.087	
1794	SINGULAIR CHW TABL 14X4MG	AA	25,50	884	16,11	0,07	0,95	169	1.094	
2080	VARILRIX INJ LP 2000PFU/DOSE+SOLV	AA	11,81	521	16,28	0,07	0,95	79	643	
477	COPALIA F.C.TABL 28X(5+160)MG (BLIST PVC)	AA	9,94	494	15,90	0,07	0,95	65	617	
1968	TEVETEN-PLUS F.C.TABL 28X(600+12,5)MG	AA	12,22	740	15,93	0,07	0,95	80	882	
1419	OLMETEC TABL 28X20MG	AA	16,07	904	17,01	0,07	0,95	109	1.066	
959	IBUTIN S.R.F.C.TABL 20X300MG	AA	29,33	1.706	16,44	0,07	0,95	196	1.989	
1797	SINGULAIR GRAN SACH 20X4MG	AA	20,05	604	16,58	0,07	0,95	135	740	
1657	REMERON F.C.TABL 30X30MG	AA	7,87	615	17,09	0,07	0,95	54	719	
55	AERIUS F.C.TABL 30X5MG	AA	34,53	1.564	16,88	0,07	0,95	234	1.967	
1355	NEXIUM GR.TABL 14X20MG	AA	14,51	1.062	17,43	0,07	0,95	100	1.250	
1212	MAXUDIN TABL 14X20MG	AA	22,67	1.401	16,97	0,07	0,95	154	1.639	
957	HYZAAR F.C.TABL 20X(50+12,5)MG	AA	11,60	809	16,77	0,07	0,95	78	907	
1243	MIACALCIC NAS.SP 2MLX200IU/D+MHX	AA	6,94	452	16,59	0,07	0,95	47	525	
1853	STALEVO F.C.TABL 30X(150+37,5+200)MG	AA	9,16	486	16,86	0,07	0,95	62	602	
504	CYMBALTA CR CAPS 28X60MG	AA	12,18	474	17,25	0,07	0,95	83	595	
100	ALPHAGAN EYE DR 0,2% 5ML	AA	16,29	1.403	17,49	0,07	0,95	112	1.617	
1534	PLENDIL S.R.F.C.TABL 28X5MG	AA	23,81	1.774	17,58	0,07	0,95	164	2.004	
2239	ZOCOR C.TABL 10X10MG	AA	33,64	2.874	16,88	0,07	0,95	228	3.266	
2187	XOZAL F.C.TABL 30X5MG	AA	22,00	1.763	16,94	0,07	0,95	149	2.080	
590	DILATREND TABL 28X12,5MG	AA	31,78	2.280	16,93	0,07	0,95	216	2.660	

ID	ΕΙΔΟΣ	ABC	ΤΥΠΙΚΗ ΑΠΟΚΛΙΣΗ		ΠΕΡΙΟΔΟΣ		LEAD TIME (ΜΗΝΕΣ)	ΠΟΣΟΣΤΟ ΠΛΗΡΩΣΗΣ	SAFETY STOCK	Smax
			ΖΗΤΗΣΗΣ	ΕΟQ	ΑΝΑΘΕΩ ΡΗΣΗΣ					
575	DEXA-RHINASPRAY-N SPRAY 10MLX100DOS	AA	51,48	2.728	17,24	0,07	0,95	352	3.192	
1209	MAXEPA CAPS 200X1G(170+115)MG	AA	9,29	548	16,83	0,07	0,95	63	656	
1777	SEROXAT F.C.TABL 30X20MG	AA	12,94	709	17,72	0,07	0,95	90	834	
595	DIOVAN F.C.TABL 14X320MG (BLIST 1X14)	AA	9,61	750	17,46	0,07	0,95	66	877	
2035	TRIA TEC TABL 20X2,5MG	AA	27,78	2.062	17,49	0,07	0,95	191	2.407	
1548	PRADIF-OCAS PR.TABL 20X0,4MG (BLIST 2X10)	AA	18,10	1.339	18,14	0,07	0,95	127	1.555	
592	DILATREND TABL 28X6,25MG	AA	38,49	3.404	17,56	0,07	0,95	266	3.910	
496	CRESTOR F.C.TABL 14X40MG	AA	7,72	675	18,43	0,07	0,95	55	794	
1817	SOLOSA TABL 30X2MG	AA	23,46	2.152	17,84	0,07	0,95	163	2.480	
439	CLEXANE PF.SYR 2X40MG/0,4ML 4000AXA	AA	43,72	2.164	18,15	0,07	0,95	307	2.782	
174	ARCOXIA F.C.TABL 14X90MG	AA	11,51	885	18,55	0,07	0,95	82	1.058	
2241	ZOCOR F.C.TABL 10X40MG	AA	11,35	1.041	18,48	0,07	0,95	80	1.155	
1579	PRITOR TABL 28X80MG	AA	9,20	660	18,74	0,07	0,95	66	782	
1233	MESULID TABL 30X100MG	AA	37,15	3.145	19,33	0,07	0,95	269	3.608	
728	EVISTA F.C.TABL 28X60MG	AA	7,75	513	18,89	0,07	0,95	55	600	
2123	VIARTRIL OR.SACH 30X1,5G	AA	11,32	981	18,98	0,07	0,95	81	1.105	
425	CIPROXIN C.TABL 10X500MG	AA	14,44	1.134	18,76	0,07	0,95	103	1.346	
1487	PENNSAID CUT SOL 1,5% 60ML	AA	16,37	914	18,62	0,07	0,95	116	1.149	
1335	NASONEX NAS.SP 0,05% FL 1X18GX140DOSE+PUMP	AA	30,50	1.320	19,47	0,07	0,95	222	1.650	
781	FISIOTENS F.C.TABL 28X0,4MG	AA	9,13	893	18,49	0,07	0,95	65	1.033	
1421	OLMETEC-PLUS F.C.TABL 28X(20+12,5)MG (BLIST ALU)	AA	11,50	766	19,45	0,07	0,95	84	907	
63	AFLEN CAPS 50X300MG	AA	9,42	804	18,87	0,07	0,95	67	928	
2069	URSOFALK CAPS 30X250MG	AA	11,77	904	18,78	0,07	0,95	84	1.050	
456	CO-DIOVAN F.C. TAB 14X(320+12.5)MG	AA	13,05	687	18,91	0,07	0,95	94	865	
1167	LOPRESOR F.C.TABL 40X100MG	AA	48,28	4.035	19,02	0,07	0,95	347	4.620	
449	COAPROVEL F.C.TABL 28X(300+25)MG (BLIST 2X14)	AA	7,73	588	18,97	0,07	0,95	55	720	
1611	PULMICORT INH NE 20X2MLX0,5MG/ML	AA	11,69	557	19,99	0,07	0,95	86	692	
2251	ZOLOFT F.C.TABL 14X100MG	AA	12,37	910	20,43	0,07	0,95	92	1.065	
352	CALCIORAL-D3 CHW TABL 60X500MG400IU	AA	20,31	1.966	19,87	0,07	0,95	149	2.250	
9	ACCU-CHEK AVIVA 50 TAINIES	AA	11,08	705	19,75	0,07	0,95	81	856	
1037	KARVEZIDE TABL 28X(300+12,5)MG	AA	11,24	585	20,11	0,07	0,95	83	701	
1033	KARVEA TABL 28X150MG	AA	9,90	746	20,19	0,07	0,95	73	856	
433	CLARIPEN SUSP 60MLX250MG/5ML	AA	36,42	1.315	19,95	0,07	0,95	268	1.664	
16	ACCUPRON F.C.TABL 28X20MG	AA	14,08	1.200	20,60	0,07	0,95	105	1.383	
423	CIPRALEX TABL 14X10MG	AA	17,22	1.165	19,04	0,07	0,95	124	1.369	
1415	OLARTAN-PLUS F.C.TABL 28X(20+12,5)MG (BLIST ALU)	AA	8,69	743	20,38	0,07	0,95	65	858	

ID	ΕΙΔΟΣ	ABC	ΤΥΠΙΚΗ ΑΠΟΚΛΙΣΗ		ΠΕΡΙΟΔΟΣ		LEAD TIME (ΜΗΝΕΣ)	ΠΟΣΟΣΤΟ ΠΛΗΡΩΣΗΣ	SAFETY STOCK	Smax
			ΖΗΤΗΣΗΣ	ΕΟQ	ΑΝΑΘΕΩ ΡΗΣΗΣ	ΡΗΣΗΣ				
1612	PULMICORT NAS.SP 10MLX64MCGX120DOSE	AA	22,02	1.753	20,95	0,07	0,95	166	2.088	
242	AVODART CAPS 30X0,5MG	AA	7,09	575	20,10	0,07	0,95	52	678	
490	COZAAR F.C.TABL 20X100MG	AA	5,72	591	20,26	0,07	0,95	42	689	
1486	PENNSAID CUT SOL 1,5% 30ML	AA	19,52	1.243	20,38	0,07	0,95	145	1.445	
252	AZOPT EYE DR 5MLX10MG/ML	AA	18,71	1.356	20,78	0,07	0,95	141	1.571	
1818	SOLOSA TABL 30X3MG	AA	10,11	1.162	20,50	0,07	0,95	75	1.296	
1002	INTELECTA OR.SOL 10X10MLX1G/10ML	AA	22,84	2.253	19,91	0,07	0,95	168	2.536	
1967	TEVETEN F.C.TABL 28X600MG	AA	7,80	766	20,28	0,07	0,95	58	863	
2031	TREBON-N OR.SACH 20X600MG	AA	46,00	2.754	20,44	0,07	0,95	343	3.238	
1849	STABILANOL CAPS 7X100MG	AA	12,05	583	21,34	0,07	0,95	92	695	
43	ADALAT-CR CON.R.TABL 28X30MG (BLIST 2X14)	AA	16,19	1.302	21,24	0,07	0,95	123	1.522	
1719	RYTMONORM(PYΘMONOPM) TABL 50X150MG	AA	24,52	2.027	21,35	0,07	0,95	187	2.344	
2237	ZITHROMAX TABL 6X250MG	AA	21,71	1.166	22,53	0,07	0,95	170	1.410	
1584	PROCEF SUSP 100MLX250MG/5ML	AA	19,78	779	22,46	0,07	0,95	154	1.000	
1638	REBIF-44MCG(12MIU) PF.SYR 12X1ML	AB	2,87	57	4,02	0,07	0,95	10	74	
1669	REPLAGAL CS.SOL VIAL 1X3,5MLX1MG/ML	AB	2,41	32	4,39	0,07	0,95	8	47	
683	ENBREL PF.SYR 4X1MLX50MG/1ML+8TOL	AB	3,71	49	5,01	0,07	0,95	14	70	
945	HUMIRA PF.SYR 1X40MG/0,8ML+ALCOHOL PAD	AB	6,15	93	5,06	0,07	0,95	23	129	
244	AVONEX PF.SYR 4X30MCG/0,5ML	AB	2,73	56	5,44	0,07	0,95	11	74	
899	GONAL-F VIAL 1X2MLX1050IU/1,75ML+PFS SOLV	AB	9,18	91	7,05	0,07	0,95	40	141	
824	FORSTEO PEN 1X3MLX20MCG/80ML	AB	2,79	95	7,28	0,07	0,95	12	115	
1740	SANDOGLOBULIN LY INJ 1X6G+SOLV IV	AB	13,15	145	7,69	0,07	0,95	60	225	
931	HEPSERA TABL 30X10MG	AB	4,32	71	7,77	0,07	0,95	20	98	
898	GONAL-F PS.INJ PEN 900IU/1,5ML	AB	8,41	88	8,51	0,07	0,95	40	134	
1276	MIRAPEXIN TABL 100X0,7MG	AB	4,87	168	8,69	0,07	0,95	24	206	
1615	PUREGON CART 1X600IU/0,72ML	AB	13,65	119	9,63	0,07	0,95	70	205	
716	EUCREAS F.C.TABL 60X(50+1000)MG (BLIST PVC/AL)	AB	11,24	262	10,37	0,07	0,95	60	367	
1847	SQ ALUTARD JUDAICA(HONEY BEE) INJ.SOL 1X5ML	AB	5,00	96	10,96	0,07	0,95	27	135	
1517	PHOSTAL MAINTENANCE FL 1X5ML	AB	5,43	121	11,08	0,07	0,95	30	163	
186	ARVEKAP VIAL 1X3,75MG+SOLV+SET	AB	4,90	199	12,11	0,07	0,95	28	249	
400	CERVARIX PF.SYR 1X0,5ML+1NEED	AB	4,69	178	12,53	0,07	0,95	27	232	
1858	STALORAL ORAL MAINT FL 2X10ML	AB	4,96	93	12,92	0,07	0,95	29	123	
177	ARICEPT F.C.TABL 28X10MG	AB	5,35	238	13,46	0,07	0,95	32	286	
396	CELLCEPT TABL 50X500MG	AB	5,21	155	13,43	0,07	0,95	31	196	
178	ARICEPT F.C.TABL 28X5MG	AB	5,57	276	13,97	0,07	0,95	34	329	
621	DOVOBET OINT 60GX(50MCG+0,5MG)/G	AB	9,00	390	15,37	0,07	0,95	58	467	

ID	ΕΙΔΟΣ	ABC	ΤΥΠΙΚΗ	ΕΟQ	ΠΕΡΙΟΔΟΣ	LEAD TIME (ΜΗΝΕΣ)	ΠΟΣΟΣΤΟ ΠΛΗΡΩΣΗΣ	SAFETY STOCK	Smax
			ΑΠΟΚΛΙΣΗ ΖΗΤΗΣΗΣ		ΑΝΑΘΕΩ ΡΗΣΗΣ				
1644	REDUCTIL CAPS 28X15MG	AB	6,06	265	15,39	0,07	0,95	39	326
735	EXELON-TTS SACH 30X4,6MG/24HR	AB	3,44	152	15,49	0,07	0,95	22	189
654	EFEEXOR-XR PR.CAPS 28X150MG	AB	8,20	369	16,42	0,07	0,95	55	457
2272	ZYPREXA C.TABL 28X5MG	AB	7,75	297	16,46	0,07	0,95	52	367
1428	OMNISCAN PF.SYR 1X20MLX287MG/ML	AB	6,08	232	17,24	0,07	0,95	42	306
1763	SERETIDE-DISKUS INH PD (50+500)MCGX60DOSE	AB	6,40	287	17,21	0,07	0,95	44	334
1189	LYRICA HARD CAPS 56X75MG	AB	4,97	401	18,16	0,07	0,95	35	471
170	ARAVA F.C.TABL 30X20MG	AB	6,36	234	17,62	0,07	0,95	44	298
1043	KEPPRA F.C.TABL 30X500MG	AB	7,39	362	17,41	0,07	0,95	51	467
1726	SALOFALK ENEMA 7X4G/60ML 7DOSE	AB	11,77	470	18,19	0,07	0,95	83	571
1643	REDUCTIL CAPS 28X10MG	AB	4,82	261	18,04	0,07	0,95	34	312
381	CASODEX F.C.TABL 28X50MG	AB	2,28	139	19,07	0,07	0,95	16	164
237	AVANDIA F.C.TABL 28X4MG	AB	8,00	494	19,10	0,07	0,95	58	582
29	ACTOS TABL 28X15MG	AB	7,23	476	19,14	0,07	0,95	52	550
31	ACTOS TABL 28X45MG	AB	3,50	252	19,35	0,07	0,95	25	302
27	ACTONEL FC.TAB 2X75MG/TAB (BLIST 1X2)	AB	5,32	469	19,53	0,07	0,95	39	570
1500	PERGOVERIS PS.INJ 1X(150+75)IU	AB	15,61	170	19,72	0,07	0,95	114	316
2040	TRILEPTAL F.C.TABL 50X600MG	AB	8,63	406	19,56	0,07	0,95	63	487
2275	ZYPREXA-VELOTAB DISP TABL 28X5MG	AB	6,53	247	20,47	0,07	0,95	49	310
1034	KARVEA TABL 28X300MG	AB	8,78	520	21,18	0,07	0,95	67	627
1001	INTELECTA GRAN SACH 30X1000MG	AB	6,77	377	20,23	0,07	0,95	50	476
1431	OMRON M3 ΠΙΕΣΟΜΕΤΡΟ ΗΛΕΚΤΡΟΝΙΚΟ	AB	6,53	265	21,17	0,07	0,95	49	331
236	AVANDAMET F.C.TABL 56X(4+1000)MG	AB	3,91	306	21,14	0,07	0,95	30	359
1084	LANTUS PF.PEN 5X3MLX100IU/ML (SOLOSTAR)	AB	4,57	206	20,64	0,07	0,95	34	251
2065	UNITENS F.C.TABL 28X(5+5)MG	AB	8,64	518	21,51	0,07	0,95	66	639
1891	SYMBICORT-TURBUHALER (320+9)MCGX60DOSE	AB	3,37	264	22,58	0,07	0,95	26	325
2217	ZEFFIX F.C.TABL 28X100MG	AB	4,09	204	21,91	0,07	0,95	32	249
1764	SERETIDE-INH (25+125)MCGX120DOSE	AB	7,66	275	22,17	0,07	0,95	59	342
882	GLIVEC F.C.TABL 30X400MG	AC	0,67	19	5,19	0,07	0,95	3	22
291	BETAFERON PS.INJX15+PF.SYRX1,2ML	AC	2,66	41	6,35	0,07	0,95	11	54
1894	SYNAGIS PS.INJ 1X100MG+SOLV	AC	5,10	34	7,57	0,07	0,95	23	55
1637	REBIF-22MCG(6MIU) PF.SYR 12X0,5ML	AC	1,87	38	8,05	0,07	0,95	9	50
883	GLIVEC F.C.TABL 60X100MG	AC	1,21	22	9,69	0,07	0,95	6	30
1179	LUCENTIS INJ SOL 10MG/ML	AC	2,44	24	10,21	0,07	0,95	13	35
1398	NOXAFIL ORAL SUSP 40MG/ML Flx105ML	AC	1,95	34	11,84	0,07	0,95	11	47
1051	KINERET PF.SYR 28X100MG/0,67ML	AC	1,63	27	11,44	0,07	0,95	9	38

ID	ΕΙΔΟΣ	ABC	ΤΥΠΙΚΗ	ΕΟQ	ΠΕΡΙΟΔΟΣ	LEAD TIME (ΜΗΝΕΣ)	ΠΟΣΟΣΤΟ ΠΛΗΡΩΣΗΣ	SAFETY STOCK	Smax
			ΑΠΟΚΛΙΣΗ ΖΗΤΗΣΗΣ		ΑΝΑΘΕΩ ΡΗΣΗΣ				
161	ARANESP PF.PEN 1X500MCG/1ML SURE CLICK	AC	2,09	25	11,47	0,07	0,95	12	37
1741	SANDOSTATIN-LAR VIAL 1X30MG+PF.SYR SOLV+2NEED	AC	1,86	18	11,01	0,07	0,95	10	28
1482	PEGASYS PF.SYR 4X180MCG/0,5ML	AC	4,68	78	11,59	0,07	0,95	26	114
1804	SLIT ONE MAINT THERAPY SET	AC	5,35	81	11,68	0,07	0,95	30	121
1969	THELIN F.C.TABL 28X100MG (BLIST PVC/ALU)	AC	0,60	9	11,68	0,07	0,95	3	13
2016	TRACLEER F.C.TABL 56X62,5MG	AC	0,75	8	11,78	0,07	0,95	4	14
239	AVASTIN VIAL 1X16MLX25MG/ML	AC	3,88	17	12,00	0,07	0,95	22	42
2015	TRACLEER F.C.TABL 56X125MG	AC	0,65	8	12,50	0,07	0,95	4	13
1559	PREOTACT CART 2X100MCG	AC	2,14	56	12,54	0,07	0,95	12	73
2163	XAGRID HARD CAPS 100X0,5MG	AC	1,61	48	12,85	0,07	0,95	10	61
79	ALK- SPECIFIC MAINT INJ.SOL 1X4ML	AC	6,99	85	13,19	0,07	0,95	42	141
478	COPAXONE PF.SYR 28X1MLX20MG/ML	AC	1,36	23	12,86	0,07	0,95	8	29
737	EXELON-TTS SACH 60X4,6MG/24HR (30X2)	AC	2,82	92	13,73	0,07	0,95	17	116
261	BARACLUDE F.C.TABL 30X0,5MG	AC	1,75	42	14,05	0,07	0,95	11	58
1803	SLIT MAINT FL 2X5ML	AC	4,44	65	15,16	0,07	0,95	28	103
746	EXTAVIA VIAL (15+15)X250MCG/ML+SOLV	AC	1,97	18	14,58	0,07	0,95	12	34
316	BOTOX PD.INJ.SOL 1X100IU	AC	3,80	87	15,29	0,07	0,95	24	121
1345	NEORECORMON PF.SYR 4X30000IUX0,6ML	AC	1,10	15	14,95	0,07	0,95	7	22
1616	PUREGON CART 1X900IU/1,08ML	AC	3,49	52	15,96	0,07	0,95	23	84
743	EXJADE DISP TABL 28X250MG (BLIST 4X7)	AC	2,62	40	15,59	0,07	0,95	17	55
81	ALLERGOPHARM MAINT SET INJ.SUSP 1X4,5ML	AC	2,53	79	16,49	0,07	0,95	17	95
479	COPEGUS F.C.TABL 168X200MG	AC	0,67	26	16,61	0,07	0,95	5	32
1944	TEMODAL CAPS 5X250MG	AC	0,70	13	17,21	0,07	0,95	5	21
2097	VECTIBIX CS.SOL 1X5MLX100MG/5ML (20MG/ML)	AC	3,74	32	17,33	0,07	0,95	26	64
1677	RETACRIT PF.SYR 1X1MLX40000IU/ML	AC	3,05	37	17,72	0,07	0,95	21	65
778	FIRAZYR PF.SYR 1X30MG/3ML(10MG/ML)+NEED	AC	1,04	8	17,49	0,07	0,95	7	17
1348	NEULASTA PF.SYR 1X0,6MLX10MG/ML	AC	1,22	14	17,98	0,07	0,95	9	25
2054	TYSABRI CS.SOL VIAL 1X15MLX300MG/15ML	AC	0,52	8	18,22	0,07	0,95	4	14
1259	MIMPARA F.C.TABL 28X30MG	AC	5,05	80	18,64	0,07	0,95	36	128
2073	VALCYTE F.C.TABL 60X450MG	AC	0,81	10	18,73	0,07	0,95	6	18
1856	STALORAL 300 IR MAINT INJ SUSP 2FLX10ML	AC	1,58	49	18,76	0,07	0,95	11	69
1619	PURETHAL (MAINT) INJ SUSP 1X3 ML	AC	2,42	63	19,07	0,07	0,95	17	87
86	ALLERGOVIT MAINT SET INJ.SUSP 1X3ML	AC	3,35	62	18,21	0,07	0,95	24	90
159	ARANESP PF.PEN 1X150MCG/0,3ML SURE CLICK	AC	2,57	45	19,43	0,07	0,95	19	72
1830	SOMATULINE-AUTO-GEL PF.SYR 1X120MG	AC	1,01	12	19,81	0,07	0,95	7	22
1463	OVAPAC CS.SOL VIAL 1X100MG/16,7ML	AC	3,58	34	20,22	0,07	0,95	27	67

ID	ΕΙΔΟΣ	ABC	ΤΥΠΙΚΗ ΑΠΟΚΛΙΣΗ		ΠΕΡΙΟΔΟΣ		LEAD TIME (ΜΗΝΕΣ)	ΠΟΣΟΣΤΟ ΠΛΗΡΩΣΗΣ	SAFETY STOCK	Smax
			ΖΗΤΗΣΗΣ	ΕΟQ	ΑΝΑΘΕΩ ΡΗΣΗΣ	ΡΗΣΗΣ				
1964	TEVAGRASTIM PF.SYR 5X48MIU(480MCG)/0,8ML	AC	1,63	23	20,23	0,07	0,95	12	40	
1617	PUREGON VIAL 5X100IU/0,5ML	AC	6,56	67	20,82	0,07	0,95	49	125	
1338	NEBIDO AMP 1X1000MG/4ML	AC	3,19	123	19,81	0,07	0,95	23	163	
1260	MIMPARA F.C.TABL 28X60MG	AC	1,10	35	20,77	0,07	0,95	8	50	
1502	PERIOCHIP PERIOD.INS 10X2,5MG	AC	2,97	74	20,34	0,07	0,95	22	104	
8	ACAROID MAIN SET INJ SUSP 1X3ML	AC	2,01	47	19,80	0,07	0,95	15	62	
769	FERRIPROX F.C.TABL 100X500MG	AC	0,50	65	21,19	0,07	0,95	4	75	
2249	ZOLADEX PF.SYR 1X10,8MG	AC	1,14	36	21,47	0,07	0,95	9	50	
977	IMUKIN INJ 1X0,1MG/0,5ML SC	AC	10,09	132	21,39	0,07	0,95	77	233	
2078	VALTRES F.C.TABL 42X500MG	AC	1,92	152	21,95	0,07	0,95	15	181	
559	DEPOTHAL INJ SUSP 1X3ML	AC	3,10	52	22,02	0,07	0,95	24	84	
1977	THYROGEN VIAL 2X0,9MG	AC	0,81	15	22,37	0,07	0,95	6	21	
579	DIAMICRON TABL 60X80MG	BA	29,66	2.686	21,40	0,07	0,90	176	2.998	
1581	PRITOR-PLUS TABL 28X(80+12,5)MG	BA	9,94	642	22,02	0,07	0,90	60	757	
580	DIAMICRON-MR C.R.TABL 28X30MG	BA	24,72	2.922	21,46	0,07	0,90	147	3.288	
2220	ZESTORETIC TABL 14X(20+12,5)MG	BA	18,31	1.727	22,21	0,07	0,90	111	1.964	
1063	LACIPIL F.C.TABL 28X4MG (BLIST 4X7)	BA	13,06	910	22,70	0,07	0,90	80	1.026	
229	AUGMENTIN F.C.TABL 16X(500+125)MG (BLIST 4X4)	BA	26,92	2.645	23,24	0,07	0,90	167	2.984	
591	DILATREND TABL 28X25MG	BA	11,01	1.292	22,40	0,07	0,90	67	1.482	
1229	MERIONAL LY VIAL 1X(75+75)IU+SOLV 1X2ML	BA	38,06	862	22,19	0,07	0,90	230	1.212	
1751	SELECTOL F.C.TABL 20X200MG (BLIST)	BA	17,47	1.810	22,82	0,07	0,90	107	2.009	
1247	MICARDIS-PLUS TABL 28X(80+12,5)MG BLISTER	BA	9,36	638	23,38	0,07	0,90	58	763	
1930	TARKA S.R.CAPS 30X(180+2)MG	BA	8,17	613	23,02	0,07	0,90	50	699	
2052	TRUSOPT EYE DR 2% 5ML	BA	15,94	1.148	23,07	0,07	0,90	98	1.295	
2105	VERBORIL CAPS 30X50MG	BA	6,79	929	23,06	0,07	0,90	42	1.041	
963	IMDUR S.R.F.C.TABL 28X60MG	BA	17,73	1.689	24,29	0,07	0,90	112	1.892	
1656	REMERON F.C.TABL 10X45MG	BA	11,01	846	24,43	0,07	0,90	70	1.005	
2228	ZINADOL SUSP 100MLX250MG/5ML	BA	20,39	788	24,06	0,07	0,90	128	953	
770	FERRO-SANOL-DUOD GR.CAPS 50X100MG	BA	11,50	1.060	24,17	0,07	0,90	73	1.185	
1533	PLENDIL S.R.F.C.TABL 28X10MG	BA	9,45	798	25,12	0,07	0,90	61	906	
121	AMOXIL DISP TABL 18X1G (FOIL)	BA	21,13	1.846	24,79	0,07	0,90	135	2.119	
1993	TILDIEM TABL 30X60MG	BA	36,34	3.550	24,56	0,07	0,90	231	3.963	
440	CLEXANE PF.SYR 2X60MG/0,6ML 6000AXA	BA	21,57	929	24,75	0,07	0,90	138	1.164	
1199	MAG-3 ORAL AMP 20X1,5G/10ML	BA	19,37	2.370	25,63	0,07	0,90	126	2.684	
2176	XEFO-RAPID F.C.TABL 30X8MG	BA	12,19	1.175	26,11	0,07	0,90	80	1.339	
232	AUGMENTIN SUSP 70MLX457MG/5ML	BA	38,48	1.708	26,18	0,07	0,90	253	2.068	

ID	ΕΙΔΟΣ	ABC	ΤΥΠΙΚΗ	ΕΟQ	ΠΕΡΙΟΔΟΣ	LEAD TIME (ΜΗΝΕΣ)	ΠΟΣΟΣΤΟ ΠΛΗΡΩΣΗΣ	SAFETY STOCK	Smax
			ΑΠΟΚΛΙΣΗ ΖΗΤΗΣΗΣ		ΑΝΑΘΕΩ ΡΗΣΗΣ				
44	ADALAT-CR CON.R.TABL 28X60MG (BLIST 2X14)	BA	6,67	763	25,63	0,07	0,90	43	880
1682	RIFACOL C.TABL 12X200MG	BA	19,27	1.483	25,92	0,07	0,90	126	1.702
2084	VASCACE-PLUS F.C.TABL 28X(5+12,5)MG	BA	9,24	837	25,48	0,07	0,90	60	938
1512	PHARMATON-GERIATRIC SOF CAPSX30 (BLIST 3X10)	BA	13,33	1.636	26,29	0,07	0,90	88	1.875
1990	TILDIEM C.R.CAPS 30X200MG	BA	10,55	954	26,00	0,07	0,90	69	1.067
692	ENTACT F.C.TABL 14X10MG	BA	12,03	858	26,06	0,07	0,90	79	1.003
211	ATORSTAT F.C.TABL 14X20MG	BA	7,72	704	25,58	0,07	0,90	50	824
1664	RENITEC TABL 10X20MG	BA	34,63	2.618	26,12	0,07	0,90	227	2.999
1198	MADOPAR TABL 30X(200+50)MG	BA	27,71	2.308	26,16	0,07	0,90	182	2.681
1123	LIPIDIL CAPS 30X200MG	BA	10,01	1.042	25,94	0,07	0,90	65	1.281
2268	ZYLORIC TABL 25X100MG	BA	63,87	8.663	27,14	0,07	0,90	427	9.626
58	AEROLIN INHALER 100MCGX200DOSE	BA	70,73	4.047	27,45	0,07	0,90	475	4.795
689	ENGERIX PF.SYR 1X0,5MLX10MCG/0,5ML+NEED+BACK STO	BA	14,08	1.226	27,21	0,07	0,90	94	1.408
726	EVIOL CAPS 20X100MG	BA	57,47	5.652	26,73	0,07	0,90	381	6.359
864	FYSIOFOL ORAL VIAL 10X(800+0,185)MG	BA	11,46	1.335	27,12	0,07	0,90	77	1.455
228	AUGMENTIN F.C.TABL 12X(875+125)MG (BLIST 3X4)	BA	17,72	1.498	27,97	0,07	0,90	120	1.657
2071	UTROGESTAN SOF CAPS 30X100MG	BA	19,38	1.770	27,23	0,07	0,90	130	2.048
1373	NOOTROP C.TABL 30X1,2G	BA	24,44	2.715	27,05	0,07	0,90	163	3.062
2222	ZESTRIL TABL 28X20MG	BA	11,72	1.022	27,33	0,07	0,90	79	1.162
1886	SUPERAMIN ORAL AMP 10X10ML	BA	21,00	1.775	27,87	0,07	0,90	142	2.057
1950	TENORMIN F.C.TABL 28X25MG	BA	41,18	4.260	27,40	0,07	0,90	277	4.776
481	CO-RENITEC TABL 10X(20+12,5)MG	BA	17,12	2.335	27,52	0,07	0,90	115	2.550
1469	PACTENS C.TABL 30X10MG	BA	9,32	1.257	27,65	0,07	0,90	63	1.419
1296	MONOPRIL TABL 14X20MG	BA	10,60	1.266	29,08	0,07	0,90	73	1.433
840	FRUMIL TABL 28X(40+5)MG	BA	18,11	1.671	28,03	0,07	0,90	123	1.880
2049	TROFOCARD E.C.TABL 30X614,8MG	BA	27,69	2.888	28,03	0,07	0,90	188	3.274
350	CALCIORAL CHW TABL 20X500MG	BA	47,26	6.162	28,95	0,07	0,90	326	6.865
2152	VOLTAREN EMULGEL 1% 100G PE/ALU	BA	36,12	2.668	28,31	0,07	0,90	247	2.850
1576	PRIORIX VIAL 1X0,5ML+PF.SYR 1X0,5ML	BA	10,51	799	29,41	0,07	0,90	73	920
1992	TILDIEM PR.TABL 30X90MG (BT 2X15)	BA	13,26	1.930	29,07	0,07	0,90	92	2.147
1301	MONOSORDIL TABL 50X20MG	BA	20,26	2.262	29,41	0,07	0,90	141	2.604
1091	LASIX TABL 12X40MG	BA	64,00	9.453	29,25	0,07	0,90	444	10.467
1350	NEUROBION DRAG 20X(100+200+0,2)MG	BA	37,29	4.026	28,90	0,07	0,90	257	4.545
806	FLUDEX PR.TABL 30X1,5MG	BA	15,26	1.643	28,25	0,07	0,90	104	1.798
1836	SOTALOL/GENERICIS TABL 30X80MG	BA	20,42	3.318	29,52	0,07	0,90	142	3.806
1103	LESCOL CAPS 14X40MG	BA	9,83	927	29,62	0,07	0,90	69	1.040

ID	ΕΙΔΟΣ	ABC	ΤΥΠΙΚΗ	ΕΟQ	ΠΕΡΙΟΔΟΣ	LEAD TIME (ΜΗΝΕΣ)	ΠΟΣΟΣΤΟ ΠΛΗΡΩΣΗΣ	SAFETY STOCK	Smax
			ΑΠΟΚΛΙΣΗ ΖΗΤΗΣΗΣ		ΑΝΑΘΕΩ ΡΗΣΗΣ				
384	CECLOR MR C.R.TABL 8X750MG	BA	12,60	1.164	29,73	0,07	0,90	88	1.351
1336	NATECAL-D3 CHW TABL 60X1500MG+400IU	BA	11,07	1.184	29,59	0,07	0,90	77	1.320
372	CARVEDILEN F.C.TABL 30X12,5MG	BA	9,97	1.224	30,84	0,07	0,90	71	1.372
555	DEPON TABL 20X500MG	BA	179,52	18.583	31,34	0,07	0,90	1.289	20.792
1874	STILNOX F.C.TABL 30X10MG	BA	16,60	2.264	30,63	0,07	0,90	118	2.507
418	CIBADREX F.C.TABL 14X(20+25)MG	BA	9,61	910	30,26	0,07	0,90	68	1.024
841	FUCICORT CREAM (2+0,1)% 15G	BA	32,70	1.909	32,39	0,07	0,90	239	2.278
1567	PREZOLON TABL 30X5MG	BA	35,91	3.974	31,43	0,07	0,90	258	4.524
1114	LEXOTANIL TABL 30X3MG	BA	49,38	5.926	31,04	0,07	0,90	353	6.622
1939	TEARS-NATURALE-FREE SD 30X0,6ML	BA	35,68	2.147	31,86	0,07	0,90	258	2.417
1310	MUCOSOLVAN SYR 125MLX30MG/5ML	BA	38,08	2.438	32,20	0,07	0,90	277	2.741
1149	LOFTYL C.TABL 20X300MG	BA	18,49	1.935	31,45	0,07	0,90	133	2.136
2231	ZIPTEK C.TABL 20X10MG	BA	17,96	1.708	31,35	0,07	0,90	129	1.974
991	INNOHEP PF.SYR 10X0,45ML 4500AXA	BA	27,90	1.031	32,06	0,07	0,90	203	1.351
776	FILICINE TABL 30X5MG	BA	37,90	6.783	32,14	0,07	0,90	276	7.593
273	BEPANTHOL FACE CREAM 75ML	BA	24,21	1.218	32,25	0,07	0,90	176	1.560
383	CECLOR CAPS 12X500MG	BA	15,62	1.161	29,08	0,07	0,90	108	1.380
1163	LONARID-N TABL 20X(400+50+10)MG	BA	25,65	4.385	33,16	0,07	0,90	189	4.823
387	CECLOR SUSP 60MLX375MG/5ML	BA	18,04	1.107	32,70	0,07	0,90	132	1.303
1046	KERLONE S.C.TABL 28X20MG	BA	15,12	1.482	32,61	0,07	0,90	111	1.694
2110	VERTIGO-VOMEX C.R.CAPS 20X225MG	BA	9,47	993	32,04	0,07	0,90	69	1.117
1374	NOOTROP OR.SACH 30X2400MG	BA	5,75	979	31,97	0,07	0,90	42	1.102
2252	ZOLOFT F.C.TABL 14X50MG	BA	6,26	934	34,02	0,07	0,90	47	1.060
1948	TENORETIC C.TABL 28X(50+12,5)MG	BA	12,99	1.920	31,67	0,07	0,90	94	2.116
1798	SINTROM TABL 20X4MG	BA	48,95	6.647	32,36	0,07	0,90	357	7.447
2168	XANAX TABL 30X0,5MG	BA	27,61	3.878	34,96	0,07	0,90	209	4.369
1190	LYSOPAINE TABL 20X5MG	BA	52,84	3.171	33,03	0,07	0,90	390	3.498
1151	LOFTYL F.C.TABL 15X600MG	BA	7,48	1.182	33,85	0,07	0,90	56	1.342
522	DALACIN-C CAPS 16X300MG	BA	8,90	1.808	36,50	0,07	0,90	69	1.957
553	DEPON EFF TABL 10X500MG	BA	89,56	8.299	35,19	0,07	0,90	682	9.483
807	FLUDEX S.C.TABL 30X2,5MG	BA	23,84	2.336	34,91	0,07	0,90	181	2.635
374	CARVEDILEN F.C.TABL 30X6,25MG	BA	12,93	1.657	35,02	0,07	0,90	98	1.868
1542	PONSTAN F.C.TABL 15X500MG	BA	44,55	6.027	35,93	0,07	0,90	343	6.661
276	BEPANTHOL Σ Ω Μ Α Τ Ο Σ ANTIHΛΙΑΚΗ SPF 20 200ML	BA	53,57	1.023	33,01	0,07	0,90	395	1.601
557	DEPON-MAXIMUM EFF TABL 8X1G STRIP	BA	136,15	7.654	35,80	0,07	0,90	1.045	8.760
1978	THYROHORMONE TABL 100X0,1MG	BA	25,56	4.294	35,56	0,07	0,90	196	4.726

ID	ΕΙΔΟΣ	ABC	ΤΥΠΙΚΗ ΑΠΟΚΛΙΣΗ		ΠΕΡΙΟΔΟΣ		LEAD TIME (ΜΗΝΕΣ)	ΠΟΣΟΣΤΟ ΠΛΗΡΩΣΗΣ	SAFETY STOCK	Smax
			ΖΗΤΗΣΗΣ	ΕΟQ	ΑΝΑΘΕΩ ΡΗΣΗΣ					
1951	TENORMIN TABL 28X50MG	BA	22,57	3.321	35,42	0,07	0,90	172	3.682	
280	BESPAR TABL 20X10MG	BA	10,79	1.183	36,03	0,07	0,90	83	1.294	
1378	NORGESIC TABL 30X(450+35)MG	BA	27,25	3.883	35,12	0,07	0,90	207	4.408	
141	ANGORON TABL 30X200MG	BA	13,89	2.414	36,41	0,07	0,90	108	2.707	
275	ΒΕΡΑΝΘΟΛ Π Ρ Ο Σ Ω Π Ο Υ ΑΝΤΙΗΛΙΑΚΗ 75 ML SPF 30	BA	47,62	916	33,64	0,07	0,90	354	1.439	
1218	MEGA-CALCIUM EFF TABL 20X(0,8+5,23G	BA	14,17	2.248	36,21	0,07	0,90	109	2.523	
511	DAFLON F.C.TABL 30X(450+50)MG	BA	13,25	1.469	35,11	0,07	0,90	101	1.674	
2057	ULTRA-LEVURE CAPS 20X56,5MG	BA	19,77	4.117	37,58	0,07	0,90	155	4.568	
148	ANTIVOM TABL 50X16MG	BA	4,80	1.214	36,11	0,07	0,90	37	1.280	
1651	REFRESH COLL (1,4+0,6)% 30PIPX0,4ML	BA	31,93	2.251	38,35	0,07	0,90	254	2.468	
636	DUPHALAC SYR 300MLX667MG/ML	BA	15,36	2.740	35,94	0,07	0,90	118	2.992	
120	AMOXIL CAPS 18X500MG (BLIST)	BA	16,31	2.284	38,26	0,07	0,90	129	2.513	
420	CILROTON F.C.TABL 30X10MG	BA	18,65	2.988	37,14	0,07	0,90	146	3.264	
1816	SOLOSA TABL 30X1MG	BA	11,17	1.802	37,73	0,07	0,90	88	1.988	
1474	PANADOL-EXTRA TABL 16X(500+65)MG (BLIST 2X8)	BA	56,11	5.497	37,77	0,07	0,90	442	6.132	
1300	MONOSORDIL C.R.CAPS 14X60MG	BA	7,78	1.517	38,28	0,07	0,90	62	1.690	
1473	PANADOL-EXTRA EFF TABL 16X(500+65)MG (FOIST 8X2)	BA	36,01	4.034	37,97	0,07	0,90	285	4.559	
992	INNOHEP PF.SYR 2X0,35ML 3500AXA	BA	20,05	1.359	40,23	0,07	0,90	163	1.533	
2174	XEFO F.C.TABL 20X8MG	BA	8,68	1.572	41,12	0,07	0,90	71	1.783	
1021	ISOPTIN S.R.F.C.TABL 20X240MG	BA	7,77	1.306	39,66	0,07	0,90	63	1.446	
1791	SINECOD SYR 200MLX7,5MG/5ML	BA	25,85	1.654	39,81	0,07	0,90	209	1.895	
1529	PLAQUENIL S.C.TABL 30X200MG	BA	12,78	1.743	41,05	0,07	0,90	105	1.993	
836	FRAXIPARINE PF.SYR 2X0,6ML 5700AXA	BA	45,86	1.012	36,35	0,07	0,90	355	1.335	
1878	STREPSILS LOZX16 LEMON SUGAR FREE	BA	48,84	3.089	41,06	0,07	0,90	401	3.591	
887	GLUCOBAY TABL 30X100MG	BA	9,90	1.179	41,75	0,07	0,90	82	1.325	
1681	RIBRAIN TABL 50X6MG	BA	7,88	1.382	41,02	0,07	0,90	65	1.540	
1113	LEXOTANIL TABL 30X1,5MG	BA	36,42	4.670	41,27	0,07	0,90	300	5.279	
1575	PRINZIDE TABL 10X(20+12,5)MG	BA	10,04	1.263	41,45	0,07	0,90	83	1.389	
646	DUSPATALIN S.C.TABL 50X100MG	BA	13,07	1.783	40,67	0,07	0,90	107	1.988	
2267	ZYLAPOUR TABL 30X300MG	BA	18,09	3.506	42,20	0,07	0,90	151	3.844	
539	DELIMON EYE SOL 0,1% 20PIPX0,4ML	BA	14,61	1.313	43,10	0,07	0,90	123	1.410	
1216	MEDROL TABL 14X16MG	BA	20,53	2.656	45,02	0,07	0,90	177	3.042	
1602	PROSPAN OR.SOL 100MLX35MG/5ML	BA	15,72	1.257	43,91	0,07	0,90	134	1.461	
1573	PRINIVIL TABL 10X20MG	BA	10,63	1.270	44,02	0,07	0,90	90	1.417	
2124	VIBRAMYCIN DISP TABL 8X100MG	BA	30,40	4.082	46,72	0,07	0,90	267	4.626	
1938	TEARS-NATURALE COLL (0,1+0,3)% 15ML	BA	37,41	2.597	45,93	0,07	0,90	325	2.909	

ID	ΕΙΔΟΣ	ABC	ΤΥΠΙΚΗ	ΕΟQ	ΠΕΡΙΟΔΟΣ	LEAD TIME (ΜΗΝΕΣ)	ΠΟΣΟΣΤΟ ΠΛΗΡΩΣΗΣ	SAFETY STOCK	Smax
			ΑΠΟΚΛΙΣΗ ΖΗΤΗΣΗΣ		ΑΝΑΘΕΩ ΡΗΣΗΣ				
2221	ZESTRIL TABL 14X10MG	BA	8,59	1.221	44,57	0,07	0,90	74	1.368
308	BISOLVON SYR 250MLX8MG/5ML	BA	21,01	1.288	46,51	0,07	0,90	184	1.399
1045	KERLONE F.C.TABL 14X20MG (BLIST 1X14)	BA	10,82	1.938	44,52	0,07	0,90	93	2.103
1932	TARONTAL GR.TABL 20X400MG	BA	14,21	1.924	45,30	0,07	0,90	123	2.181
1042	KEPPRA F.C.TABL 30X1000MG	BB	3,81	168	21,85	0,07	0,90	23	200
71	ALDARA CR.EXT.US 5% SACH 12X250MG	BB	3,83	172	21,54	0,07	0,90	23	219
1145	LOCERYL NAIL LAQUER 5% 5ML	BB	4,49	437	22,21	0,07	0,90	27	495
1772	SEROQUEL F.C.TABL 60X100MG	BB	3,17	202	23,05	0,07	0,90	20	238
2121	VIAGRA TABL 8X50MG	BB	2,81	220	23,79	0,07	0,90	18	254
1275	MIRAPEXIN TABL 100X0,18MG	BB	3,19	324	23,17	0,07	0,90	20	349
2112	VESICARE F.C.TABL 30X5MG	BB	3,98	302	21,92	0,07	0,90	24	360
1778	SEROXAT F.C.TABL 30X30MG	BB	5,34	349	22,83	0,07	0,90	33	401
1493	PENTAVAC PF.SYR 1X0,5ML+2NEED	BB	8,14	513	22,93	0,07	0,90	50	608
2004	TOPAMAC F.C.TABL 60X50MG	BB	3,80	293	22,67	0,07	0,90	23	331
457	CO-DIOVAN F.C. TAB 14X(320+25)MG	BB	10,46	552	22,71	0,07	0,90	64	693
1171	LORBEP CAPS 10X400MG	BB	8,81	395	23,64	0,07	0,90	55	443
867	GALVUS TABL 28X50MG (BLIST)	BB	3,61	238	22,80	0,07	0,90	22	288
476	COPALIA F.C.TABL 28X(10+160)MG (BLIST PVC)	BB	5,83	344	22,81	0,07	0,90	36	402
1202	MAGNEVIST INJ 1X20MLX469,01MG/ML IV	BB	2,77	168	23,99	0,07	0,90	17	199
1586	PROCORALAN F.C.TABL 56X5MG (PVCAL)	BB	3,27	208	22,75	0,07	0,90	20	246
1859	STARLIX F.C.TABL 84X120MG	BB	4,03	378	23,60	0,07	0,90	25	419
790	FLIXOTIDE AER INH 250MCGX120DOSE	BB	6,34	361	24,47	0,07	0,90	40	433
1694	RISPERDAL F.C.TABL 20X4MG	BB	4,21	236	23,81	0,07	0,90	26	287
1085	LAPRAZOL CAPS 14X30MG	BB	5,41	635	24,07	0,07	0,90	34	703
1356	NEXIUM GR.TABL 14X40MG	BB	30,01	518	24,60	0,07	0,90	191	561
1640	RECTOGESIC REC OINT 0,4% 30G	BB	3,34	222	24,68	0,07	0,90	21	273
1079	LAMISIL TABL 28X250MG	BB	5,69	307	24,50	0,07	0,90	36	373
1392	NOVOMIX-30 FLEXPEN 5X3MLX100IU/ML	BB	8,60	294	24,84	0,07	0,90	55	374
1186	LYRICA HARD CAPS 56X150MG	BB	3,29	187	25,82	0,07	0,90	21	219
1104	LESCOL-XL RET TABL 28X80MG	BB	7,81	643	24,45	0,07	0,90	50	736
184	ARVEKAP LY VIAL 7X0,1MG+ AMP 7X1ML	BB	10,73	365	25,49	0,07	0,90	70	474
190	ASACOL GR.TABL 60X800MG	BB	3,59	289	24,59	0,07	0,90	23	330
432	CLARIPEN F.C.TABL 21X500MG	BB	7,39	413	25,42	0,07	0,90	48	488
1108	LEVEMIR FLEXPEN 5X3MLX100U/ML	BB	3,59	191	24,88	0,07	0,90	23	234
355	CALSYNAR NAS.SP 100IUX28DOSE	BB	3,82	294	24,99	0,07	0,90	24	346
1014	IPRAMID F.C.TABL 30X40MG	BB	3,96	303	25,43	0,07	0,90	26	341

ID	ΕΙΔΟΣ	ABC	ΤΥΠΙΚΗ	ΕΟQ	ΠΕΡΙΟΔΟΣ	LEAD TIME (ΜΗΝΕΣ)	ΠΟΣΟΣΤΟ ΠΛΗΡΩΣΗΣ	SAFETY STOCK	Smax
			ΑΠΟΚΛΙΣΗ ΖΗΤΗΣΗΣ		ΑΝΑΘΕΩ ΡΗΣΗΣ				
1031	JANUMET F.C.TAB 56X(50+850)MG (BLISTER 4X14)	BB	7,52	209	25,18	0,07	0,90	48	294
915	HADLINOL CAPS 7X100MG	BB	8,15	497	26,68	0,07	0,90	54	572
1278	MIRAPEXIN TABL 30X0,7MG	BB	2,17	221	26,10	0,07	0,90	14	247
730	EXELON CAPS 28X3MG	BB	4,96	255	25,52	0,07	0,90	32	318
1244	MICARDIS TABL 28X40MG	BB	7,48	606	26,54	0,07	0,90	49	710
235	AVANDAMET F.C.TABL 56X(2+1000)MG	BB	5,02	377	26,32	0,07	0,90	33	429
2060	ULTRAVIST-300]VIAL 100ML	BB	5,63	223	26,63	0,07	0,90	37	280
1351	NEURONTIN CAPS 50X300MG	BB	5,68	504	27,78	0,07	0,90	38	598
1036	KARVEZIDE TABL 28X(150+12,5)MG	BB	7,07	552	27,19	0,07	0,90	47	642
1892	SYMBICORT-TURBUHALER (80+4,5)MCGX120DOSE	BB	5,06	264	27,41	0,07	0,90	34	314
238	AVANDIA F.C.TABL 28X8MG	BB	2,06	230	26,75	0,07	0,90	14	265
2089	VASSOR F.C.TABL 30X40MG	BB	4,27	272	25,60	0,07	0,90	28	329
946	HUMULIN-M3 CART 5X3MLX100IU/ML	BB	6,39	444	26,58	0,07	0,90	42	498
468	COMTAN F.C.TABL 60X200MG	BB	5,07	193	26,46	0,07	0,90	33	231
1220	MEMODRIN F.C.TABL 20X750MG	BB	8,81	609	27,12	0,07	0,90	59	746
2003	TOPAMAC F.C.TABL 60X25MG	BB	5,75	422	26,60	0,07	0,90	38	489
635	DUOTRAV EYE DR 2,5MLX(40MCG+5MG)/ML	BB	5,81	584	27,59	0,07	0,90	39	670
205	ATACAND TABL 14X32MG	BB	6,36	685	28,36	0,07	0,90	43	811
664	ELIDEL CREAM 1% 30G	BB	5,12	320	27,20	0,07	0,90	34	371
1030	JANUMET F.C.TAB 56X(50+1000)MG (BLISTER 4X14)	BB	4,99	196	26,87	0,07	0,90	33	261
1412	OLARTAN TABL 28X10MG	BB	8,05	695	27,82	0,07	0,90	54	815
1774	SEROQUEL F.C.TABL 60X25MG	BB	5,57	331	28,33	0,07	0,90	38	394
819	FORADIL INH CAPS 60X12MCG	BB	5,83	406	26,65	0,07	0,90	39	466
313	BOOSTRIX-POLIO PF.SYR 1X0,5ML	BB	8,78	454	27,95	0,07	0,90	60	569
1416	OLARTAN-PLUS F.C.TABL 28X(20+25)MG (BLIST ALU)	BB	5,56	528	28,50	0,07	0,90	38	596
2178	XENETIX INJ 100MLX300MGI/ML	BB	7,89	253	28,39	0,07	0,90	54	338
248	AZATHIOPRINE TABL 100X50MG	BB	6,23	566	28,65	0,07	0,90	43	651
999	INSPIRA F.C.TABL 20X50MG	BB	4,39	224	29,18	0,07	0,90	30	278
212	ATORSTAT F.C.TABL 14X40MG	BB	5,29	377	27,56	0,07	0,90	36	443
1414	OLARTAN TABL 28X40MG	BB	4,52	451	29,44	0,07	0,90	31	517
868	GANFORT EYE DR 3MLX(5+0,3)MG	BB	6,29	455	28,74	0,07	0,90	43	533
441	CLEXANE PF.SYR 2X80MG/0,8ML 8000AXA	BB	16,25	649	28,30	0,07	0,90	111	841
	TILDIEM C.R.CAPS 28X300MG	BB	4,95	756	28,41	0,07	0,90	34	829
690	ENGERIX PF.SYR 1X1MLX20MCG/ML+NEED+BACK STOP SYR	BB	7,13	711	29,08	0,07	0,90	49	834
1934	TAVANIC F.C.TABL 5X500MG	BB	9,92	538	28,22	0,07	0,90	68	692
1210	MAXEPA OIL 150MLX(791+527)MG/5ML	BB	4,90	319	27,80	0,07	0,90	33	360

ID	ΕΙΔΟΣ	ABC	ΤΥΠΙΚΗ	ΕΟQ	ΠΕΡΙΟΔΟΣ	LEAD TIME (ΜΗΝΕΣ)	ΠΟΣΟΣΤΟ ΠΛΗΡΩΣΗΣ	SAFETY STOCK	Smax
			ΑΠΟΚΛΙΣΗ ΖΗΤΗΣΗΣ		ΑΝΑΘΕΩ ΡΗΣΗΣ				
157	APROVEL TABL 28X75MG	BB	6,76	635	28,98	0,07	0,90	47	704
1632	RASILEZ F.C.TABL 28X300MG (BLIST)	BB	7,75	288	28,76	0,07	0,90	53	389
617	DOSTINEX TABL 8X0,5MG	BB	3,53	290	30,88	0,07	0,90	25	323
693	ENTACT F.C.TABL 14X20MG	BB	4,49	378	28,89	0,07	0,90	31	436
1140	LIVIAL TABL 30X2,5MG	BB	5,22	590	30,90	0,07	0,90	37	654
11	ACCU-CHEK COMPACT 50 TAINIES	BB	6,15	454	30,61	0,07	0,90	44	560
1552	PRAVALIP TABL 28X40MG (BLIST 2X14)	BB	2,47	283	30,65	0,07	0,90	18	291
1422	OLMETEC-PLUS F.C.TABL 28X(20+25)MG (BLIST ALU)	BB	4,84	483	31,71	0,07	0,90	35	555
427	CIPROXIN-XR C.R.TABL 7X1000MG (BLIST 1X7)	BB	5,10	364	30,92	0,07	0,90	36	448
965	IMIGRAN F.C.TABL 2X100MG	BB	8,52	622	31,10	0,07	0,90	61	727
1952	TENSOVAL DUO CONTROL	BB	5,70	265	30,75	0,07	0,90	41	335
1206	MANYPER TABL 28X20MG	BB	5,33	560	29,23	0,07	0,90	37	612
1367	NITRONG-TTS 30X5MG/24HR	BB	6,90	692	30,79	0,07	0,90	49	795
1072	LAMICTAL TABL 30X100MG	BB	4,60	306	31,34	0,07	0,90	33	353
1613	PULMICORT TURBUHALER 200MCGX200DOSE	BB	4,08	340	31,58	0,07	0,90	29	389
1286	MIXTARD-30-PENFILL INJ 5X3MLX100IU/DOSE	BB	5,65	346	31,05	0,07	0,90	40	377
1184	LUMIGAN EYE DR 3MLX0,3MG/ML	BB	6,35	590	31,71	0,07	0,90	46	664
1302	MOTENS F.C.TABL 28X4MG	BB	6,27	674	31,43	0,07	0,90	45	772
568	DETRUSITOL-SR PR.CAPS 28X4MG	BB	3,60	234	31,96	0,07	0,90	26	276
145	ANTICHOL F.C.TABL 30X40MG	BB	3,20	244	31,73	0,07	0,90	23	301
1727	SALOFALK SUPP 20X500MG	BB	7,30	661	31,25	0,07	0,90	52	758
1129	LIPOZID F.C.TABL 30X40MG	BB	11,29	229	31,96	0,07	0,90	82	350
1172	LORBET GR.A.OR.SUS. 50MLX200MG/5ML	BB	10,22	571	32,14	0,07	0,90	74	686
780	FISIOTENS F.C.TABL 28X0,3MG	BB	4,41	616	30,79	0,07	0,90	31	668
2088	VASSOR F.C.TABL 30X20MG	BB	5,22	405	30,63	0,07	0,90	37	470
680	EMSELEX PR.TABL 28X7,5MG	BB	3,08	237	32,10	0,07	0,90	22	262
1963	TETRAVAC PF.SYR 1X0,5ML+2NEED	BB	8,34	731	32,66	0,07	0,90	61	838
1583	PROCEF F.C.TABL 12X500MG	BB	4,82	487	33,17	0,07	0,90	36	552
488	COVERSYL F.C.TABL 30X10MG	BB	6,33	504	31,98	0,07	0,90	46	579
2086	VASEXTEN C.R.CAPS 28X10MG	BB	6,05	634	31,46	0,07	0,90	44	714
552	DEPAKINE-CHRONO PR.TABL 60X500MG	BB	7,25	744	33,14	0,07	0,90	54	820
118	AMLOTENS TABL 30X10MG	BB	5,08	553	33,60	0,07	0,90	38	635
779	FISIOTENS F.C.TABL 28X0,2MG	BB	7,27	784	32,15	0,07	0,90	53	876
1717	RUPAFIN TABL 30X10MG	BB	13,41	696	33,27	0,07	0,90	99	872
233	AURID NAS.SP 10MLX100MCGX200DOSE	BB	7,18	606	33,82	0,07	0,90	54	741
2012	TOUCH-IN PLUS X 50 TAINIES	BB	29,57	854	34,27	0,07	0,90	222	1.174

ID	ΕΙΔΟΣ	ABC	ΤΥΠΙΚΗ	ΕΟQ	ΠΕΡΙΟΔΟΣ	LEAD TIME (ΜΗΝΕΣ)	ΠΟΣΟΣΤΟ ΠΛΗΡΩΣΗΣ	SAFETY STOCK	Smax
			ΑΠΟΚΛΙΣΗ ΖΗΤΗΣΗΣ		ΑΝΑΘΕΩ ΡΗΣΗΣ				
467	COMBIGAN EYE DR (0,2+0,5)% 5ML	BB	6,96	540	33,73	0,07	0,90	52	623
1476	PANCORAN-TTS 30X5MG/24HR	BB	7,19	706	33,76	0,07	0,90	54	810
943	HUMALOG CART 5X3MLX100IU/ML	BB	3,13	244	34,09	0,07	0,90	23	287
1436	ONE-ALPHA SOF CAPS 100X0,25MCG	BB	6,30	679	35,47	0,07	0,90	48	762
1843	SPORANOX CAPS 15X100MG	BB	8,23	511	34,60	0,07	0,90	62	623
1289	M-M-RVAXPRO PF.SYR 1X0,5ML+SOLV+2NEED	BB	8,61	665	35,01	0,07	0,90	65	796
994	INNOHEP PF.SYR 2X0,5ML 10000AXA	BB	15,63	558	35,19	0,07	0,90	119	683
900	GONAL-F VIAL 1X75IU+PFS SOLV	BB	10,63	287	35,17	0,07	0,90	81	366
19	ACCURAN SOF CAPS 30X20MG	BB	6,92	408	35,40	0,07	0,90	53	488
1578	PRITOR TABL 28X40MG	BB	5,50	439	35,20	0,07	0,90	42	520
980	INDOXYL GEL (1+5)% 25G	BB	5,54	561	35,42	0,07	0,90	42	626
691	ENIT TABL 30X(10+20)MG	BB	4,72	405	34,40	0,07	0,90	35	462
1692	RISPERDAL F.C.TABL 20X2MG	BB	3,26	323	35,31	0,07	0,90	25	366
1861	STARLIX F.C.TABL 84X60MG	BB	2,95	259	35,11	0,07	0,90	22	301
1720	RYTMONORM(PYΘMONOPM) TABL 50X300MG	BB	5,55	632	35,43	0,07	0,90	42	717
453	CO-DALZAD F.C.TABL 14X(160+12,5)MG	BB	5,93	606	34,88	0,07	0,90	45	703
1052	KLARICID F.C.TABL 12X250MG	BB	9,89	904	35,50	0,07	0,90	76	994
1064	LACITENS F.C.TABL 28X4MG	BB	5,72	570	35,81	0,07	0,90	44	651
1305	MOVATEC TABL 30X15MG	BB	8,62	738	37,04	0,07	0,90	67	843
1055	KLARICID SUSP 60MLX250MG/5ML	BB	13,68	676	34,58	0,07	0,90	103	815
188	ASACOL E.C.TABL 30X400MG	BB	8,01	908	36,20	0,07	0,90	62	962
1221	MEMODRIN SACH 10X1500MG	BB	6,25	442	36,10	0,07	0,90	48	528
1418	OLMETEC TABL 28X10MG	BB	2,93	525	38,56	0,07	0,90	23	610
1420	OLMETEC TABL 28X40MG	BB	3,11	354	38,06	0,07	0,90	25	420
503	CYMBALTA CR CAPS 28X30MG	BB	3,85	364	37,59	0,07	0,90	30	431
2083	VASCACE F.C.TABL 28X5MG	BB	4,05	480	36,46	0,07	0,90	31	543
567	DETRUSITOL F.C.TABL 28X2MG	BB	5,50	420	38,75	0,07	0,90	44	485
1223	MENINGITEC PF.SYR 1X10MCG/0,5ML+NEED	BB	10,06	283	37,89	0,07	0,90	79	366
1466	OXEZ TURBUHALER 9MCGX60DOSE	BB	3,88	302	38,54	0,07	0,90	31	343
791	FLIXOTIDE AER INH 50MCGX120DOSE	BB	11,90	808	38,17	0,07	0,90	94	960
2246	ZOFEPRIIL-PLUS F.C.TABL 28X(30+12,5)MG	BB	6,65	544	38,68	0,07	0,90	53	655
1540	POLIMOD OR.SACH 10X800MG	BB	6,86	436	37,76	0,07	0,90	54	484
2039	TRILEPTAL F.C.TABL 50X300MG	BB	4,04	367	38,17	0,07	0,90	32	411
1563	PRETERAX TABL 30X(2+0,625)MG	BB	4,06	412	35,49	0,07	0,90	31	461
218	ATROST F.C.TABL 14X20MG	BB	5,80	485	38,22	0,07	0,90	46	585
1438	ONE-ALPHA SOFT CAPS 100X0,50MCG (BLIST 10X10)	BB	3,60	276	39,03	0,07	0,90	29	310

ID	ΕΙΔΟΣ	ABC	ΤΥΠΙΚΗ	ΕΟQ	ΠΕΡΙΟΔΟΣ	LEAD TIME (ΜΗΝΕΣ)	ΠΟΣΟΣΤΟ ΠΛΗΡΩΣΗΣ	SAFETY STOCK	Smax
			ΑΠΟΚΛΙΣΗ ΖΗΤΗΣΗΣ		ΑΝΑΘΕΩ ΡΗΣΗΣ				
357	CALVIDIN CHW TABL 60X(600MG+400IU)	BB	5,61	657	38,31	0,07	0,90	45	746
1439	ONETOUCH ULTRA 50 ΤΑΙΝΙΕΣ	BB	13,93	364	39,44	0,07	0,90	112	356
172	ARCOXIA F.C.TABL 14X120MG	BB	7,19	414	39,61	0,07	0,90	58	520
2207	ZARATOR F.C.TABL 14X10MG	BB	6,17	603	39,98	0,07	0,90	50	727
2245	ZOFEPRIIL F.C.TABL 28X30MG	BB	4,78	553	41,31	0,07	0,90	39	604
116	AMLOPEN CAPS 30X10MG	BB	4,05	455	39,45	0,07	0,90	33	536
687	ENEAS TABL 30X(10+20)MG	BB	3,04	348	39,33	0,07	0,90	24	408
2208	ZARATOR F.C.TABL 14X20MG	BB	6,31	373	40,46	0,07	0,90	51	464
614	DORALIN F.C.TABL 30X40MG	BB	5,97	1.046	41,44	0,07	0,90	49	1.170
2202	ZANIDIP F.C.TABL 28X20MG (BLIST)	BB	6,50	474	39,24	0,07	0,90	52	560
388	CELEBREX CAPS 10X200MG	BB	7,99	884	36,85	0,07	0,90	62	1.012
632	DUMYROX F.C.TABL 30X100MG	BB	5,06	478	39,60	0,07	0,90	41	517
373	CARVEDILEN F.C.TABL 30X25MG	BB	5,35	698	41,80	0,07	0,90	44	809
117	AMLOPEN CAPS 30X5MG	BB	6,31	763	40,46	0,07	0,90	52	836
1703	ROACCUTAN CAPS 30X20MG	BB	4,73	335	41,03	0,07	0,90	39	375
56	AERIUS ORAL.SOL 150MLX0,5MG/ML	BB	14,51	1.008	41,06	0,07	0,90	119	1.260
1564	PRETERAX TABL 30X(4+1,25)MG	BB	8,14	411	39,32	0,07	0,90	65	499
1340	NELABOCIN F.C.TABL 14X500MG	BB	4,61	437	41,18	0,07	0,90	38	522
1769	SERMION F.C.TABL 30X30MG	BB	24,68	1.054	42,30	0,07	0,90	206	1.215
1966	TEVETEN F.C.TABL 28X400MG	BB	4,76	542	40,26	0,07	0,90	39	618
1691	RISPERDAL F.C.TABL 20X1MG	BB	6,09	527	40,57	0,07	0,90	50	582
1999	TONOTIL PLUS 10 AMP	BB	11,35	801	35,43	0,07	0,90	87	984
1360	NIMOTOP C.TABL 30X30MG	BB	6,62	777	41,41	0,07	0,90	55	865
1872	STIEPROX SHAMP 1,5% 100ML	BB	9,91	765	42,12	0,07	0,90	82	873
2106	VERDAL CR.EXT.US 0,1%+0,2% 50G	BB	4,20	526	41,72	0,07	0,90	35	597
1178	LOXITAN TABL 30X15MG	BB	5,41	620	41,55	0,07	0,90	45	699
2153	VOLTAREN F.C.R.TABL 20X75MG	BB	7,75	1.114	41,98	0,07	0,90	64	1.238
17	ACCUPRON F.C.TABL 28X40MG	BB	3,75	508	44,07	0,07	0,90	32	582
995	INNOHEP PF.SYR 2X0,7ML 14000AXA	BB	13,25	322	44,06	0,07	0,90	113	494
305	BIOFENAC F.C.TABL 40X100MG (FOIL 4X10)	BB	5,14	849	42,76	0,07	0,90	43	927
417	CIBADREX F.C.TABL 14X(10+12,5)MG	BB	11,29	1.030	41,71	0,07	0,90	94	1.172
1705	ROFERON-A PF.SYR 1X0,5MLX3MIU	BB	11,78	366	44,11	0,07	0,90	100	534
1991	TILDIEM PR.TABL 30X120MG (BT 2X15)	BB	7,95	1.126	43,94	0,07	0,90	68	1.272
2129	VIDILAC EYE DR 30X1,6MG/0,5ML	BB	27,16	1.129	44,47	0,07	0,90	232	1.208
1066	LADOSE CAPS 12X20MG	BB	12,00	826	44,57	0,07	0,90	103	975
1183	LUMAREN C.TABL 30X150MG	BB	6,56	828	44,13	0,07	0,90	56	940

ID	ΕΙΔΟΣ	ABC	ΤΥΠΙΚΗ	ΕΟQ	ΠΕΡΙΟΔΟΣ	LEAD TIME (ΜΗΝΕΣ)	ΠΟΣΟΣΤΟ ΠΛΗΡΩΣΗΣ	SAFETY STOCK	Smax
			ΑΠΟΚΛΙΣΗ ΖΗΤΗΣΗΣ		ΑΝΑΘΕΩ ΡΗΣΗΣ				
1647	REFERAN F.C.TABL 20X750MG	BB	11,57	364	45,08	0,07	0,90	100	440
224	ATROVENT INH SOL 10X2MLX500MCG/2ML	BB	10,69	1.104	44,71	0,07	0,90	92	1.264
1983	TICLID C.TABL 20X250MG	BB	6,93	938	45,65	0,07	0,90	60	1.057
956	HYTRIN TABL 14X5MG	BB	6,80	676	45,76	0,07	0,90	59	746
856	FUNGORAL MED.SHAMP 2% 120ML	BB	10,28	1.174	45,41	0,07	0,90	89	1.300
164	ARANESP PF.SYR 4X100MCG/0,5ML	BC	0,90	14	22,33	0,07	0,95	7	23
185	ARVEKAP VIAL 1X11,25MG+SOLV+SET	BC	1,21	36	22,40	0,07	0,95	9	46
534	DARONDA LY VIAL 1X11,25MG+KIT	BC	1,21	33	22,50	0,07	0,95	9	42
666	ELITYRAN PF.SYR 1X11,25MG+SET	BC	0,87	32	22,89	0,07	0,95	7	34
1344	NEORECORMON 6000 A	BC	1,29	31	23,44	0,07	0,95	10	47
753	FAMVIR F.C.TABL 21X250MG	BC	2,05	113	23,33	0,07	0,95	16	140
744	EXJADE DISP TABL 28X500MG (BLIST 4X7)	BC	0,92	14	22,88	0,07	0,95	7	22
1663	RENAGEL TABL 180X800MG	BC	2,23	62	24,48	0,07	0,95	18	87
2276	ZYVOXID F.C.TABL 10X600MG	BC	2,07	19	25,04	0,07	0,95	17	40
532	DARONDA INJ 1X14MG/2,8MLX14DOSE	BC	4,82	165	23,88	0,07	0,95	39	222
733	EXELON OR.SOL 120MLX2MG/1ML	BC	2,33	94	24,04	0,07	0,95	19	122
1928	TARCEVA F.C.TABL 30X100MG	BC	0,40	6	25,48	0,07	0,95	3	8
1658	REMICADE INF 100MG/20ML	BC	1,17	18	25,52	0,07	0,95	10	31
1659	REMINYL CAPS 28X16MG	BC	1,69	136	25,23	0,07	0,95	14	150
1937	TAXOTERE VIAL 1X80MG/2ML IV	BC	2,41	16	25,87	0,07	0,95	20	39
166	ARANESP PF.SYR 4X40MCG/0,4ML	BC	1,21	30	26,23	0,07	0,95	10	46
2274	ZYPREXA-VELOTAB DISP TABL 28X20MG	BC	1,42	43	25,45	0,07	0,95	12	56
736	EXELON-TTS SACH 30X9,5MG/24HR	BC	2,34	91	25,83	0,07	0,95	20	121
1736	SANDIMMUN-NEORAL SOF CAPS 50X100MG	BC	2,46	85	26,34	0,07	0,95	21	112
1004	INTRONA VIAL 1X25MIU/2,5ML MULTIDOS	BC	3,53	74	27,31	0,07	0,95	30	100
162	ARANESP PF.SYR 1X300MCG/0,6ML	BC	1,62	17	27,06	0,07	0,95	14	34
181	AROMASIN C.TABL 30X25MG	BC	0,98	79	27,73	0,07	0,95	9	97
1510	PHARMALGEN (mix vespil) INJ.SOL 6X100MG/ML	BC	1,10	25	27,23	0,07	0,95	9	37
952	HYDROXYUREA/MEDAC CAPS 100X500MG (BLIST)	BC	1,73	124	27,23	0,07	0,95	15	151
403	CETROTIDE VIAL 7X0,25MG+7 PF.SYR/ML	BC	1,19	42	27,27	0,07	0,95	10	57
83	ALLERGOPHARM SUBLINGUAL ORAL SOL 3X6ML	BC	1,43	32	27,85	0,07	0,95	12	51
1773	SEROQUEL F.C.TABL 60X200MG	BC	2,21	100	28,79	0,07	0,95	20	119
2111	VESICARE F.C.TABL 30X10MG	BC	2,38	153	27,22	0,07	0,95	20	197
109	ALUSTAL FL 1X5ML	BC	1,55	48	28,14	0,07	0,95	14	70
1630	RAPTIVA PD.INJ 4VIALS + 4PFS SOLV	BC	0,30	8	27,35	0,07	0,95	3	5
1577	PRIORIX-TETRA VIALX1+PF.SYR 1X0,5ML+2NEED	BC	3,22	139	28,62	0,07	0,95	28	172

ID	ΕΙΔΟΣ	ABC	ΤΥΠΙΚΗ	ΕΟQ	ΠΕΡΙΟΔΟΣ	LEAD TIME (ΜΗΝΕΣ)	ΠΟΣΟΣΤΟ ΠΛΗΡΩΣΗΣ	SAFETY STOCK	Smax
			ΑΠΟΚΛΙΣΗ ΖΗΤΗΣΗΣ		ΑΝΑΘΕΩ ΡΗΣΗΣ				
22	ACLASTA INF 5MG 100ML	BC	0,60	24	28,03	0,07	0,95	5	28
903	GRANULOKINE PF.SYR 5X30MU(300MCG)/0,5ML	BC	1,25	25	29,18	0,07	0,95	11	35
619	DOTAREM VIAL 27,932% 1X15ML	BC	2,60	160	29,30	0,07	0,95	23	194
1592	PROGRAF CAPS 30X1MG	BC	2,88	145	28,19	0,07	0,95	25	182
2144	VISUDYNE VIAL 1X15MG/10ML	BC	0,40	7	29,81	0,07	0,95	4	9
754	FAMVIR F.C.TABL 21X500MG	BC	1,80	70	29,36	0,07	0,95	16	94
163	ARANESP PF.SYR 1X500MCG/1ML	BC	1,21	9	30,36	0,07	0,95	11	22
507	CYSTAGON 100 CAPS 150MG	BC	5,13	40	30,38	0,07	0,95	47	94
832	FOSRENOL CHW TABL 90X750MG (HDPE)	BC	1,13	39	30,02	0,07	0,95	10	57
1815	SOLIAN TABL 30X400MG	BC	3,43	111	29,58	0,07	0,95	31	155
1898	SYNFLORIX PF.SYR 0,5ML(1ΔΟΣΗ)+NEED	BC	7,84	199	30,77	0,07	0,95	72	307
738	EXELON-TTS SACH 60X9,5MG/24HR (30X2)	BC	1,75	42	30,17	0,07	0,95	16	60
742	EXJADE DISP TABL 28X125MG (BLIST 4X7)	BC	1,57	42	30,32	0,07	0,95	14	56
904	GRANULOKINE PF.SYR 5X48MU(480MCG)/0,5ML	BC	0,93	15	31,53	0,07	0,95	9	26
1855	STALORAL 300 IR INITIAL INJ SUSP	BC	1,30	29	31,58	0,07	0,95	12	47
1711	ROTATEQ OR.SOL TUB 1X2ML (LDPE)	BC	2,29	222	31,65	0,07	0,95	21	263
1865	STELARA VIAL 0,5MLX45MG(90MG/ML)/0,5ML	BC	0,30	2	30,61	0,07	0,95	3	6
757	FASLODEX PF.SYR 250MG/5ML+NEED	BC	0,65	20	32,79	0,07	0,95	6	30
2218	ZEMPLAR AMP 5X5MCG/ML	BC	3,67	79	32,27	0,07	0,95	34	128
2177	XELODA F.C.TABL 120X500MG	BC	0,52	20	32,34	0,07	0,95	5	23
1696	RISPERDAL-CONSTA PS.INJ 1X50MG+SOLV	BC	1,66	50	32,39	0,07	0,95	16	75
1660	REMINYL CAPS 28X24MG	BC	1,66	90	32,36	0,07	0,95	16	107
1738	SANDIMMUN-NEORAL SOF CAPS 50X50MG	BC	4,20	137	31,77	0,07	0,95	39	198
1313	MULTIHANCE VIAL 1X20MLX529MG/ML	BC	2,64	108	32,01	0,07	0,95	25	147
1007	INVEGA PR.TABL 28X6MG (BLIST PVC/PCTFE/ALU)	BC	1,85	69	32,27	0,07	0,95	17	91
649	DYSPORT LY VIAL 1X500IU	BC	2,65	41	33,18	0,07	0,95	25	67
1850	STABILANOL CAPS 7X200MG (BLISTER)	BC	4,63	183	32,22	0,07	0,95	43	260
905	GRAZAX SUBL TABL 30X75.000 SQ-T (BLIST)	BC	1,04	93	31,86	0,07	0,95	10	108
2001	TOPAMAC F.C.TABL 60X100MG	BC	2,11	108	33,36	0,07	0,95	20	133
132	ANAPEN PF.SYR 1X0,3MLX300MCG/0,3ML	BC	3,19	216	33,76	0,07	0,95	30	261
168	ARANESP PF.SYR 4X60MCG/0,3ML	BC	0,69	16	34,02	0,07	0,95	7	25
729	EXELON CAPS 28X1,5MG	BC	3,71	211	33,48	0,07	0,95	35	237
262	BARACLUE F.C.TABL 30X1MG	BC	0,69	16	34,31	0,07	0,95	7	25
1283	MIRENA INTRAUT.DE 52MG BTX1	BC	1,30	67	34,64	0,07	0,95	13	85
2250	ZOLADEx PF.SYR 1X3,6MG RET	BC	0,83	67	34,91	0,07	0,95	8	81
395	CELLCEPT CAPS 100X250MG	BC	2,27	62	33,59	0,07	0,95	22	95

ID	ΕΙΔΟΣ	ABC	ΤΥΠΙΚΗ	ΕΟQ	ΠΕΡΙΟΔΟΣ	LEAD TIME (ΜΗΝΕΣ)	ΠΟΣΟΣΤΟ ΠΛΗΡΩΣΗΣ	SAFETY STOCK	Smax
			ΑΠΟΚΛΙΣΗ ΖΗΤΗΣΗΣ		ΑΝΑΘΕΩ ΡΗΣΗΣ				
1661	REMINYL CAPS 28X8MG	BC	2,91	147	34,80	0,07	0,95	28	180
80	ALK-SPECIFIC INITIAL INJ SOL 4X4ML	BC	1,95	31	36,21	0,07	0,95	19	56
78	ALIMTA VIAL 1X500MG	BC	3,36	84	36,23	0,07	0,95	33	126
1629	RAPAMUNE F.C.TABL 30X1MG	BC	2,09	56	36,34	0,07	0,95	21	87
2219	ZEMPLAR SOFT CAPS 28X2MCG	BC	0,93	39	29,73	0,07	0,95	8	54
804	FLUCODRUG CAPS 14X100MG	BC	3,45	190	36,77	0,07	0,95	34	239
1609	PROTOPIC OINT 0,1% 30G	BC	3,23	230	34,79	0,07	0,95	31	250
913	GYNOSANT CAPS 7X150MG (BLIST 1X7)	BC	3,75	211	35,68	0,07	0,95	37	255
920	HELICOBACTER-TEST INFAI PD SOL	BC	2,42	260	37,11	0,07	0,95	24	305
1444	ORGALUTRAN PF.SYR 5X0,25MG/0,5ML	BC	3,42	77	37,11	0,07	0,95	34	126
1960	TESTIM GEL 1% SD 30X5G	BC	2,20	172	37,30	0,07	0,95	22	182
1005	INUVAIR INH SOL (100+6)MCGX120DOSE (EX-VALVE)	BC	3,95	181	36,71	0,07	0,95	39	250
1011	IOPAMIRO-300 AMP 1X100ML	BC	3,42	185	35,91	0,07	0,95	34	230
902	GRANOCYTE PS.INJ 5X33,6MIU(263MCG)+AMP SOLV	BC	0,82	20	37,96	0,07	0,95	8	29
1026	ITRAZOL OR.SOL 150MLX10MG/ML	BC	2,24	142	38,37	0,07	0,95	23	177
160	ARANESP PF.PEN 1X300MCG/0,6ML SURE CLICK	BC	0,81	12	38,45	0,07	0,95	8	22
641	DUROGESIC-TTS 5X100MCG/HR	BC	1,08	69	37,26	0,07	0,95	11	92
1676	RESTASIS 0,5 32 SINGLE DOSE	BC	0,82	45	36,90	0,07	0,95	8	62
1437	ONE-ALPHA SOF CAPS 100X1MCG	BC	2,64	214	38,63	0,07	0,95	27	252
2	ABILIFY TABL 28X10MG	BC	1,70	74	38,28	0,07	0,95	17	97
1082	LANTUS CART 5X3MLX100IU/ML	BC	2,28	116	38,77	0,07	0,95	23	140
2114	VFEND F.C.TABL 14X50MG	BC	3,36	50	40,70	0,07	0,95	35	95
731	EXELON CAPS 28X4,5MG	BC	2,56	158	40,36	0,07	0,95	27	196
1352	NEURONTIN CAPS 50X400MG	BC	3,29	274	40,92	0,07	0,95	35	351
1761	SERETIDE-DISKUS INH PD (50+100)MCGX60DOSE	BC	3,32	218	41,10	0,07	0,95	35	267
1848	SQ ALUTARD PARIETARIA JUDAICA(INITIAL SET) INJ.SOL 4X5ML	BC	1,01	25	41,10	0,07	0,95	11	41
1646	REDUCTIL CAPS 56X15MG	BC	1,89	77	39,81	0,07	0,95	20	107
760	FEMARA F.C.TABL 30X2,5MG	BC	0,93	52	40,05	0,07	0,95	10	68
165	ARANESP PF.SYR 4X30MCG/0,3ML	BC	0,79	26	41,47	0,07	0,95	8	39
2002	TOPAMAC F.C.TABL 60X200MG	BC	1,42	51	41,06	0,07	0,95	15	67
1465	OVITRELLE PF.SYR 1X250MCG+SOLV	BC	3,55	181	39,98	0,07	0,95	37	237
1631	RASILEZ F.C.TABL 28X150MG ((BLIST ALU)	BC	3,54	251	41,31	0,07	0,95	38	335
1648	REFERAN F.C.TABL 60X750MG (BLIST 6X10)	BC	3,10	143	42,31	0,07	0,95	33	203
179	ARIMIDEX F.C.TABL 28X1MG	BC	1,29	64	43,53	0,07	0,95	14	77
917	HAVRIX PF.SYR 1X1440UNX1ML/DOSE	BC	6,45	289	43,13	0,07	0,95	70	384
1256	MIGRALIN F.C.TABL 6X2,5MG	BC	3,41	289	44,22	0,07	0,95	37	315

ID	ΕΙΔΟΣ	ABC	ΤΥΠΙΚΗ	ΕΟQ	ΠΕΡΙΟΔΟΣ	LEAD TIME (ΜΗΝΕΣ)	ΠΟΣΟΣΤΟ ΠΛΗΡΩΣΗΣ	SAFETY STOCK	Smax
			ΑΠΟΚΛΙΣΗ ΖΗΤΗΣΗΣ		ΑΝΑΘΕΩ ΡΗΣΗΣ				
1396	NOVORAPID-FLEXPEN PEN 5X3MLX100IU/ML	BC	3,44	182	43,69	0,07	0,95	37	228
2120	VIAGRA TABL 8X25MG	BC	4,03	144	44,48	0,07	0,95	44	198
958	HYZAAR-FORTE F.C.TABL 28X(100+12,5)MG (BLIST 2X14)	BC	3,45	214	42,74	0,07	0,95	37	290
2059	ULTRAVIST-300 VIAL 50ML	BC	4,49	255	44,78	0,07	0,95	50	319
1282	MIRCERA INJ.SOL 360MCG/0,6ML PF.SYR BTx1PF.SYRx0,6ML	BC	0,40	7	45,07	0,07	0,95	4	13
1083	LANTUS PEN 5X3MLX100IU/ML	BC	1,29	107	43,45	0,07	0,95	14	129
2115	VFEND SUSP 75MLX40MG/ML	BC	0,90	10	45,05	0,07	0,95	10	22
2099	VENOFER INJ SOL 5 VIALSx100MG/5ML	BC	2,24	88	45,52	0,07	0,95	25	116
602	DIPEPTIVEN INJ CO INF 20% FL 100ML	BC	8,29	218	45,68	0,07	0,95	92	350
2093	VASTATIN F.C.TABL 30X40MG	BC	2,57	169	45,70	0,07	0,95	29	224
1528	PLACOL F.C.TABL 30X40MG	BC	2,02	169	45,70	0,07	0,95	23	210
1246	MICARDIS-PLUS TAB 28X(80+25)MG BLISTER	BC	3,13	299	46,24	0,07	0,95	35	359
1766	SERETIDE-INH (25+50)MCGX120DOSE	BC	3,10	189	45,40	0,07	0,95	34	249
2215	ZECLAREN F.C.TABL 21X500MG	BC	3,75	226	45,27	0,07	0,95	42	285
167	ARANESP PF.SYR 4X50MCG/0,5ML	BC	0,92	14	46,31	0,07	0,95	10	27
2185	XERISTAR HARD CAPS 28X60MG	BC	3,05	167	44,30	0,07	0,95	33	215
2135	VIREAD F.C.TABL 30X245MG	BC	0,52	17	44,64	0,07	0,95	6	26
1516	PHOSTAL FL 4X5ML	BC	1,10	29	46,67	0,07	0,95	12	46
1280	MIRCERA PF.SYR 1X150MCG/0,3ML	BC	0,67	14	46,72	0,07	0,95	8	25
2209	ZARATOR F.C.TABL 14X40MG	BC	2,84	198	47,75	0,07	0,95	32	250
2223	ZESTRIL TABL 28X5MG	CA	8,30	1.654	47,15	0,07	0,90	73	1.807
231	AUGMENTIN SUSP 60MLX312,5MG/5ML	CA	20,82	1.606	49,14	0,07	0,90	187	1.891
554	DEPON SYR 150MLX120MG/5ML	CA	57,80	3.843	48,74	0,07	0,90	518	4.427
1291	MODURETIC TABL 30X(50+5)MG	CA	16,05	3.011	48,14	0,07	0,90	143	3.329
1503	PERIOGARD PLUS PASTA	CA	18,97	1.935	49,14	0,07	0,90	171	2.278
914	GYNO-TARDYFERON PR.TABL 30X(80+0,35)MG	CA	11,04	1.881	47,75	0,07	0,90	98	2.093
925	HEMAFER OR.SOL 10X100MG/5ML	CA	14,49	1.442	47,69	0,07	0,90	128	1.726
1936	TAVOR TABL 18X2,5MG	CA	18,83	4.000	49,25	0,07	0,90	169	4.316
1138	LISTERINE VANILLA MINT 500 ML	CA	25,34	1.527	44,31	0,07	0,90	216	1.975
1193	MAALOX-PLUS TABL 50X425MG	CA	17,77	1.701	48,82	0,07	0,90	159	1.946
1137	LISTERINE TOTAL CARE 500 ML	CA	22,29	1.418	42,98	0,07	0,90	187	1.823
2169	XANAX TABL 30X1MG	CA	11,48	1.525	51,64	0,07	0,90	106	1.751
979	INDERAL TABL 30X40MG	CA	20,87	3.066	49,57	0,07	0,90	188	3.410
2014	TRACHISAN LOZ 20X(0,5+1+1)MG	CA	26,59	2.095	50,62	0,07	0,90	243	2.417
438	CLEXANE PF.SYR 2X20MG/0,2ML 2000AXA	CA	30,96	1.543	49,78	0,07	0,90	280	1.920
2026	TRAVOCORT CREAM (1+0,1)% 15G	CA	16,64	2.157	49,19	0,07	0,90	150	2.429

ID	ΕΙΔΟΣ	ABC	ΤΥΠΙΚΗ	ΕΟQ	ΠΕΡΙΟΔΟΣ	LEAD TIME (ΜΗΝΕΣ)	ΠΟΣΟΣΤΟ ΠΛΗΡΩΣΗΣ	SAFETY STOCK	Smax
			ΑΠΟΚΛΙΣΗ ΖΗΤΗΣΗΣ		ΑΝΑΘΕΩ ΡΗΣΗΣ				
270	ΒΕΡΑΝΘΟΛ CREAM 100GR	CA	24,90	1.661	45,36	0,07	0,90	215	2.119
782	FLAGYL CAPS 30X500MG	CA	10,78	1.729	51,80	0,07	0,90	99	1.929
1708	RONAL NAS.SP 10MLX22MCGX225DOSE	CA	10,40	1.354	50,42	0,07	0,90	95	1.485
606	DISPERSADRON-C COLL (0,1+0,5)% 10ML	CA	19,62	1.828	53,16	0,07	0,90	183	2.143
1674	RESOFERON S.C.TABL 50X125MG	CA	16,82	3.461	52,74	0,07	0,90	157	3.925
844	FUCIDIN CR.EXT.US 2% 15G	CA	9,08	1.888	54,91	0,07	0,90	86	2.095
1913	T-4 TABL 30X75MCG	CA	16,63	5.050	51,89	0,07	0,90	154	5.614
2279	ΟΙΝΟΠΝΕΥΜΑ-ΑΡΩΜΑΤΙΚΗ ΛΟΣΙΟΝ 420CC-ΔΡΑΓΩΤΗΣ	CA	48,18	4.064	54,58	0,07	0,90	456	4.808
1995	TOBRADEX EYE DR (0,1+0,3)% 5ML	CA	13,86	1.837	55,68	0,07	0,90	133	2.155
487	COUNTERPAIN CREAM 100G	CA	6,89	2.075	55,96	0,07	0,90	66	2.221
933	HEXALEN SOL 0,1% 200ML	CA	36,62	3.651	53,21	0,07	0,90	343	3.941
531	DAONIL TABL 30X5MG	CA	10,22	2.701	54,96	0,07	0,90	97	2.943
1902	T-4 TABL 30X100MCG	CA	19,72	4.583	53,82	0,07	0,90	186	4.996
1135	LISTERINE COOL CITRUS 500 ML	CA	15,88	1.384	48,89	0,07	0,90	142	1.727
588	DIGOXIN/NOVARTIS TABL 25X0,25MG	CA	20,21	4.740	57,10	0,07	0,90	196	5.227
1784	SIMECO-MINT CHW TABL 60X392MG (BLIST)	CA	15,27	2.064	56,49	0,07	0,90	147	2.147
1996	TOBRADEX EYE OINT (0,1+0,3)% 3,5G	CA	7,50	2.011	60,80	0,07	0,90	75	2.272
1911	T-4 TABL 30X50MCG	CA	21,74	4.536	58,97	0,07	0,90	214	5.104
1543	PONSTAN SUSP 125MLX50MG/5ML	CA	37,39	4.262	63,61	0,07	0,90	382	4.944
1780	SIBELIUM CAPS 20X5MG	CA	6,65	1.627	60,44	0,07	0,90	66	1.777
763	FENISTIL GEL 0,1% 30G	CA	46,52	2.019	60,89	0,07	0,90	465	2.782
500	CYCLACUR DRAGX21	CA	18,66	2.862	64,05	0,07	0,90	191	3.304
1914	T-4 TABL 30X88MCG	CA	12,31	4.041	62,31	0,07	0,90	125	4.485
183	ARTICLOX AMP 3X1MG/2ML	CA	11,70	1.881	62,68	0,07	0,90	119	2.172
199	ASPIRIN TABL 20X500MG ADULT	CA	42,09	8.377	63,91	0,07	0,90	431	9.394
1735	SALOSPIR E.C.TABL 20X80MG	CA	24,76	8.173	63,47	0,07	0,90	253	8.946
1461	OTRIVIN-MOIST NAS.SP 0,1% 10ML	CA	20,98	2.593	64,08	0,07	0,90	215	2.950
1997	TOBREX COLL 0,3% 5ML	CA	15,65	2.112	65,83	0,07	0,90	163	2.397
558	DEPON-MAXIMUM EFF TABL 8X1G TUB	CA	113,09	3.977	67,23	0,07	0,90	1.189	5.753
1813	SOLDESANIL OR.DR 0,2% 10ML	CA	12,68	1.812	67,13	0,07	0,90	133	2.045
1096	LEONDOS 1 ΕΜΠΛΑΣΤΡΟ	CA	28,71	2.856	67,99	0,07	0,90	303	3.316
70	ALDACTONE S.C.TABL 20X25MG	CA	11,59	3.074	71,62	0,07	0,90	126	3.339
971	IMODIUM CAPS 6X2MG	CA	17,72	4.810	69,56	0,07	0,90	190	5.367
1733	SALOSPIR E.C.TABL 20X325MG	CA	24,25	5.814	68,40	0,07	0,90	257	6.344
871	GARAMAT COLL 5ML	CA	9,11	2.601	77,19	0,07	0,90	103	2.849
1596	PROPIOGENTA CREAM (0,05+0,1)% 20G	CA	6,40	2.122	78,14	0,07	0,90	73	2.355

ID	ΕΙΔΟΣ	ABC	ΤΥΠΙΚΗ ΑΠΟΚΛΙΣΗ		ΠΕΡΙΟΔΟΣ		LEAD TIME (ΜΗΝΕΣ)	ΠΟΣΟΣΤΟ ΠΛΗΡΩΣΗΣ	SAFETY STOCK	Smax
			ΖΗΤΗΣΗΣ	ΕΟQ	ΑΝΑΘΕΩ ΡΗΣΗΣ					
397	CENTRAC TABL 20X10MG	CA	14,64	3.159	82,63	0,07	0,90	171	3.456	
2167	XANAX TABL 30X0,25MG	CA	14,30	2.952	83,62	0,07	0,90	168	3.241	
1732	SALOSPIR E.C.TABL 20X160MG	CA	15,74	5.319	78,23	0,07	0,90	179	5.915	
1904	T-4 TABL 30X125MCG	CA	10,33	3.103	76,98	0,07	0,90	116	3.254	
1907	T-4 TABL 30X150MCG	CA	8,21	2.972	77,28	0,07	0,90	93	3.207	
1588	PROCTOSYNALAR REC CREAM 15G	CA	9,34	2.637	81,81	0,07	0,90	108	2.937	
1903	T-4 TABL 30X112MCG	CA	7,53	2.999	80,55	0,07	0,90	87	3.216	
768	FERO-FOLIC-501 S.C.TABLX21	CA	10,79	3.250	84,84	0,07	0,90	127	3.516	
286	BETADINE SOL 10% 30ML	CA	13,30	3.145	85,00	0,07	0,90	157	3.514	
354	CAL-C-VITA TABLX10	CA	27,14	2.880	84,50	0,07	0,90	320	3.703	
1019	ISOPTIN F.C.TABL 20X80MG	CA	7,52	2.427	85,74	0,07	0,90	89	2.640	
1935	TAVOR TABL 18X1MG	CA	14,41	3.541	86,52	0,07	0,90	172	3.903	
1460	OTRIVIN-MOIST NAS.DR 0,1% 10ML	CA	11,57	2.487	85,74	0,07	0,90	137	2.758	
1906	T-4 TABL 30X137MCG	CA	8,52	2.573	91,14	0,07	0,90	104	2.874	
1162	LONARID-N SUPPX6 ADULT	CA	7,84	3.127	99,14	0,07	0,90	100	3.464	
1806	SOD.CHLORIDE/DEMO AMP PL 0,9% 1X10ML	CA	190,90	13.998	112,89	0,07	0,90	2.600	17.613	
1471	PANADOL F.C.TABL 20X500MG	CA	34,33	4.625	123,72	0,07	0,90	489	5.182	
307	BIO-URINE	CA	45,07	12.869	150,18	0,07	0,90	708	14.749	
1520	PIC ΣΥΡΙΓΓΑ 2.5 ML 21G	CA	33,28	9.129	273,45	0,07	0,90	705	9.831	
1522	PIC ΣΥΡΙΓΓΑ 5 ML 21G	CA	27,53	8.940	275,39	0,07	0,90	586	10.227	
585	DICLOPLAST 1,29% SACH 1X5 PLAST	CB	8,43	784	45,31	0,07	0,90	73	964	
1923	TANATRIL TABL 28X20MG	CB	3,39	438	45,22	0,07	0,90	29	503	
1382	NOROCIN C.TABL 14X400MG	CB	7,30	730	46,55	0,07	0,90	64	877	
1649	REFERAN OR.SACH 10X1500MG	CB	7,46	336	46,90	0,07	0,90	66	360	
966	IMIGRAN F.C.TABL 4X50MG	CB	5,92	501	48,27	0,07	0,90	53	598	
1240	MEVACOR TABL 10X40MG	CB	4,68	643	47,19	0,07	0,90	41	699	
119	AMLOTENS TABL 30X5MG	CB	3,89	644	48,13	0,07	0,90	35	701	
378	CARVEPEN TABL 28X12,5MG	CB	5,75	848	48,75	0,07	0,90	51	957	
1884	SUPERACE TABL 20X(50+25)MG	CB	5,70	812	50,26	0,07	0,90	52	875	
389	CELEBREX CAPS 20X100MG	CB	5,15	619	49,07	0,07	0,90	46	680	
1058	KLEAN-PREP-PEG+E OR.SACHX5	CB	8,21	836	49,15	0,07	0,90	74	978	
2189	XOZAL OR.SOL 200MLX0,5MG/ML	CB	6,27	600	39,01	0,07	0,90	50	739	
1239	MEVACOR TABL 10X20MG	CB	8,12	1.091	48,08	0,07	0,90	72	1.219	
1102	LERCADIP F.C.TABL 28X20MG (BLIST)	CB	3,67	383	46,59	0,07	0,90	32	435	
1086	LAPRAZOL GR.CAPS 14X15MG	CB	4,96	633	48,72	0,07	0,90	44	692	
1087	LAPRAZOL-FASTAB DISP TABL 14X15MG	CB	4,81	649	48,78	0,07	0,90	43	771	

ID	ΕΙΔΟΣ	ABC	ΤΥΠΙΚΗ ΑΠΟΚΛΙΣΗ		ΠΕΡΙΟΔΟΣ		LEAD TIME (ΜΗΝΕΣ)	ΠΟΣΟΣΤΟ ΠΛΗΡΩΣΗΣ	SAFETY STOCK	Smax
			ΖΗΤΗΣΗΣ	ΕΟQ	ΑΝΑΘΕΩ ΡΗΣΗΣ					
984	INESTOM ORAL VIAL 10X1G/10ML	CB	12,48	1.027	50,00	0,07	0,90	113	1.201	
1065	LADININ F.C.TABL 10X500MG	CB	4,84	427	49,07	0,07	0,90	44	504	
1900	SYSCOR F.C.TABL 30X5MG	CB	6,15	752	48,66	0,07	0,90	55	883	
863	FYSIOFER OR.SOL 20X800MG/15ML (HDPE)	CB	5,62	442	50,80	0,07	0,90	51	518	
222	ATROVENT AER INH 10MLX200DOSE	CB	6,99	997	49,84	0,07	0,90	63	1.093	
1614	PULVO-48 AER TOP 74G	CB	7,86	1.078	48,82	0,07	0,90	70	1.235	
1277	MIRAPEXIN TABL 30X0,18MG	CB	4,13	435	52,86	0,07	0,90	39	520	
1442	OPTI FREE EXPRESS 355ML	CB	4,80	881	51,12	0,07	0,90	44	965	
793	FLIXOTIDE NAS.SP 50MCGX120DOSE 16G	CB	7,46	648	52,02	0,07	0,90	69	727	
1492	PENTATEC TABL 20X(50+25)MG	CB	5,44	746	51,84	0,07	0,90	50	867	
993	INNOHEP PF.SYR 2X0,45ML 4500AXA	CB	17,19	785	53,44	0,07	0,90	161	1.090	
1363	NITRODYL-TTS 30X5MG/24HR	CB	2,66	493	54,83	0,07	0,90	25	554	
380	CARVEPEN TABL BTX28X6,25MG	CB	6,78	1.192	53,64	0,07	0,90	64	1.338	
2171	XATRAL S.R.F.C.TABL 30X5MG (BLIST 3X10)	CB	5,14	541	53,31	0,07	0,90	48	635	
1334	NASACORT NAS.SP 16,5GX55MCGX120DOSE	CB	5,55	424	53,50	0,07	0,90	52	495	
194	ASCENSIA MICROLET LANCETS X 100	CB	4,34	915	54,79	0,07	0,90	41	1.044	
2257	ZOVIRAX CREAM 5% 10G	CB	3,27	588	55,42	0,07	0,90	31	647	
1441	OPATANOL EYE DR 5MLX1MG/ML	CB	10,33	867	56,06	0,07	0,90	99	1.038	
596	DIOVAN F.C.TABL 14X40MG	CB	4,68	675	51,90	0,07	0,90	43	766	
1101	LERCADIP F.C.TABL 28X10MG (BLIST)	CB	2,93	394	52,75	0,07	0,90	27	440	
774	FERRUM-HAUS ORAL VIAL 10X100MG/5ML	CB	9,60	1.328	56,05	0,07	0,90	92	1.469	
1927	TANTUM MOUTH WASH 0,15% 250ML	CB	11,14	1.385	55,23	0,07	0,90	106	1.539	
1826	SOLURIC C.R.TABL 30X300MG	CB	6,45	1.331	54,93	0,07	0,90	61	1.446	
272	BEPANTHOL BODY LOTION 200ML	CB	19,70	1.511	57,09	0,07	0,90	191	1.952	
2212	Z-BEC TABL 14X20MG	CB	4,11	794	56,71	0,07	0,90	40	871	
267	BEGALIN TABL 12X375MG	CB	3,88	662	61,04	0,07	0,90	39	755	
1925	TANILAS OR.SACH 20X10G	CB	9,23	1.317	58,02	0,07	0,90	90	1.474	
1116	LIBEPROSTA C.TABL 60X0,08G	CB	5,11	572	58,52	0,07	0,90	50	631	
601	DIPEN TABL 30X60MG	CB	8,10	1.537	57,90	0,07	0,90	79	1.665	
2095	VAXIGRIP PF.SYR 1X0,5ML	CB	33,64	962	58,70	0,07	0,90	331	1.458	
1706	ROIPLON GEL 10% 100G	CB	8,70	958	58,74	0,07	0,90	86	1.139	
1332	NAPROSYN TABL 30X500MG	CB	6,52	821	58,93	0,07	0,90	64	944	
318	BRASAN GR.TABL 42X5MG	CB	7,53	1.018	56,55	0,07	0,90	73	1.174	
2232	ZIPTEK OR.DR 20MLX10MG/ML	CB	7,18	810	60,14	0,07	0,90	71	925	
62	AEROLIN-NEBULES INH SOL 20X5MG	CB	7,32	579	61,22	0,07	0,90	73	664	
1947	TENORETIC C.TABL 28X(100+25)MG	CB	5,05	662	57,02	0,07	0,90	49	765	

ID	ΕΙΔΟΣ	ABC	ΤΥΠΙΚΗ	ΕΟQ	ΠΕΡΙΟΔΟΣ	LEAD TIME (ΜΗΝΕΣ)	ΠΟΣΟΣΤΟ ΠΛΗΡΩΣΗΣ	SAFETY STOCK	Smax
			ΑΠΟΚΛΙΣΗ ΖΗΤΗΣΗΣ		ΑΝΑΘΕΩ ΡΗΣΗΣ				
670	ELOCON CR.EXT.US 0,1% 25G	CB	8,15	1.392	60,54	0,07	0,90	81	1.618
1557	PREGNYL LY INJ 3X5000IU/ML+SOLV	CB	6,25	595	60,42	0,07	0,90	62	711
828	FORTTRANS OR.SACH 4X74G	CB	5,72	624	60,52	0,07	0,90	57	729
122	AMOXIL SUSP 100MLX500MG/5ML	CB	8,04	1.146	61,30	0,07	0,90	81	1.297
492	CREON-10000 GR.CAPS 50X150MG (HDPE)	CB	5,83	775	58,21	0,07	0,90	57	884
1235	METHOTREXATE/WYETH TABL 100X2,5MG	CB	4,63	993	61,44	0,07	0,90	47	1.115
700	EPINITRIL-TTS 15X5MG/24HR	CB	4,20	740	61,30	0,07	0,90	42	801
455	CO-DALZAD F.C.TABL 14X(80+12,5)MG	CB	3,01	439	60,06	0,07	0,90	30	489
1304	MOVATEC TABL 20X7,5MG (BL 2X10)	CB	5,46	787	62,37	0,07	0,90	55	929
217	ATROST F.C.TABL 14X10MG	CB	4,95	479	61,60	0,07	0,90	50	566
1312	MUCOTHIOL SYR 200MLX250MG/5ML ADULT	CB	14,98	1.570	62,04	0,07	0,90	151	1.839
39	ADALAT S.R.F.C.TABL 30X20MG RETARD (BLIST 3X10)	CB	5,35	1.213	62,31	0,07	0,90	54	1.324
379	CARVEPEN TABL 28X25MG	CB	4,70	488	63,46	0,07	0,90	48	591
1665	RENITEC TABL 30X5MG	CB	9,17	1.410	63,00	0,07	0,90	93	1.619
386	CECLOR SUSP 60MLX250MG/5ML	CB	4,90	783	64,40	0,07	0,90	50	812
1941	TEGRETOL F.C.R.TABL 30X400MG	CB	5,59	897	64,08	0,07	0,90	57	979
443	CLINOFAR 30 AMP	CB	11,17	1.228	65,16	0,07	0,90	116	1.456
1654	RELESTAT EYE DR 5MLX0,5MG/ML	CB	5,28	517	65,88	0,07	0,90	55	618
258	BACTROBAN OINT EXT.US 2% 15G	CB	5,79	1.134	64,91	0,07	0,90	60	1.235
584	DICETEL F.C.TABL 50X50MG	CB	7,89	1.163	63,52	0,07	0,90	81	1.335
1931	TARMED SHAMP 4% 150ML	CB	6,97	807	65,97	0,07	0,90	73	949
792	FLIXOTIDE CR.EXT.US 0,05% 30G	CB	7,61	975	66,36	0,07	0,90	79	1.106
1760	SERACTIL F.C.TABL 30X400MG	CB	5,91	648	64,85	0,07	0,90	61	781
941	HOLLISTER MODERMA FLEX KLEIST SAK (22100)	CB	0,00	1.389	66,90	0,07	0,90	0	0
799	FLIXOTIDE-NEBULES AMP 10X0,5MG/2ML	CB	8,11	599	67,67	0,07	0,90	86	763
771	FERRUM-FOL-HAUS CHW TABLX30	CB	4,98	1.059	68,52	0,07	0,90	53	1.200
928	HEMERAN GEL 1% 150G	CB	4,76	580	65,54	0,07	0,90	49	676
1845	SPORANOX CAPS 6X100MG	CB	4,11	525	67,58	0,07	0,90	43	615
598	DIPEN C.R.CAPS 28X180MG	CB	2,99	511	67,13	0,07	0,90	31	581
364	CAPOTEN TABL 14X50MG	CB	6,56	697	71,96	0,07	0,90	71	811
894	GLUSAMON OR.SACH 20X1,5G	CB	3,65	521	69,07	0,07	0,90	39	586
645	DUSPATALIN PR.CAPS 30X200MG (BLIST 3X10)	CB	5,29	753	66,56	0,07	0,90	55	867
363	CAPOTEN TABL 14X25MG	CB	6,17	1.280	71,09	0,07	0,90	67	1.412
1317	MUSCO-RIL CAPS 20X4MG	CB	4,86	901	69,30	0,07	0,90	52	979
314	BOTADERM MED.SHAMP 2% 180ML	CB	5,91	766	70,13	0,07	0,90	63	912
1949	TENORMIN F.C.TABL 28X100MG	CB	7,31	1.206	69,36	0,07	0,90	78	1.347

ID	ΕΙΔΟΣ	ABC	ΤΥΠΙΚΗ	ΕΟQ	ΠΕΡΙΟΔΟΣ	LEAD TIME (ΜΗΝΕΣ)	ΠΟΣΟΣΤΟ ΠΛΗΡΩΣΗΣ	SAFETY STOCK	Smax
			ΑΠΟΚΛΙΣΗ ΖΗΤΗΣΗΣ		ΑΝΑΘΕΩ ΡΗΣΗΣ				
1362	NITRODYL-TTS 30X2,5MG/24HR	CB	2,89	520	70,37	0,07	0,90	31	607
1040	KENACOMB CR.EXT.US 0.1%+0.25%+100000U/G TUBX25G	CB	8,77	1.175	67,88	0,07	0,90	93	1.390
293	BETAFUSIN CREAM (2+0,1)% 30G	CB	4,70	586	70,48	0,07	0,90	51	679
874	GASTROGRAFIN OR/REC SOL 100ML	CB	4,92	604	74,09	0,07	0,90	54	675
1166	LOPID F.C.TABL 20X900MG	CB	4,61	749	73,78	0,07	0,90	51	870
2155	VOLTAREN S.R.F.C.TABL 10X100MG	CB	8,26	1.508	69,76	0,07	0,90	88	1.695
1174	LOSEC E.C.CAPS 10X10MG	CB	4,38	706	71,67	0,07	0,90	48	745
2225	ZINADOL F.C.TABL 12X250MG (BLIST 2X6)	CB	5,54	602	72,52	0,07	0,90	60	747
1217	MEDROL TABL 50X4MG	CB	7,16	1.666	74,96	0,07	0,90	79	1.921
1375	NOOTROP OR.SOL 150MLX200MG/ML	CB	5,65	984	69,93	0,07	0,90	61	1.174
2066	URESAN TABL 20X(50+25)MG	CB	4,76	559	73,40	0,07	0,90	52	680
480	CORACTEN CAPS SPANS 30X20MG	CB	2,69	519	71,06	0,07	0,90	29	579
1929	TARDYFERON RET DRAG 30X80MG	CB	9,91	1.580	70,34	0,07	0,90	107	1.784
436	CLARITYNE-D C.R.TABL 14X(5+120)MG	CB	9,65	1.459	72,66	0,07	0,90	105	1.553
257	BACTROBAN NAS.OINT 2% 3G	CB	5,79	808	73,48	0,07	0,90	64	906
1341	NEOCARDON TABL 21X100MG	CB	5,93	1.387	73,61	0,07	0,90	65	1.559
343	BUTAVATE CREAM 0,05% 25G	CB	7,05	1.513	75,36	0,07	0,90	79	1.676
775	FERRUM-HAUS SYR 125MLX50MG/5ML	CB	4,95	1.019	74,87	0,07	0,90	55	1.097
923	HEMAFER CHW TABL 30X100MG	CB	7,27	901	72,27	0,07	0,90	79	1.000
629	DULCOLAX E.S.C.TABL 40X5MG (BLIST)	CB	10,24	1.691	76,05	0,07	0,90	114	1.865
512	DAKTARIN CREAM 2% 30G	CB	7,49	1.598	75,00	0,07	0,90	83	1.769
2206	ZANTAC EFF TABL 10X150MG (TUBX10)	CB	8,42	1.101	76,97	0,07	0,90	95	1.257
274	BEPANTHOL HAND CREAM 75ML	CB	7,17	1.338	76,98	0,07	0,90	81	1.580
41	ADALAT SOF CAPS 50X5MG (BLIST 5X10)	CB	3,80	1.152	77,98	0,07	0,90	43	1.249
61	AEROLIN-NEBULES INH SOL 20X2,5MG	CB	5,58	856	79,45	0,07	0,90	64	946
1792	SINEMET TABL 30X(25+250)MG	CB	4,18	878	76,10	0,07	0,90	47	988
1943	TEGRETOL TABL 50X200MG	CB	6,46	1.104	75,52	0,07	0,90	72	1.323
1076	LAMISIL CREAM 1% 15G	CB	7,71	1.164	76,39	0,07	0,90	86	1.386
927	HEMAFER-FOL CHW TABL 30X100,35MG	CB	2,98	881	75,84	0,07	0,90	33	1.027
1387	NOVAQUASOL-A CREAM 7.055 IU/G+20MG TUBX50G	CB	7,44	1.479	78,47	0,07	0,90	85	1.677
301	BETOPTIC COLL 0,5% 5ML	CB	7,06	1.290	80,65	0,07	0,90	81	1.431
1010	IONIL SHAMP 4,25% 200ML	CB	6,16	866	79,85	0,07	0,90	71	964
835	FRAXIPARINE PF.SYR 2X0,3ML 2850AXA	CB	16,56	899	79,48	0,07	0,90	189	1.035
1197	MADOPAR C.R.CAPS 30X(100+25)MG	CB	3,44	1.028	78,13	0,07	0,90	39	1.084
107	ALTERNA FREE COLOPLAST ΣΑΚΟΣ 20-75 46316	CB	24,27	1.121	80,95	0,07	0,90	280	1.164
955	HYTRIN TABL 14X2MG	CB	4,66	748	81,04	0,07	0,90	54	857

ID	ΕΙΔΟΣ	ABC	ΤΥΠΙΚΗ ΑΠΟΚΛΙΣΗ		ΠΕΡΙΟΔΟΣ		LEAD TIME (ΜΗΝΕΣ)	ΠΟΣΟΣΤΟ ΠΛΗΡΩΣΗΣ	SAFETY STOCK	Smax
			ΖΗΤΗΣΗΣ	ΕΟQ	ΑΝΑΘΕΩ ΡΗΣΗΣ	ΑΝΑΘΕΩ ΡΗΣΗΣ				
1799	SIRDALUD TABL 30X2MG	CB	4,61	1.191	79,00	0,07	0,90	53	1.354	
419	CIBADREX F.C.TABL 14X(5+6,25)MG	CB	5,42	802	76,68	0,07	0,90	61	919	
1158	LOMEXIN VAG SUPP 3X200MG	CB	5,08	906	81,78	0,07	0,90	59	1.026	
1230	MESTINON MESTINON 20 TAB 60MG	CB	7,25	724	81,80	0,07	0,90	84	843	
888	GLUCOBAY TABL 30X50MG	CB	4,72	867	83,47	0,07	0,90	55	1.005	
38	ADAFERIN GEL EXT.US 0,1% 30G	CB	4,04	622	83,33	0,07	0,90	47	722	
1505	PERSANTIN DRAG 30X75MG	CB	5,69	1.675	85,39	0,07	0,90	67	1.753	
2151	VOLTAREN C.TABL 20X50MG	CB	4,05	1.249	82,43	0,07	0,90	47	1.390	
597	DIPEN C.R.CAPS 20X120MG	CB	4,12	797	84,88	0,07	0,90	49	898	
461	COLCHICINA LIRCA 1 MG X 30 TABS	CB	4,29	927	84,27	0,07	0,90	51	1.086	
1484	PEHA-SOFT HARTMAN ΓΑΝΤΙΑ	CB	10,54	1.259	84,34	0,07	0,90	124	1.544	
2198	ZADITEN EYE DR 5MLX0,25MG/ML	CB	5,75	619	80,44	0,07	0,90	66	739	
393	CELESTONE-CHRONO INJ (3+3)MG/ML	CB	10,94	1.621	84,62	0,07	0,90	129	2.015	
1926	TANTUM MOUTH PAST 0,5% 50G	CB	10,99	1.476	82,02	0,07	0,90	128	1.762	
2050	TROFOCARD OR.SACH 20X5G	CB	5,16	701	82,07	0,07	0,90	60	799	
1754	SENSODYNE EXTRA FRESH PASTA 100ML	CB	11,48	1.403	84,85	0,07	0,90	136	1.795	
15	ACCUPRON C.TABL 28X5MG	CB	4,56	1.053	87,20	0,07	0,90	55	1.205	
49	ADVANTAN CR.EXT.US 0,1% 15G	CB	8,39	1.340	82,54	0,07	0,90	98	1.615	
1753	SENSODYNE GEL 100ML	CB	12,78	1.435	85,16	0,07	0,90	151	1.708	
910	GYNOFEN-35 S.C.TABL 21X(0,035+2)MG	CB	3,71	729	86,12	0,07	0,90	44	804	
545	DEPAKINE GR.TABL 40X500MG	CB	2,89	649	84,35	0,07	0,90	34	694	
1946	TEMSEKIN COLL 0,5% 3ML	CB	5,38	1.590	85,41	0,07	0,90	64	1.781	
2150	VOLTAREN AMP 5X75MG/3ML	CB	5,89	1.651	84,84	0,07	0,90	70	1.775	
1349	NEUROBION AMP 3X(100+100+1)MG/3ML	CB	12,66	2.093	83,99	0,07	0,90	149	2.426	
392	CELESTODERM-V W/GA CREAM 20G	CB	7,60	1.755	87,40	0,07	0,90	91	2.015	
1749	SCHERIPROCT-N OINT (0,19+0,5)% 20G	CB	7,60	1.615	85,71	0,07	0,90	90	1.829	
2075	VALMANE S.C.TABL 20X125MG	CB	8,07	1.388	82,41	0,07	0,90	94	1.548	
1971	THEO-DUR RET TABL 30X300MG	CB	3,66	945	86,47	0,07	0,90	44	1.066	
302	BETOPTIC-S COLL 0,25% 5ML	CB	5,77	1.162	89,93	0,07	0,90	70	1.281	
149	ANTIVOM TABL 50X8MG	CB	3,80	833	83,28	0,07	0,90	45	923	
1724	SALMON-OIL SOF CAPS 50X500MG	CB	4,56	800	85,27	0,07	0,90	54	884	
825	FORTATHRIN RET CAPS 20X75MG	CB	6,50	1.442	87,60	0,07	0,90	78	1.632	
2136	VISCOTER EYE GEL 0,2% 10G	CB	5,88	881	87,40	0,07	0,90	71	1.009	
1834	SOPA-K SUSP 200MLX312MG/ML	CB	6,31	1.311	86,50	0,07	0,90	75	1.484	
1379	NORMELL C.TABL 40X(2,5+400)MG	CB	4,25	1.009	87,44	0,07	0,90	51	1.093	
469	COMTRET-COLD F.C.TABL 24X(500+30+2)MG	CB	11,65	1.912	87,51	0,07	0,90	140	2.058	

ID	ΕΙΔΟΣ	ABC	ΤΥΠΙΚΗ ΑΠΟΚΛΙΣΗ		ΠΕΡΙΟΔΟΣ		LEAD TIME (ΜΗΝΕΣ)	ΠΟΣΟΣΤΟ ΠΛΗΡΩΣΗΣ	SAFETY STOCK	Smax
			ΖΗΤΗΣΗΣ	ΕΟQ	ΑΝΑΘΕΩ ΡΗΣΗΣ	ΑΝΑΘΕΩ ΡΗΣΗΣ				
223	ATROVENT INH SOL 10X2MLX250MCG/2ML	CB	5,06	909	92,28	0,07	0,90	62	969	
861	FUROLIN TABL 30X100MG	CB	5,38	1.012	90,75	0,07	0,90	66	1.164	
1016	ISOMON TABL 50X20MG	CB	3,62	744	91,27	0,07	0,90	44	816	
515	DAKTARIN POWD 2% 20G	CB	14,86	2.103	90,22	0,07	0,90	181	2.463	
1879	STREPSILS LOZX24 HONEY+LEMON	CB	8,65	1.478	92,35	0,07	0,90	107	1.711	
940	HOLLISTER KARAYA SEAL WITH FILTER 51MM-2164	CB	36,18	1.708	92,52	0,07	0,90	446	1.456	
127	ANAFRANIL S.C.TABL 20X75MG RETARD	CB	3,58	663	90,66	0,07	0,90	44	704	
1316	MUSCO-RIL AMP 10X4MG/2ML	CB	3,26	866	93,06	0,07	0,90	40	912	
1556	PREGNYL LY INJ 3X1500IU/ML+SOLV	CB	8,25	804	95,06	0,07	0,90	103	925	
285	BETADINE SOL 10% 240ML	CB	8,75	1.540	94,43	0,07	0,90	109	1.741	
295	BETASERC TABL 50X8MG	CB	3,78	866	91,52	0,07	0,90	46	971	
1509	PEVARYL VAG SUPP 3X150MG	CB	9,14	1.014	90,33	0,07	0,90	111	1.213	
569	DETTOLSEPT SOL EXT.US 4,8% 250ML	CB	12,40	1.671	93,63	0,07	0,90	154	1.891	
767	FEOFOL CAPS SPANS 30X(150+0,5)MG	CB	8,21	2.040	96,08	0,07	0,90	103	2.350	
546	DEPAKINE OR.SOL 40MLX200MG/ML	CB	9,71	1.236	97,39	0,07	0,90	123	1.381	
1274	MIOREL TABL 50X10MG	CB	4,65	1.198	97,32	0,07	0,90	59	1.289	
462	COLOPLAST ALTERNA FREE ΣΑΚΟΣ 60MM-13986	CB	18,09	1.130	97,89	0,07	0,90	229	764	
1759	SEPTRIN SYR 100MLX(400+80)MG/5MLAD	CB	5,61	1.195	97,13	0,07	0,90	71	1.343	
1400	NUJOL LIQUID 100% 240ML	CB	11,88	2.132	97,93	0,07	0,90	151	2.476	
435	CLARITYNE TABL 21X10MG	CB	5,25	734	101,48	0,07	0,90	68	880	
530	DAOHAIR-S SHAMP 1% 120G	CB	4,39	1.716	100,03	0,07	0,90	56	1.894	
13	ACCU-CHEK MULTICLIX LANCETS X 24	CB	7,19	1.186	100,12	0,07	0,90	92	1.331	
1758	SEPTOBORE COLL 0,1% 10ML	CB	6,47	1.819	101,91	0,07	0,90	84	2.049	
1555	PREDNISOLONE EYE OINT 2,5% 2,5G	CB	5,29	1.086	92,86	0,07	0,90	65	1.164	
1458	OTRIVIN GEL 0,1% 10G	CB	9,48	1.782	99,42	0,07	0,90	121	1.876	
1970	THEO-DUR RET TABL 30X200MG	CB	5,17	1.252	103,64	0,07	0,90	68	1.397	
953	HYGROTON TABL 20X50MG	CB	16,28	1.626	104,14	0,07	0,90	213	1.861	
1309	MUCOSOLVAN SYR 125MLX15MG/5ML	CB	10,87	1.718	107,40	0,07	0,90	144	1.971	
1136	LISTERINE COOLMINT 500 ML	CB	16,04	767	92,35	0,07	0,90	198	1.105	
284	BETADINE GARG 1% 240ML	CB	5,80	1.703	103,43	0,07	0,90	76	1.910	
1120	LIDAPRIM F.C.TABL 10X(800+160)MG (BLIST 2X5)	CB	8,36	1.128	107,08	0,07	0,90	111	1.338	
838	FRISIUM TABL 20X10MG	CB	5,36	1.543	103,38	0,07	0,90	70	1.706	
1150	LOFTYL C.TABL 30X150MG	CB	4,58	963	101,74	0,07	0,90	59	1.050	
69	ALDACTONE S.C.TABL 20X100MG	CB	5,35	790	110,49	0,07	0,90	72	987	
1143	LOCABIOTAL INH SOL 1% 5ML+SET	CB	4,03	1.169	103,39	0,07	0,90	53	1.238	
521	DAKTODOR CR.EXT.US (2+1)% 15G	CB	7,18	1.565	107,66	0,07	0,90	96	1.741	

ID	ΕΙΔΟΣ	ABC	ΤΥΠΙΚΗ	ΕΟQ	ΠΕΡΙΟΔΟΣ	LEAD TIME (ΜΗΝΕΣ)	ΠΟΣΟΣΤΟ ΠΛΗΡΩΣΗΣ	SAFETY STOCK	Smax
			ΑΠΟΚΛΙΣΗ ΖΗΤΗΣΗΣ		ΑΝΑΘΕΩ ΡΗΣΗΣ				
1410	OCULOTECT EYE SOL 20PIPX20MG/0,4ML	CB	7,98	790	105,89	0,07	0,90	105	895
544	DEPAKINE GR.TABL 40X200MG	CB	4,00	974	108,19	0,07	0,90	53	1.057
339	BUSCOPAN S.C.TAB 40X10MG (BLIST 2X20)	CB	11,03	975	111,22	0,07	0,90	149	1.302
510	DACRIOGEL EYE GEL 0,3% 20X0,5G	CB	7,38	1.155	109,64	0,07	0,90	99	1.406
2258	ZOVIRAX CREAM 5% 2G	CB	6,92	1.537	107,39	0,07	0,90	92	1.714
847	FUCIDIN OINT 2% 15G	CB	3,21	913	110,98	0,07	0,90	43	1.093
342	BUSCOPAN-PLUS TABL 20X(10+500)MG	CB	7,48	1.124	108,27	0,07	0,90	100	1.272
1459	OTRIVIN-MOIST NAS.DR 0,05% 10ML	CB	15,50	2.161	107,21	0,07	0,90	206	2.371
1409	OCULOSAN COLL (0,005+0,02)% 10ML	CB	7,07	1.622	107,60	0,07	0,90	94	1.748
1470	PANADOL EFF TABL 16X500MG	CB	14,29	1.758	110,92	0,07	0,90	193	1.868
556	DEPON-C EFF TABL 2X10X(330+200)MG	CB	8,90	1.786	111,10	0,07	0,90	120	2.051
421	CILROTON OR.SOL 200MLX1MG/ML	CB	4,89	967	111,29	0,07	0,90	66	1.129
210	ATARAX OR.SOL 150MLX10MG/5ML	CB	7,64	1.665	108,77	0,07	0,90	102	1.982
338	BUSCOPAN F.S.C.TABL 20X10MG	CB	17,51	2.128	111,57	0,07	0,90	237	2.226
410	CHOLEDYL SYR 200MLX62,5MG/5ML	CB	7,30	1.149	109,79	0,07	0,90	98	1.346
630	DULCOLAX SUPP 10X10MG (FOIST 2X5)	CB	2,34	956	109,02	0,07	0,90	31	944
297	BETNOVATE CREAM 0,1% 25G	CB	9,22	1.586	112,08	0,07	0,90	125	1.767
727	EVIOL-A SOF CAPS 20X50MG	CB	5,62	1.517	109,58	0,07	0,90	75	1.690
1897	SYNALAR-OTIC EAR SOL 5ML	CB	5,80	1.261	113,03	0,07	0,90	79	1.467
1020	ISOPTIN F.C.TABL 30X40MG	CB	11,09	2.833	111,27	0,07	0,90	150	3.024
1908	T-4 TABL 30X175MCG	CB	3,91	2.123	109,07	0,07	0,90	52	2.275
1976	THYRO-4 TABL 100X0,1MG	CB	4,54	866	112,60	0,07	0,90	62	922
1490	PENSORDIL SUBL TABL 40X5MG	CB	5,57	555	31,36	0,07	0,90	40	628
637	DUPHASTON F.C.TABL 20X10MG	CB	4,84	896	107,80	0,07	0,90	64	996
208	ATARAX F.C.TABL 25X25MG	CB	5,34	1.644	111,88	0,07	0,90	72	1.843
299	BETNOVATE SCALP 0,1% 50ML	CB	3,05	1.052	116,86	0,07	0,90	42	1.201
1910	T-4 TABL 30X25MCG	CB	8,52	2.464	113,98	0,07	0,90	117	2.760
2156	VOLTAREN SUPP 10X50MG	CB	4,52	1.312	117,67	0,07	0,90	63	1.433
1359	NIFLAMOL CAPS 20X250MG	CB	4,26	1.504	120,70	0,07	0,90	60	1.608
1975	THILOGEL EYE GEL 0,3% 10G	CB	3,88	938	124,45	0,07	0,90	55	1.018
1744	SAROTEN DRAG 50X25MG	CB	7,09	1.198	112,07	0,07	0,90	96	1.360
256	BACTRIMEL TABL 10X960MG FORTE	CB	4,61	1.316	121,30	0,07	0,90	65	1.511
201	ASPIRIN-100 E.C.TABL 30X100MG	CB	8,14	2.583	122,08	0,07	0,90	115	2.725
142	ANTIBACTER SOL 1% 160G FORTE	CB	6,56	1.925	121,50	0,07	0,90	93	2.148
514	DAKTARIN OR.GEL 2% 40G	CB	3,14	934	114,58	0,07	0,90	43	971
975	IMPORTAL OR.SACH 20X10G	CB	3,64	876	123,84	0,07	0,90	52	1.009

ID	ΕΙΔΟΣ	ABC	ΤΥΠΙΚΗ	ΕΟQ	ΠΕΡΙΟΔΟΣ	LEAD TIME (ΜΗΝΕΣ)	ΠΟΣΟΣΤΟ ΠΛΗΡΩΣΗΣ	SAFETY STOCK	Smax
			ΑΠΟΚΛΙΣΗ ΖΗΤΗΣΗΣ		ΑΝΑΘΕΩ ΡΗΣΗΣ				
288	BETADINE SURG SCRUB 7,5% 100ML	CB	8,15	2.738	124,45	0,07	0,90	117	3.116
758	FELDENE DISP TABL 10X20MG	CB	3,82	1.022	131,49	0,07	0,90	56	1.073
2126	VIBROCIL-S GEL 12G	CB	11,80	1.603	126,31	0,07	0,90	170	1.824
1972	THERMOVAL DISPLAY	CB	12,84	1.060	127,62	0,07	0,90	186	1.428
1755	SENSODYNE GENTLE WHITENING PASTA 50ML	CB	14,38	1.336	127,74	0,07	0,90	208	1.591
106	ALTERNA FREE COLOPLAST ΣΑΚΟΣ 12836	CB	24,27	1.777	128,32	0,07	0,90	352	1.753
1707	ROIPLON GEL 5% 100G	CB	2,38	942	131,70	0,07	0,90	35	1.029
1159	LOMUDAL EYE DR 2% 10ML	CB	4,01	949	128,49	0,07	0,90	58	1.157
1022	ISOPTO-CARPINE COLL 2% 15ML	CB	3,70	1.338	138,01	0,07	0,90	56	1.512
895	GLYCERIN/ZARBIS SUPP 10X2,4G ADULT	CB	10,57	2.744	133,09	0,07	0,90	156	2.807
202	ASPIRIN-C EFF TABL 10X(400+240)MG	CB	27,37	2.117	133,58	0,07	0,90	405	2.204
1961	TESTOVIRON AMP 1X250MG/1ML DEPOT	CB	8,59	1.273	134,50	0,07	0,90	128	1.339
1477	PANWARFIN TABL 20X5MG	CB	4,49	2.484	132,88	0,07	0,90	66	2.568
870	GANTIL SUSP 125MLX10MG/5ML	CB	8,54	1.093	136,56	0,07	0,90	128	1.382
564	DERMAPLAST UNIVERSAL HARTMAN x40 PLAST	CB	13,61	2.346	138,01	0,07	0,90	205	2.803
2128	VIDILAC EYE DR 0,32% 10ML	CB	3,76	1.037	139,02	0,07	0,90	57	1.056
907	GUTTALAX LIQUID 15MLX7,5MG/ML	CB	9,66	2.042	141,93	0,07	0,90	147	2.368
951	HYDROCORTISONE TABL 30X20MG	CB	3,58	1.002	140,07	0,07	0,90	54	1.137
328	BRUFEN S.C.TABL 24X400MG	CB	3,75	1.139	134,66	0,07	0,90	56	1.207
108	ALUDROX CHW TABL 60X(233+83,46)MG	CB	4,80	1.262	135,57	0,07	0,90	72	1.354
1258	MILK-OF-MAGNESIA LIQ 340MLX425MG/5M	CB	4,82	1.796	138,16	0,07	0,90	73	2.196
382	CATAPRESAN TABL 30X0,150MG	CB	4,91	1.893	143,10	0,07	0,90	75	2.158
1599	PROPIOSALIC SOL (0,05+2)% 30ML	CB	6,00	1.933	144,41	0,07	0,90	92	2.141
259	BAMBAKI HARTMANN 100GR	CB	18,01	3.432	142,09	0,07	0,90	275	3.881
916	HALCION TABL 10X0,25MG	CB	4,71	2.334	147,31	0,07	0,90	73	2.579
1249	MICROFER CAPS 30X150MG	CB	4,38	1.651	143,12	0,07	0,90	67	1.811
2027	TRAVOGEN CREAM 1% 15G	CB	2,98	1.065	145,79	0,07	0,90	46	1.226
1311	MUCOTHIOL SYR 200MLX100MG/5ML PED	CB	4,99	1.143	150,05	0,07	0,90	78	1.211
2190	X-PREP SYR 75MLX10MG/5ML	CB	3,27	1.176	151,30	0,07	0,90	52	1.331
843	FUCIDIN COLL VISCOUS 1% 5G	CB	7,92	1.253	155,14	0,07	0,90	126	1.227
937	HIPNOSEDON F.C.TABL 30X1MG	CB	4,74	1.697	151,08	0,07	0,90	75	1.875
751	F.M.L. COLL 0,1% 5ML	CB	3,28	1.155	157,99	0,07	0,90	53	1.289
2022	TRANXENE CAPS 30X5MG	CB	6,14	1.623	157,46	0,07	0,90	99	1.889
1868	STERILUX 15x30cm ΓΑΖΕΣ	CB	17,08	3.251	160,68	0,07	0,90	278	4.121
610	DOGMATYL CAPS 24X50MG	CB	3,31	1.119	153,15	0,07	0,90	53	1.250
1038	KAWASUMI 27G	CB	27,73	2.273	164,14	0,07	0,90	455	2.247

ID	ΕΙΔΟΣ	ABC	ΤΥΠΙΚΗ	ΕΟQ	ΠΕΡΙΟΔΟΣ	LEAD TIME (ΜΗΝΕΣ)	ΠΟΣΟΣΤΟ ΠΛΗΡΩΣΗΣ	SAFETY STOCK	Smax
			ΑΠΟΚΛΙΣΗ ΖΗΤΗΣΗΣ		ΑΝΑΘΕΩ ΡΗΣΗΣ				
1880	STUGERON CAPS 20X75MG FORTE	CB	5,44	1.457	164,69	0,07	0,90	89	1.737
1195	MADECASSOL OINT 1% 10G	CB	6,50	1.457	167,66	0,07	0,90	108	1.694
1869	STERILUX 36x40cm ΓΑΖΕΣ	CB	11,79	1.830	134,44	0,07	0,90	175	2.340
1572	PRIMPERAN TABL 20X10MG (BLIST 1X20)	CB	5,26	2.276	167,16	0,07	0,90	87	2.489
950	HYDERGINE SOL 15MLX1MG/ML	CB	6,38	1.742	172,86	0,07	0,90	107	1.915
59	AEROLIN SYR 150MLX2MG/5ML	CB	5,33	1.430	172,13	0,07	0,90	90	1.608
390	CELESTODERM-V CREAM 0,1% 15G	CB	5,09	1.684	188,74	0,07	0,90	90	1.892
75	ALGOFREN SYR 150MLX100MG/5ML	CB	5,85	1.489	191,69	0,07	0,90	104	1.830
1598	PROPIOSALIC OINT (0,05+3)% 15G	CB	6,39	2.148	213,14	0,07	0,90	120	2.310
198	ASPIRIN TABL 20X100MG PED	CB	7,68	3.254	211,53	0,07	0,90	143	3.471
1161	LONALGAL TABL 10X(30+500)MG	CB	4,67	2.237	232,60	0,07	0,90	91	2.270
2161	WATER-FOR-INJ/DEMO AMP PL 1X10ML	CB	30,27	6.039	261,69	0,07	0,90	628	6.339
1521	PIC ΣΥΡΙΓΓΑ 20ML 21G	CB	29,15	5.559	372,49	0,07	0,90	721	5.259
1519	PIC ΣΥΡΙΓΓΑ 10 ML 21G	CB	14,90	5.057	438,26	0,07	0,90	400	5.899
2162	WATER-FOR-INJ/DEMO AMP PL 1X5ML	CB	18,09	4.109	485,62	0,07	0,90	511	3.160
1807	SOD.CHLORIDE/DEMO AMP PL 0,9% 1X5ML	CB	20,71	3.919	509,42	0,07	0,90	599	5.231
401	CETROTIDE VIAL 1X0,25MG+1 PF.SYR/ML	CC	3,94	162	46,75	0,07	0,95	44	189
1324	MYFORTIC F.C.TABL 120X360MG	CC	0,69	22	46,77	0,07	0,95	8	33
820	FORADIL INH SOL 12MCGX100DOSE (EX-VALVE)	CC	1,69	169	45,77	0,07	0,95	19	173
1721	SALAGEN F.C.TABL 84X5MG (BLIST 6X14)	CC	1,64	91	47,16	0,07	0,95	19	117
930	HEPATITIS B IMMUNOGLOBULIN P 1 VIAL X 5ML	CC	0,65	11	47,26	0,07	0,95	7	20
1851	STALEVO F.C.TAB 30X(200+50+200)MG BOTTLE (HDPE)	CC	1,97	144	45,78	0,07	0,95	22	180
10	ACCU-CHEK AVIVA + KIT 50 STRIPS + ΣΥΣΚΕΥΗ	CC	5,52	237	47,40	0,07	0,95	63	330
853	FUNGO CAPS 7X200MG (BLIST 1X7)	CC	2,39	132	47,71	0,07	0,95	27	166
2056	UFT CAPS 36X(100+224)MG (BLIST 12X3)	CC	1,83	33	47,80	0,07	0,95	21	60
1343	NEORECORMON 4000 A	CC	0,81	22	47,95	0,07	0,95	9	27
2194	YENTREVE GR.CAPS 56X40MG	CC	1,42	109	49,01	0,07	0,95	16	128
1585	PROCEF TABL 12X250MG	CC	3,74	318	48,12	0,07	0,95	43	371
1290	MODIODAL TABL 30X100MG	CC	2,06	96	48,16	0,07	0,95	24	138
698	EPI INTIALX1FL X1,5ML 1FLX2,5ML	CC	0,93	22	48,24	0,07	0,95	11	37
2180	XENETIX INJ 50MLX300MGI/ML	CC	3,04	297	48,28	0,07	0,95	35	338
668	ELKOSTOP GR.CAPS 28X20MG FOIL	CC	2,40	231	48,48	0,07	0,95	28	279
431	CLARIPEN F.C.TABL 14X500MG	CC	3,87	292	46,80	0,07	0,95	44	363
705	EPREX VIAL 4X40000IU/ML	CC	0,30	4	48,49	0,07	0,95	3	8
1768	SEREVENT-DISKUS INH PD 50MCGX60DOSE	CC	2,21	230	48,98	0,07	0,95	25	248
812	FLUSENIL CAPS 7X150MG	CC	3,27	161	48,82	0,07	0,95	38	229

ID	ΕΙΔΟΣ	ABC	ΤΥΠΙΚΗ	ΕΟQ	ΠΕΡΙΟΔΟΣ	LEAD TIME (ΜΗΝΕΣ)	ΠΟΣΟΣΤΟ ΠΛΗΡΩΣΗΣ	SAFETY STOCK	Smax
			ΑΠΟΚΛΙΣΗ ΖΗΤΗΣΗΣ		ΑΝΑΘΕΩ ΡΗΣΗΣ				
1653	REGAINE SOL EXT.US 5% 60ML	CC	3,67	255	47,27	0,07	0,95	42	321
2076	VALTRES F.C.TABL 10X500MG	CC	3,51	280	49,17	0,07	0,95	40	340
82	ALLERGOPHARM MAINT SET(MITES) INJ.SUSP 1X4,5ML	CC	0,52	21	45,40	0,07	0,95	6	26
2253	ZOMETA CS.SOL VIAL 1X4MG/5ML	CC	0,92	19	49,41	0,07	0,95	11	29
756	FARMORUBICIN LY INJ 50MG IV	CC	4,83	86	50,84	0,07	0,95	57	154
96	ALPHA-D3 CAPS SOFT 100X0,5MCG	CC	3,56	255	47,44	0,07	0,95	40	304
33	ACTRAPID-PENFILL INJ 5X3MLX100IU/ML	CC	3,40	224	50,16	0,07	0,95	40	282
2247	ZOFRON F.C.TABL 15X8MG	CC	2,38	59	51,03	0,07	0,95	28	98
703	EPREX PF.SYR 1X1MLX40000IU/1ML	CC	1,21	16	50,41	0,07	0,95	14	32
1650	REFERAN OR.SACH 30X1500MG	CC	2,48	120	50,37	0,07	0,95	29	171
1353	NEURONTIN F.C.TABL 50X600MG	CC	2,69	205	50,20	0,07	0,95	31	246
2181	XENETIX INJ 50MLX350MGI/ML	CC	4,95	270	50,93	0,07	0,95	58	332
1699	RITARDO FOSF 1 FL X 4,5ML	CC	1,21	24	51,13	0,07	0,95	14	42
1857	STALORAL ORAL INITIAL INJ 4X10ML	CC	0,67	24	51,13	0,07	0,95	8	27
2058	ULTRAVIST-300 VIAL 100ML	CC	2,28	123	49,86	0,07	0,95	27	163
173	ARCOXIA F.C.TABL 14X60MG	CC	2,84	320	51,30	0,07	0,95	33	365
331	BUDENOFALK E.C.CAPS 20X3MG	CC	3,23	185	50,08	0,07	0,95	38	220
1587	PROCORALAN F.C.TABL 56X7,5MG (PVCAL)	CC	2,89	96	50,17	0,07	0,95	34	143
1698	RITARDO ALLU FL 1X4,5ML	CC	0,93	24	52,26	0,07	0,95	11	40
347	BYETTA PF.PEN 1X1,2MLX5MCG/20ML	CC	1,04	52	51,66	0,07	0,95	12	69
1342	NEORECORMON 10000	CC	0,60	8	52,79	0,07	0,95	7	17
2117	VIAGRA TABL 4X25MG	CC	11,21	237	54,03	0,07	0,95	136	416
1435	ONE-ALPHA DROPS 20MLX2MCG/ML	CC	1,22	86	53,45	0,07	0,95	15	117
1169	LOPROC E.C. CAPS 20MG/CAP BTX14	CC	4,53	346	53,58	0,07	0,95	55	420
2235	ZITHROMAX SUSP 37,5MLX200MG/5ML	CC	5,01	371	54,77	0,07	0,95	61	475
110	ALVESCO INH SOL 160MCGX60DOSE	CC	2,33	207	53,81	0,07	0,95	28	258
859	FUNGUSTATIN CAPS 7X100MG	CC	2,65	242	56,28	0,07	0,95	33	314
84	ALLERGOPHARM SUBLINGUAL TREAT SET ORAL SOL 4X6	CC	0,82	21	54,32	0,07	0,95	10	35
241	AVELOX F.C.TABL 7X400MG	CC	2,83	207	55,98	0,07	0,95	35	259
493	CREON-25001 E.C.CAPS 50X300MG (HDPE)	CC	3,18	298	52,42	0,07	0,95	38	358
1320	MYCOMYCEN NAIL LAQUER 8% 6G W/W	CC	2,41	206	54,52	0,07	0,95	29	263
1279	MIRCERA PF.SYR 1X150MCG/0,3ML	CC	0,65	13	54,55	0,07	0,95	8	23
823	FORMOPEN INH BL 30X12MCG/DOSE+(ΘHKH)	CC	3,16	204	53,09	0,07	0,95	38	241
1636	REBIF-132 4X132MCGX1,5ML(44MCG/0,5ML) CART	CC	0,30	4	54,58	0,07	0,95	4	9
412	CIALIS F.C.TABL 4X10MG	CC	2,66	131	51,79	0,07	0,95	32	182
679	EMSELEX PR.TABL 28X15MG	CC	2,28	126	52,92	0,07	0,95	27	133

ID	ΕΙΔΟΣ	ABC	ΤΥΠΙΚΗ	ΕΟQ	ΠΕΡΙΟΔΟΣ	LEAD TIME (ΜΗΝΕΣ)	ΠΟΣΟΣΤΟ ΠΛΗΡΩΣΗΣ	SAFETY STOCK	Smax
			ΑΠΟΚΛΙΣΗ ΖΗΤΗΣΗΣ		ΑΝΑΘΕΩ ΡΗΣΗΣ				
2260	ZOVIRAX DISP TABL 35X800MG	CC	1,56	105	54,82	0,07	0,95	19	144
193	ASCENSIA CONTOUR + KIT x 50 STRIPS	CC	7,69	259	55,16	0,07	0,95	94	400
2087	VASEXTEN C.R.CAPS 28X20MG	CC	2,37	232	52,81	0,07	0,95	28	293
1455	OSTIFIX NAS.SP 4MLX100IUx28DOSE	CC	1,86	145	55,38	0,07	0,95	23	169
1537	PNEUMOVAX VIAL 1X0.5ML	CC	7,75	145	55,39	0,07	0,95	95	266
1228	MERCAPTAMINE HCL 0,55% COLL	CC	5,61	153	55,41	0,07	0,95	69	250
1006	INVEGA PR.TABL 28X3MG (BLIST PVC/PCTFE/ALU)	CC	1,35	43	56,44	0,07	0,95	17	58
325	BRONCHO-VAXOM CAPSX30 ADULT	CC	5,29	300	55,70	0,07	0,95	65	415
678	EMLA CREAM (2,5+2,5)% 5X5G+12DRES	CC	4,04	319	53,24	0,07	0,95	48	417
1767	SEREVENT AER INH 25MCGX120DOSE+SYSK	CC	2,10	215	55,93	0,07	0,95	26	250
1757	SEPROC F.C.TABL 28X20MG (PVC/ALU)	CC	2,15	252	54,63	0,07	0,95	26	285
2264	ZOVIRAX TABL DISP BT 35X800MG	CC	2,32	95	56,32	0,07	0,95	29	141
2101	VENOMENHAL WASP 6X120MG	CC	0,47	13	56,43	0,07	0,95	6	21
1390	NOVOFINE 31G 6MM x100 ΒΕΛΟΝΕΣ	CC	3,41	389	56,85	0,07	0,95	42	461
1406	OBUSONID NAS.SP 10MLX100MCGX200DOSE	CC	2,06	367	56,85	0,07	0,95	26	445
796	FLIXOTIDE-DISKUS INH PD 250MCGX60DOSE	CC	2,59	284	56,86	0,07	0,95	32	312
1238	METVIX CREAM 160MG/1G 2G	CC	0,67	18	57,15	0,07	0,95	8	29
1965	TEVANATE TABL 4X70MG (BLIST PVC/ALU 1X4)	CC	1,42	194	57,34	0,07	0,95	18	232
413	CIALIS F.C.TABL 4X20MG	CC	2,71	140	52,12	0,07	0,95	32	198
1075	LAMICTAL TABL 30x200MG	CC	2,73	110	59,59	0,07	0,95	35	121
1333	NARAMIG F.C.TABL 4X2,5MG	CC	5,32	394	58,91	0,07	0,95	67	453
651	EBIXA OR.DR 50GX10MG/G	CC	1,38	66	47,66	0,07	0,95	16	59
85	ALLERGOVIT TREATMENT (INITIAL) INJ.SUSP 2X3ML	CC	0,67	16	53,32	0,07	0,95	8	28
508	CYSTAGON 100 CAPS 50MG	CC	3,62	54	57,98	0,07	0,95	45	109
454	CO-DALZAD F.C.TABL 14X(160+25)MG	CC	4,25	376	56,22	0,07	0,95	52	441
1501	PERIOCHIP DENT.INS 2X2,5MG	CC	2,24	117	58,42	0,07	0,95	28	161
1814	SOLIAN TABL 30X100MG	CC	3,65	197	56,78	0,07	0,95	45	278
2224	ZIDROLIN CR.CAPS 20X0,4MG (BLIST PVC/ALU)	CC	3,88	393	58,72	0,07	0,95	49	482
1255	MIFLONIDE INH CAPS 60X400MCG	CC	2,87	305	57,44	0,07	0,95	36	344
1003	INTRONA VIAL 1X10MIU/ML	CC	2,66	82	59,27	0,07	0,95	34	131
1527	PLACOL F.C.TABL 30X20MG	CC	1,78	223	59,28	0,07	0,95	23	271
1380	NORMOTHERIN F.C.TABL 30X20MG	CC	1,49	224	58,30	0,07	0,95	19	268
1012	IOPAMIRO-300 AMP 1X50ML	CC	2,44	212	56,20	0,07	0,95	30	265
1695	RISPERDAL OR.SOL 100MLX1MG/ML	CC	1,29	93	57,40	0,07	0,95	16	105
1200	MAGNESIUM/SANDOZ EFF TABL 40X243MG	CC	4,19	416	59,45	0,07	0,95	53	481
1608	PROTOPIC OINT 0,03% 30G	CC	1,90	162	58,35	0,07	0,95	24	183

ID	ΕΙΔΟΣ	ABC	ΤΥΠΙΚΗ	ΕΟQ	ΠΕΡΙΟΔΟΣ	LEAD TIME (ΜΗΝΕΣ)	ΠΟΣΟΣΤΟ ΠΛΗΡΩΣΗΣ	SAFETY STOCK	Smax
			ΑΠΟΚΛΙΣΗ ΖΗΤΗΣΗΣ		ΑΝΑΘΕΩ ΡΗΣΗΣ				
411	CHOLESTAGEL F.C.TABL 180X625MG	CC	1,01	35	56,90	0,07	0,95	13	54
1624	QUESTRAN SACH 50X4G	CC	2,69	325	60,42	0,07	0,95	34	375
1765	SERETIDE-INH (25+250)MCGX120DOSE	CC	1,29	78	59,83	0,07	0,95	16	98
644	DUROGESIC-TTS 5X75MCG/HR	CC	1,04	56	60,61	0,07	0,95	13	80
732	EXELON CAPS 28X6MG	CC	2,17	105	59,47	0,07	0,95	27	152
2055	UFEXIL C.TABL 10X500MG	CC	5,26	360	61,58	0,07	0,95	68	483
1737	SANDIMMUN-NEORAL SOF CAPS 50X25MG	CC	3,09	142	59,63	0,07	0,95	39	208
2044	TRINIPATCH-TTS 30X5MG/24HR	CC	1,44	343	61,98	0,07	0,95	19	357
1224	MENOGON AMP 5X(75+75)IU/AMP	CC	4,50	104	61,35	0,07	0,95	58	153
1739	SANDIMMUN-NEORAL SOL 50MLX500MG/5ML	CC	0,81	31	58,14	0,07	0,95	10	47
1693	RISPERDAL F.C.TABL 20X3MG	CC	1,70	119	61,97	0,07	0,95	22	152
3	ABILIFY TABL 28X30MG	CC	0,67	29	54,11	0,07	0,95	8	28
348	BYETTA PF.PEN 1X2,4MLX10MCG/40ML	CC	0,81	44	62,87	0,07	0,95	11	51
673	ELOXATIN CS.SOL VIAL 1X100MGX20ML (5MG/ML)	CC	0,60	10	64,51	0,07	0,95	8	20
1551	PRAVALIP TABL 28X20MG (BLIST 2X14)	CC	3,98	267	61,97	0,07	0,95	52	328
1511	PHARMALGEN COMMON WASP INJ.SOL 4X100	CC	0,47	15	64,71	0,07	0,95	6	24
219	ATROST F.C.TABL 14X40MG	CC	1,89	171	63,38	0,07	0,95	25	204
2077	VALTRES F.C.TABL 21X1000MG	CC	0,70	49	63,22	0,07	0,95	9	67
1319	MYCAZOLE EFF TABL 7X200MG (FOIL STRIP 1X7)	CC	2,57	96	65,67	0,07	0,95	34	148
1231	MESTINON TABL150X6	CC	1,14	71	65,69	0,07	0,95	15	75
12	ACCU-CHEK COMPACT + KIT 50 STRIPS + ΣΥΣΚΕΥΗ	CC	3,44	187	65,70	0,07	0,95	46	219
366	CARBOPLAN VIAL 1X450MG/45ML	CC	0,81	20	66,09	0,07	0,95	11	35
1639	REBETOL CAPS 168x200MG	CC	0,00	5	66,23	0,07	0,90	0	0
1381	NORMOTHERIN F.C.TABL 30X40MG	CC	1,68	110	65,27	0,07	0,90	17	130
1603	PROSTIN-VR AMP 5X0,5MG/ML	CC	0,40	20	66,46	0,07	0,90	4	16
1483	PEGINTRON PREFILL PEN 100MCG	CC	0,00	21	66,75	0,07	0,90	0	0
73	ALFURAL PR.TABL 30X10MG	CC	3,53	216	66,80	0,07	0,90	37	274
1251	MICROFINE BD 31G 5MM x100 ΒΕΛΟΝΕΣ	CC	3,23	451	67,46	0,07	0,90	34	531
1831	SOMATULINE-AUTO-GEL PF.SYR 1X60MG	CC	0,00	5	67,77	0,07	0,90	0	0
309	BIVORILAN F.C.TABL 10X500MG	CC	4,37	307	67,56	0,07	0,90	46	224
1668	REPEVAX PR.SYR 1X0,5ML+2NEED	CC	2,60	178	68,02	0,07	0,90	28	219
1684	RIFAGEN CAPS 14X100MG	CC	2,04	110	68,06	0,07	0,90	22	145
708	ERYBENZ GEL (5+3)% 2X20G+1 EMPTY JAR	CC	3,08	141	65,51	0,07	0,90	32	199
1590	PROCYTHOL TABL 50X5MG (BLIST 5X10)	CC	2,77	283	66,78	0,07	0,90	29	321
169	ARAVA F.C.TABL 30X10MG	CC	0,54	65	65,29	0,07	0,90	6	77
221	ATROST F.C.TABL 28X40MG (STRIP 2X14)	CC	2,02	90	68,52	0,07	0,90	21	127

ID	ΕΙΔΟΣ	ABC	ΤΥΠΙΚΗ ΑΠΟΚΛΙΣΗ		ΠΕΡΙΟΔΟΣ		LEAD TIME (ΜΗΝΕΣ)	ΠΟΣΟΣΤΟ ΠΛΗΡΩΣΗΣ	SAFETY STOCK	Smax
			ΖΗΤΗΣΗΣ	ΕΟQ	ΑΝΑΘΕΩ ΡΗΣΗΣ					
1393	NOVONORM TABL 120X0,5MG	CC	1,66	232	68,55	0,07	0,90	18	280	
1187	LYRICA HARD CAPS 56X25MG	CC	2,88	275	71,55	0,07	0,90	31	324	
1475	PANCORAN-TTS 30X10MG/24HR	CC	1,42	326	67,23	0,07	0,90	15	333	
1488	PENOPRIL TABL 30X(20+12,5)MG	CC	2,28	363	67,49	0,07	0,90	24	411	
1074	LAMICTAL TABL 30X50MG	CC	3,03	263	71,25	0,07	0,90	33	247	
970	IMIGRAN SYR 2X6MG/0,5ML+AUTOINJECT	CC	1,10	112	69,06	0,07	0,90	12	131	
1605	PROTAPHANE-PENFILL INJ 5X3MLX100IU/ML	CC	2,59	155	69,71	0,07	0,90	28	174	
988	INFANRIX-TETRA PF.SYR 1X0,5ML/DOSE	CC	2,93	221	69,93	0,07	0,90	31	254	
2100	VENOMENHAL INJ 6X120MG	CC	0,40	11	70,07	0,07	0,90	4	17	
2242	ZODATRON F.C.TABL 15X8MG	CC	0,65	43	70,35	0,07	0,90	7	58	
176	AREGEN CREAM 1% 30G	CC	1,47	127	66,11	0,07	0,90	15	136	
1464	OVAPAC CS.SOL VIAL 1X30MG/5ML	CC	1,81	33	70,59	0,07	0,90	19	58	
1194	MAC-CHECK ANATS ΠΙΕΣΟΜΕΤΡΟ MODEL 501	CC	3,38	283	70,66	0,07	0,90	36	345	
747	EXTRASTATIN F.C.TABL 30X40MG	CC	2,25	109	70,80	0,07	0,90	24	140	
1391	NOVOFLON CAPS 7X150MG (BL 1X7)	CC	2,14	112	72,49	0,07	0,90	23	155	
1281	MIRCERA INJ.SOL 250MCG/0,3ML PF.SYR BTx1PF.SYR	CC	0,30	6	71,54	0,07	0,90	3	10	
1776	SEROR F.C.TABL 28X40MG (BLIST 4X7)	CC	2,07	198	71,57	0,07	0,90	22	244	
1536	PNEUMO-23 PF.SYR 1X25MCG/0,5ML	CC	11,09	315	69,33	0,07	0,90	118	459	
571	DEXAMETHASONE/ROSEMONT OR.SOL 150MLX2MG/5ML	CC	1,63	94	72,24	0,07	0,90	18	130	
1722	SALBUNOVA AER INH 100MCGX200D+AUTOH	CC	2,05	393	72,01	0,07	0,90	22	435	
1008	INVEGA PR.TABL 28X9MG (BLIST PVC/PCTFE/ALU)	CC	0,81	22	72,74	0,07	0,90	9	35	
1062	KYTRIL F.C.TABL 5X2MG	CC	1,03	51	73,49	0,07	0,90	11	58	
1069	LAIS LOFARMA 2dCRP PAR.MANT	CC	0,60	11	73,51	0,07	0,90	7	20	
1366	NITRONG-TTS 30X10MG/24HR	CC	2,57	260	73,48	0,07	0,90	28	322	
1371	NOLVADEX C.TABL 30X20MG	CC	2,02	501	75,68	0,07	0,90	23	560	
947	HUMULIN-NPH CART 5X3MLX100IU/ML	CC	2,38	168	70,30	0,07	0,90	26	211	
1833	SONO-VUE VIAL 1X8MCG/ML+SYR 5ML+SET	CC	0,81	40	75,01	0,07	0,90	9	57	
95	ALOXI VIAL 1X250MCG/5ML	CC	1,35	46	75,17	0,07	0,90	15	70	
1434	ONDAMETON F.C.TABL 15X8MG	CC	1,29	40	75,21	0,07	0,90	14	62	
750	EZIPOL GR.CAPS 28X20MG (BLIST 4X7)	CC	3,34	203	75,26	0,07	0,90	37	249	
189	ASACOL ENEMA 7X100MLX4G	CC	1,66	112	72,81	0,07	0,90	18	151	
191	ASACOL SUPP 20X500MG	CC	3,93	242	73,12	0,07	0,90	43	283	
1337	NAVELBINE VIAL 1X50MG/ML	CC	0,93	35	75,67	0,07	0,90	10	52	
697	EPAXAL PF.SYR 1X0,5ML	CC	2,42	175	76,03	0,07	0,90	27	214	
2041	TRILEPTAL SUSP 250MLX60MG/ML	CC	1,81	130	73,60	0,07	0,90	20	161	
26	ACT-HIB LY INJ 10MCG/0,5ML+SYR IM	CC	2,98	340	76,18	0,07	0,90	33	387	

ID	ΕΙΔΟΣ	ABC	ΤΥΠΙΚΗ ΑΠΟΚΛΙΣΗ		ΠΕΡΙΟΔΟΣ		LEAD TIME (ΜΗΝΕΣ)	ΠΟΣΟΣΤΟ ΠΛΗΡΩΣΗΣ	SAFETY STOCK	Smax
			ΖΗΤΗΣΗΣ	ΕΟQ	ΑΝΑΘΕΩ ΡΗΣΗΣ	ΑΝΑΘΕΩ ΡΗΣΗΣ				
1771	SEROQUEL F.C.TABL 30X300MG (BLIST 3X10)	CC	0,90	48	78,03	0,07	0,90	10	67	
139	ANDROCUR TABL 50X50MG (BLIST 5X10)	CC	1,33	100	76,56	0,07	0,90	15	105	
1044	KEPPRA OR.SOL 300MLX100MG/ML+SYR	CC	0,65	53	76,62	0,07	0,90	7	63	
1429	OMNISCAN VIAL 1X20MLX287MG/ML	CC	1,30	63	74,07	0,07	0,90	14	82	
1672	REQUIP XL PR.TAB 28X4MG	CC	1,25	80	79,92	0,07	0,90	14	109	
1060	KWAI	CC	8,28	456	78,05	0,07	0,90	94	584	
2262	ZOVIRAX TABL 25X200MG	CC	4,78	458	78,39	0,07	0,90	54	582	
948	HUMULIN-REG CART 5X3MLX100IU/ML	CC	1,84	154	77,09	0,07	0,90	21	175	
734	EXELON OR.SOL 50MLX2MG/ML	CC	1,34	79	78,54	0,07	0,90	15	94	
1252	MICROFINE BD 31G 8MM x100 ΒΕΛΟΝΕΣ	CC	1,92	405	78,54	0,07	0,90	22	451	
1383	NORPROLAC TABL 30X150MCG	CC	1,25	79	78,61	0,07	0,90	14	107	
586	DIERTINA TABL 30X6MG	CC	3,42	479	75,99	0,07	0,90	38	529	
506	CYNT F.C.TABL 20X0,30MG	CC	2,64	355	74,35	0,07	0,90	29	388	
1	ABILIFY OR.SOL 150MLX1MG/ML	CC	0,82	26	68,25	0,07	0,90	9	40	
2072	VAGIFEM VAG TABL 15X25MCG 3X5APPLIC	CC	5,30	377	78,94	0,07	0,90	60	419	
1384	NORPROLAC TABL 30X75MCG	CC	1,60	153	79,52	0,07	0,90	18	163	
1361	NITRODYL-TTS 30X10MG/24HR	CC	2,21	291	78,91	0,07	0,90	25	334	
1215	MEDISENSE PRECISION XTRA PLUS X50 TAINIES	CC	3,70	185	80,18	0,07	0,90	42	159	
1889	SUPREFACT VIAL 2X7MLX1MG/ML	CC	1,50	132	78,21	0,07	0,90	17	145	
1688	RINOSTER NAS.SP 10MLX100MCGX200DOSE	CC	2,42	260	80,40	0,07	0,90	28	320	
2188	XOZAL OR.DR 20MLX5MG/ML	CC	3,39	497	78,74	0,07	0,90	39	597	
2197	ZADITEN EYE DR 20X0,4MLX0,25MG/ML	CC	2,98	461	76,84	0,07	0,90	33	544	
755	FARLIPID OR.EMUL 300MLX(390+265)MG/5ML	CC	2,25	143	81,03	0,07	0,90	26	159	
234	AVAMYS NAS.SP 27,5MCGX120DOSE	CC	3,19	302	78,48	0,07	0,90	36	365	
833	FOSTER INH SOL (100+6)MCGX120DOSE (EX-VALVE)	CC	1,14	87	81,18	0,07	0,90	13	102	
627	DROLL EAR SOL SD 20X1MG/0,5ML	CC	3,63	428	81,89	0,07	0,90	42	519	
526	DALACIN-C VAG CREAM 2% 40G+7APPL	CC	3,67	421	84,17	0,07	0,90	43	518	
144	ANTICHOL F.C.TABL 30X20MG	CC	2,05	173	83,31	0,07	0,90	24	214	
1028	IVORMAX PF.SYR 2X7500AXA/0,3ML	CC	5,60	194	71,91	0,07	0,90	61	290	
877	GEODON CAPS 56X80MG	CC	0,00	19	82,95	0,07	0,90	0	0	
7	ACAROID B MAINT SET INJ SUSP 1X3ML	CC	0,60	13	83,13	0,07	0,90	7	22	
442	CLIMYCEN VAG CREAM 2% 40G+7APPL	CC	3,93	392	83,54	0,07	0,90	46	441	
1839	SPECTRACEF F.C.TABL 10X400MG	CC	1,69	106	80,96	0,07	0,90	20	137	
1047	KESTINE F.C.TABL 20X20MG (BLIST 2X10)	CC	2,74	276	83,32	0,07	0,90	32	358	
803	FLUCODRUG CAPS BT 7X100 MG	CC	1,72	161	83,63	0,07	0,90	20	203	
1730	SALOPYRINE TABL 50X500MG	CC	3,65	470	83,71	0,07	0,90	43	538	

ID	ΕΙΔΟΣ	ABC	ΤΥΠΙΚΗ	ΕΟQ	ΠΕΡΙΟΔΟΣ	LEAD TIME (ΜΗΝΕΣ)	ΠΟΣΟΣΤΟ ΠΛΗΡΩΣΗΣ	SAFETY STOCK	Smax
			ΑΠΟΚΛΙΣΗ ΖΗΤΗΣΗΣ		ΑΝΑΘΕΩ ΡΗΣΗΣ				
1165	LOPID C.TABL 30X600MG	CC	3,53	523	86,06	0,07	0,90	42	598
64	AGGRENOX C.R.CAPS 60X(200+25)MG	CC	1,66	283	85,62	0,07	0,90	20	347
5	ABSEAMED PF.SYR 6X10000IU/1,0ML	CC	0,30	7	85,02	0,07	0,90	4	11
1899	SYSCOR F.C.TABL 30X10MG	CC	2,02	330	84,04	0,07	0,90	24	368
1634	RASILEZ-HCT F.C.TABL 28X(300+12,5)MG BLISTER (PCTFE/	CC	2,06	98	84,72	0,07	0,90	24	140
2068	URPEM EYE DR 30SDCX0,1MG/0,4ML	CC	2,50	349	85,67	0,07	0,90	30	404
2009	TOPISTIN F.C.TABL 10X500MG	CC	4,16	253	84,32	0,07	0,90	49	348
1538	PNEUMO-VAX 23 1VIALX25MG	CC	4,52	99	86,10	0,07	0,90	54	171
1041	KENTERA-TTS 8X3,9MG/24HR	CC	1,38	84	83,50	0,07	0,90	16	107
1481	PARLODEL TABL 30X2,5MG	CC	1,92	481	83,46	0,07	0,90	22	562
1288	MIZOLLEN S.R.F.C.TABL 30X10MG	CC	3,77	358	84,65	0,07	0,90	44	445
220	ATROST F.C.TABL 28X20MG (STRIP 2X14)	CC	3,17	127	87,05	0,07	0,90	38	188
414	CIBACEN F.C.TABL 14X10MG	CC	2,53	537	83,14	0,07	0,90	30	589
1081	LANEX E.C.CAPS 14X20MG	CC	2,15	223	88,02	0,07	0,90	26	266
322	BREXIN SACH 20X20MG	CC	2,91	394	84,02	0,07	0,90	34	462
533	DARONDA LY INJ 1X3,75MG/2ML+SET	CC	0,67	26	84,71	0,07	0,90	8	39
1188	LYRICA HARD CAPS 56X300MG	CC	0,82	34	87,69	0,07	0,90	10	50
1915	TABRIN C.TABL 16X200MG	CC	4,03	288	85,21	0,07	0,90	48	342
471	CONCERTA PR.TABL 30X36MG (ΛΕΥΚΑ)	CC	0,98	61	87,41	0,07	0,90	12	83
1984	TICLODONE F.C.TABL 20X250MG	CC	2,39	482	83,50	0,07	0,90	28	537
1916	TADIM INH SOL VIAL 30X1MIU/VIAL	CC	0,60	14	88,39	0,07	0,90	7	23
133	ANAPEN 1PR SYR 150MCG 0,3ML	CC	1,22	82	88,87	0,07	0,90	15	112
677	EMEND CAPS 1X125MG+2X80MG	CC	0,92	46	85,76	0,07	0,90	11	66
247	AZARGA EYE.DR.SUS (10+5)MG/ML 1X5ML BOTTLE (LDP	CC	3,56	179	89,69	0,07	0,90	43	255
266	BECLONEB INH SUSP VIAL 20X2MLX800MCG/2ML	CC	2,60	138	89,77	0,07	0,90	32	195
976	IMPORTAL OR.SOL 500MLX3,333G/5ML	CC	3,14	581	89,90	0,07	0,90	38	627
1591	PROGRAF CAPS 30X0,5MG	CC	1,04	83	90,01	0,07	0,90	13	111
2278	ΟΙΝΟΠΝΕΥΜΑ ΚΑΘΑΡΟ 430ML-ΛΑΣΚΑΡΙΔΗΣ	CC	9,42	440	77,24	0,07	0,90	106	619
1750	SEDACID GR.TABL 28X20MG (HDPE)	CC	2,54	126	91,08	0,07	0,90	31	172
154	APRADIL GR.CAPS 28X30MG (BLIST 4X7)	CC	1,69	127	91,43	0,07	0,90	21	170
1077	LAMISIL CUT SPRAY 1% 30ML+PUMP	CC	4,09	332	89,93	0,07	0,90	50	426
263	BAYPRESS TABL 30X10MG	CC	2,11	413	89,54	0,07	0,90	26	433
470	CONCERTA PR.TABL 30X18MG (KITPINA)	CC	1,10	65	83,90	0,07	0,90	13	74
566	DESFERAL INJ 10X500MG	CC	3,62	85	91,98	0,07	0,90	44	145
323	BREXIN TABL 20X20MG	CC	2,79	393	88,10	0,07	0,90	34	458
25	ACOMPLIA F.C.TABL 28X20MG (BLIST PVC/ALU)	CC	0,00	35	90,13	0,07	0,90	0	0

ID	ΕΙΔΟΣ	ABC	ΤΥΠΙΚΗ	ΕΟQ	ΠΕΡΙΟΔΟΣ	LEAD TIME (ΜΗΝΕΣ)	ΠΟΣΟΣΤΟ ΠΛΗΡΩΣΗΣ	SAFETY STOCK	Smax
			ΑΠΟΚΛΙΣΗ ΖΗΤΗΣΗΣ		ΑΝΑΘΕΩ ΡΗΣΗΣ				
2273	ZYPREXA-VELOTAB DISP TABL 28X10MG	CC	0,67	28	92,40	0,07	0,90	8	42
1176	LOVATEX TABL 30X20MG	CC	1,30	193	89,73	0,07	0,90	16	204
14	ACCU-CHEK SOFTCLIX LANCETS X 100	CC	3,40	430	93,09	0,07	0,90	42	432
676	EMADINE EYE DR 0,05% 5ML	CC	2,36	360	91,83	0,07	0,90	29	413
1539	PNEUMOVAX-23 VIAL 1X0,5ML	CC	8,32	260	93,84	0,07	0,90	103	411
1626	QVAR-AUTOHALER FL 100MCGX200DOSE	CC	1,21	134	91,91	0,07	0,90	15	157
1918	TAMIFLU-HARD CAPS 10X75MG	CC	3,06	137	89,17	0,07	0,90	37	199
150	APIDRA PF.PEN 5X3MLX100IU/ML (SOLOSTAR)	CC	3,62	87	94,37	0,07	0,90	45	148
151	A-PLUS MAINTENANCE FL 1X5ML	CC	0,60	15	94,41	0,07	0,90	8	25
1242	MEZAVANT GR.PR.R.TA. 60X1200MG(BLISTER)	CC	0,82	36	94,75	0,07	0,90	10	53
628	DUAGEN CAPS 30X0,5MG	CC	1,51	124	95,08	0,07	0,90	19	166
287	BETADINE SURG SCRUB 7,5% 1000ML	CC	3,01	504	93,56	0,07	0,90	37	557
2119	VIAGRA TABL 8X100MG	CC	0,40	44	95,44	0,07	0,90	5	22
1049	KETEK F.C.TABL 10X400MG	CC	1,64	113	86,39	0,07	0,90	20	114
1327	NALCROM 21 CAPS/100MG	CC	4,38	390	95,76	0,07	0,90	55	517
136	ANARTHRIL OR.SACH 30X1,884(1,50)G	CC	1,80	246	94,24	0,07	0,90	22	271
1775	SEROQUEL XR PR TAB 30X400MG	CC	0,90	22	95,99	0,07	0,90	11	38
642	DUROGESIC-TTS 5X25MCG/HR	CC	1,38	86	92,80	0,07	0,90	17	101
1388	NOVOFINE 30G 6MM x100 ΒΕΛΟΝΕΞ	CC	2,20	246	96,80	0,07	0,90	28	283
321	BREXIN EFF TABL 20X20MG	CC	3,45	366	91,59	0,07	0,90	42	451
1782	SILKIS OINT 100GX3MCG/G	CC	1,62	105	97,38	0,07	0,90	20	144
798	FLIXOTIDE-NASULE AMP 28X400MCG/0,4M	CC	2,30	143	97,52	0,07	0,90	29	180
1154	LOMEXIN CREAM 2% 30G	CC	4,91	618	98,04	0,07	0,90	62	740
662	ELIDEL CREAM 1% 100G	CC	0,67	30	98,42	0,07	0,90	9	44
180	ARIXTRA PF.SYR 10X2,5MG/0,5ML	CC	0,82	38	98,47	0,07	0,90	10	55
1153	LOMEXIN AER TOP 25X30ML	CC	3,13	542	99,16	0,07	0,90	40	635
1407	OCTENISEPT SOL (0,1+2)% 250ML+ΨΕΚ	CC	4,34	651	98,37	0,07	0,90	55	816
1177	LOXITAN TABL 20X7,5MG	CC	3,65	493	98,60	0,07	0,90	46	531
1264	MINIRIN NAS.SP 2,5MLX10MCG	CC	3,13	231	100,16	0,07	0,90	40	314
901	GRANOCYTE PS.INJ 5X33,6MIU(263MCG)+5PF SYR SOLV	CC	0,30	8	100,44	0,07	0,90	4	13
1417	OLFOSONIDE NAS.SP 10MLX100MCGX200DOS	CC	1,35	201	100,63	0,07	0,90	17	191
2254	ZOMIGON F.C.TABL 3X2,5MG	CC	2,81	221	102,53	0,07	0,90	36	298
2270	ZYPREXA C.TABL 28X15MG	CC	0,60	16	100,87	0,07	0,90	8	26
296	BETATAPE PLAST 16X2,250MG	CC	1,54	70	101,00	0,07	0,90	20	102
581	DIAMOX SEQUELS 100 CAPS X 500 MG	CC	0,30	8	101,06	0,07	0,90	4	13
1111	LEVITRA F.C.TABL 4X20MG	CC	1,30	79	102,35	0,07	0,90	17	110

ID	ΕΙΔΟΣ	ABC	ΤΥΠΙΚΗ	ΕΟQ	ΠΕΡΙΟΔΟΣ	LEAD TIME (ΜΗΝΕΣ)	ΠΟΣΟΣΤΟ ΠΛΗΡΩΣΗΣ	SAFETY STOCK	Smax
			ΑΠΟΚΛΙΣΗ ΖΗΤΗΣΗΣ		ΑΝΑΘΕΩ ΡΗΣΗΣ				
1139	LITHIOFOR C.R.TABL 30X660MG	CC	3,29	538	101,37	0,07	0,90	43	587
320	BREVOXYL CREAM 4% 40G	CC	3,64	624	101,47	0,07	0,90	47	693
1449	OSASTON TABL 4X70MG	CC	0,87	109	101,65	0,07	0,90	11	132
762	FENDRIX PF.SYR 0,5MLX20MCG+1NEED	CC	0,52	47	102,77	0,07	0,90	7	63
1822	SOLUDAMIN OR.SOL 10X10MLX1G	CC	4,23	490	102,77	0,07	0,90	55	635
2011	TOUCH IN + KIT 50 STRIPS + GLUCOSURE	CC	2,36	127	103,07	0,07	0,90	31	153
1875	STRATTERA CAPS 28X25MG (BLIST)	CC	1,21	32	103,13	0,07	0,90	16	53
741	EX-FORGE TABL FC 28X(160+5)	CC	3,02	80	103,96	0,07	0,90	39	134
1122	LIORESAL INTRATHECAL 1 AMP X 10MG/5ML	CC	1,21	32	104,26	0,07	0,90	16	54
1057	KLARIFECT F.C.TABL 21X500MG	CC	1,58	103	103,10	0,07	0,90	21	114
245	AXELAN CUT SOL 5% 60ML	CC	2,01	144	98,86	0,07	0,90	26	188
1574	PRINIVIL TABL 30X5MG	CC	3,61	701	103,56	0,07	0,90	47	707
1205	MALARONE F.C.TABL 12X(250+100)MG (BLIST 1X12)	CC	1,10	79	102,15	0,07	0,90	14	89
498	CRINONE VAG GEL 8% 15APPL+1,125G	CC	1,21	57	105,49	0,07	0,90	16	83
319	BRAVELLE PS.VIAL 5X75 IU/VIAL+SOLV AMP 5X1ML	CC	0,90	25	106,25	0,07	0,90	12	41
1893	SYMMETREL CAPS 60X100MG	CC	2,02	329	104,39	0,07	0,90	26	387
772	FERRUM-HAUS CHW TABL 30X100MG	CC	3,32	667	105,70	0,07	0,90	44	746
1802	SKINOREN CREAM 20% 30G	CC	3,05	484	104,78	0,07	0,90	40	574
1346	NEOSTESIN NAS.SP 4MLX100IUX28DOSE	CC	0,92	72	104,10	0,07	0,90	12	78
599	DIPEN C.R.CAPS 28X240MG	CC	2,47	282	104,86	0,07	0,90	32	338
2043	TRINIPATCH-TTS 30X10MG/24HR	CC	0,75	182	107,27	0,07	0,90	10	205
324	BRIVIR TABL 7X125MG	CC	0,50	32	105,11	0,07	0,90	7	45
2010	TOSICALCIN NAS.SP 3,3MLX200IUX28DOSE	CC	0,82	75	107,64	0,07	0,90	11	60
292	BETAFUSIN CREAM (2+0,1)% 15G	CC	5,50	659	107,11	0,07	0,90	73	813
1690	RIOPAN OR.SACH 20X800MG	CC	6,93	745	108,86	0,07	0,90	93	786
2216	ZECLAREN SUSP 60MLX250MG/5ML	CC	3,23	244	105,70	0,07	0,90	43	331
131	ANAPEN PF.SYR 1X0,3MLX150MCG/0,3ML	CC	1,27	67	108,96	0,07	0,90	17	96
2192	YASMINELLE F.C.TABL 21X(3+0,02)MG (BLIST 1X21)	CC	4,34	329	106,79	0,07	0,90	58	427
671	ELOCON LOTION 0,1% 30ML	CC	3,08	676	109,89	0,07	0,90	41	751
2196	YGIELLE VAG CREAM 2% 40G+7APPLIC	CC	2,80	302	109,06	0,07	0,90	37	335
2118	VIAGRA TABL 4X50MG	CC	1,34	94	111,08	0,07	0,90	18	129
858	FUNGUSTATIN CAPS 1X150MG	CC	4,65	469	112,84	0,07	0,90	63	597
1844	SPORANOX CAPS 4X100MG	CC	3,93	440	105,95	0,07	0,90	52	543
1558	PREMIG OR.SACH 6X(1620+10,5)MG	CC	2,58	400	106,15	0,07	0,90	34	420
587	DIFONATE TABL 4X70MG	CC	0,54	101	109,79	0,07	0,90	7	127
529	dansac duo soft ref 455-15	CC	0,00	340	110,47	0,07	0,90	0	0

ID	ΕΙΔΟΣ	ABC	ΤΥΠΙΚΗ	ΕΟQ	ΠΕΡΙΟΔΟΣ	LEAD TIME (ΜΗΝΕΣ)	ΠΟΣΟΣΤΟ ΠΛΗΡΩΣΗΣ	SAFETY STOCK	Smax
			ΑΠΟΚΛΙΣΗ ΖΗΤΗΣΗΣ		ΑΝΑΘΕΩ ΡΗΣΗΣ				
264	BAYPRESS TABL 30X20MG	CC	1,18	287	109,81	0,07	0,90	16	346
648	DYNASTAT VIAL 1X40MG+SOLV 2ML	CC	3,64	329	112,46	0,07	0,90	50	438
1687	RILUTEK F.C.TABL 56X50MG	CC	0,30	8	107,70	0,07	0,90	4	14
1957	TERMISIL TABL 14X250MG (BLIST 1X14)	CC	1,33	145	110,86	0,07	0,90	18	149
1987	TILADE EYE DR 2% 5ML	CC	4,84	487	109,17	0,07	0,90	65	581
254	AZURIL F.C.TABL 8X300MG	CC	1,45	244	105,55	0,07	0,90	19	240
1645	REDUCTIL CAPS 56X10MG	CC	0,81	34	111,13	0,07	0,90	11	51
1829	SOLUVIT LY INJ 10X10ML IV	CC	1,04	103	111,40	0,07	0,90	14	136
622	DOVONEX CR.EXT.US 0,005% 30G	CC	1,85	318	111,73	0,07	0,90	25	330
1496	PEPTAN C.TABL 20X20MG	CC	3,27	468	108,62	0,07	0,90	44	577
6	ACAROID A.B INJ SUSP 2X3,0ML	CC	0,30	9	111,83	0,07	0,90	4	14
1888	SUPREFACT NAS.SP 4X100MCGX100DOSE	CC	0,47	25	107,78	0,07	0,90	6	36
797	FLIXOTIDE-DISKUS INH PD 500MCGX60DOSE	CC	1,19	77	111,40	0,07	0,90	16	97
846	FUCIDIN F.S.C.TABL 12X250MG	CC	3,23	291	94,67	0,07	0,90	40	350
415	CIBACEN F.C.TABL 14X20MG	CC	2,69	286	112,58	0,07	0,90	37	334
618	DOTAREM VIAL 27,932% 1X10ML	CC	0,69	61	112,78	0,07	0,90	9	61
1331	NAPROSYN TABL 30X250MG	CC	4,70	625	112,76	0,07	0,90	64	782
1118	LIBRAX S.C.TABL 30X(5+2,5)MG	CC	3,77	478	113,03	0,07	0,90	51	617
1156	LOMEXIN VAG CREAM 2% 78G+16 APPLIC	CC	1,27	140	113,39	0,07	0,90	17	162
437	CLAROMYCIN F.C.TABL 21X500MG	CC	1,04	93	109,61	0,07	0,90	14	114
1117	LIBRAX 30 C.TAB BT X 5/2,5	CC	3,40	402	113,73	0,07	0,90	46	522
523	DALACIN-C GEL EXT.US 1% 30G	CC	4,20	680	117,86	0,07	0,90	59	820
1541	POLLINEX QUATTRO INJ.SOL 4 VIAL 5X1,5ML	CC	0,30	8	109,52	0,07	0,90	4	14
1328	NALOREX F.C.TABL 14X50MG	CC	1,64	88	114,07	0,07	0,90	22	126
633	DUMYROX F.C.TABL 30X50MG	CC	3,75	328	109,27	0,07	0,90	50	438
848	FUCIDIN TULLE 10X(10X10)CM3	CC	3,61	526	117,91	0,07	0,90	50	640
365	CARBOPLAN VIAL 1X150MG/15ML	CC	0,81	35	114,64	0,07	0,90	11	53
367	CARBOPLATIN/EBEWE VIAL 150MG/15ML	CC	0,81	35	114,64	0,07	0,90	11	53
368	CARBOPLATIN/GEROL VIAL 1X15MLX150MG/15ML	CC	0,81	35	114,64	0,07	0,90	11	53
1940	TEBOKAN F.C.TABL 60X40MG (BLIST 4X15)	CC	2,65	301	111,73	0,07	0,90	36	341
938	HOLLISTER ΣΑΚΟΣ 3796	CC	18,09	530	114,94	0,07	0,90	249	876
1716	RULID C.TABL 8X300MG	CC	1,90	227	113,53	0,07	0,90	26	284
2170	XATRAL F.C.TABL 30X2,5MG (BLIST 2X15)	CC	2,14	337	112,43	0,07	0,90	29	367
1000	INTELECTA AMP 6X1G/5ML	CC	3,80	564	116,47	0,07	0,90	53	720
1265	MINIRIN-MELT LING TABL 30X120MCG (BLIST 3X10)	CC	1,29	54	116,11	0,07	0,90	18	81
969	IMIGRAN SYR 2X6MG/0,5ML REFFIL	CC	1,29	60	110,53	0,07	0,90	17	88

ID	ΕΙΔΟΣ	ABC	ΤΥΠΙΚΗ	ΕΟQ	ΠΕΡΙΟΔΟΣ	LEAD TIME (ΜΗΝΕΣ)	ΠΟΣΟΣΤΟ ΠΛΗΡΩΣΗΣ	SAFETY STOCK	Smax
			ΑΠΟΚΛΙΣΗ ΖΗΤΗΣΗΣ		ΑΝΑΘΕΩ ΡΗΣΗΣ				
1607	PROTHURIL TABL 60X50MG	CC	4,03	393	113,60	0,07	0,90	55	479
268	BELIFAX E.C.CAPS 28X20MG	CC	0,87	95	112,61	0,07	0,90	12	104
1272	MINOCIN CAPS 24X50MG	CC	3,42	574	116,58	0,07	0,90	47	620
486	COSOPT-PF EYE DR SD 60X0,2MLX(20+5)MG/ML (SACH 4X2	CC	1,57	63	116,91	0,07	0,90	22	96
885	GLOPISINE F.C.TABL 30X5MG (BLIST PVC/ALU)	CC	1,63	131	113,25	0,07	0,90	22	177
537	DECAL OR.SACH 30X(3,1G+800IU)	CC	1,62	417	115,48	0,07	0,90	22	453
1035	KARVEZIDE F.C.TABL 28X(300+25)MG (BLIST 2X14)	CC	1,33	100	118,65	0,07	0,90	19	116
1185	LUVERIS VIAL 1X75IU/ML+VIAL 1X1ML	CC	1,94	82	118,23	0,07	0,90	27	124
240	AVELOX F.C.TABL 5X400MG	CC	1,21	132	114,52	0,07	0,90	17	173
1271	MINOCIN CAPS 12X100MG	CC	6,51	765	118,44	0,07	0,90	91	770
1545	POTABA 40 ENV 3GR	CC	0,82	55	118,89	0,07	0,90	11	76
1747	SAVOSAN TABL 10X(20+12,5)MG	CC	2,47	552	115,75	0,07	0,90	34	624
1097	LEPONEX TABL 50X100MG	CC	1,87	111	119,72	0,07	0,90	26	135
897	GONAL-F PS.INJ PEN 300IU/0,5ML	CC	0,40	18	115,17	0,07	0,90	6	27
326	BRONCHO-VAXOM CAPSX30 PED	CC	1,33	204	120,71	0,07	0,90	19	238
866	GALOPRAN F.C.TABL 28X20MG (BLIST 2X14)	CC	2,04	121	120,99	0,07	0,90	29	172
377	CARVEDILOL/GENERIC F.C.TABL 28X6,25MG	CC	3,64	508	117,81	0,07	0,90	51	565
1070	LAMICTAL DIS/CH TABL 30X25MG	CC	3,47	317	121,13	0,07	0,90	49	379
402	CETROTIDE VIAL 1X3MG+1 PF.SYR/3ML	CC	0,30	9	121,97	0,07	0,90	4	15
2070	UTROGESTAN SOF CAPS 15X200MG (BLIST 1X15)	CC	5,28	408	117,98	0,07	0,90	74	556
527	DALZAD CAPS 14X160MG	CC	2,53	179	122,48	0,07	0,90	36	248
1119	LIBRAX 30 C.TAB x 2,5MG	CC	4,01	377	122,48	0,07	0,90	57	502
616	DOSTINEX TABL 2X0,5MG	CC	1,95	235	122,11	0,07	0,90	28	305
1389	NOVOFINE 30G 8MM x100 ΒΕΛΟΝΕΣ	CC	0,79	218	123,19	0,07	0,90	11	224
643	DUROGESIC-TTS 5X50MCG/HR	CC	0,81	37	119,07	0,07	0,90	11	55
36	ADAFERIN CREAM 0,1% 30G	CC	2,21	380	123,45	0,07	0,90	31	413
209	ATARAX F.C.TABL 30X100MG	CC	3,65	717	116,59	0,07	0,90	50	856
1973	THERMOVAL RAPID 10 SEC	CC	8,76	627	123,58	0,07	0,90	125	810
2094	VAXIGRIP PF.SYR 1X0,25ML	CC	11,59	447	123,66	0,07	0,90	165	694
105	ALTERNA FREE COLOPLAST ΒΑΣΗ 60MM 2833	CC	7,54	523	123,68	0,07	0,90	107	389
1835	SOTALOL/GENERIC TABL 30X160MG	CC	2,97	497	121,84	0,07	0,90	42	530
1090	LARIAM TABL 8X250MG	CC	2,25	160	103,84	0,07	0,90	29	181
1061	KYTRIL AMP 1X3MG/3ML IV	CC	2,02	134	124,22	0,07	0,90	29	164
547	DEPAKINE CHRONO S.R.F.C.TAB 500MG	CC	3,32	210	124,28	0,07	0,90	47	296
704	EPREX PF.SYR 6X2000IU/0,5ML IV	CC	0,60	19	124,31	0,07	0,90	9	31
600	DIPEN C.R.CAPS 28X300MG	CC	1,67	224	121,49	0,07	0,90	24	267

ID	ΕΙΔΟΣ	ABC	ΤΥΠΙΚΗ ΑΠΟΚΛΙΣΗ		ΠΕΡΙΟΔΟΣ		LEAD TIME (ΜΗΝΕΣ)	ΠΟΣΟΣΤΟ ΠΛΗΡΩΣΗΣ	SAFETY STOCK	Smax
			ΖΗΤΗΣΗΣ	ΕΟQ	ΑΝΑΘΕΩ ΡΗΣΗΣ	ΑΝΑΘΕΩ ΡΗΣΗΣ				
335	BUDESODERM CREAM 0,025% 50G	CC	3,91	538	124,80	0,07	0,90	56	567	
773	FERRUM-HAUS OR.DR 30MLX50MG/ML	CC	4,41	860	127,10	0,07	0,90	64	1.035	
2200	ZADITEN TABL 30X1MG	CC	2,66	657	125,60	0,07	0,90	38	746	
2211	Z-BEC TABL 14X10MG	CC	3,51	433	119,86	0,07	0,90	49	518	
2244	ZOFEPRILOL F.C.TABL 14X15MG	CC	2,83	575	122,53	0,07	0,90	40	687	
2204	ZANTAC C.TABL 10X300MG	CC	2,50	388	126,11	0,07	0,90	36	472	
399	CENTRUM 60 TAB	CC	0,60	291	126,31	0,07	0,90	9	32	
1666	RENEVELA F.C.TABL 180X800MG BOTTLE (HDPE)	CC	0,30	10	126,31	0,07	0,90	4	16	
674	ELOXATIN CS.SOL VIAL 1X50MGX10ML (5MG/ML)	CC	0,30	9	120,32	0,07	0,90	4	15	
865	GADOVIST-PFS PF.SYR 1X15MLX1MMOL/ML	CC	0,40	19	126,38	0,07	0,90	6	29	
926	HEMAFER SYR 125MLX50MG/5ML	CC	4,59	593	122,28	0,07	0,90	65	721	
675	ELYZOL DENTAL GEL 25% 2X0,3G	CC	1,21	59	127,25	0,07	0,90	18	87	
2085	VASCLOR VAG.GEL 8%W/W X 22,5G + 15 APPL	CC	1,29	59	127,40	0,07	0,90	19	88	
625	DRACANYL INH POWD 0,5MGX200DOSE	CC	3,00	367	129,02	0,07	0,90	44	431	
990	INFLUVAC-SUBUNIT PF.SYR 1X0,5ML	CC	7,60	431	127,41	0,07	0,90	110	620	
1112	LEVOTUSS SYR 200MLX30MG/5ML	CC	2,50	323	127,44	0,07	0,90	36	372	
1013	IOPIDINE EYE DR 0,5% 5ML	CC	2,37	240	124,64	0,07	0,90	34	283	
974	IMOVANE F.C.TABL 30X7,5MG	CC	2,48	584	122,44	0,07	0,90	35	625	
517	DAKTARIN VAG SUPP 3X400MG	CC	2,79	639	127,88	0,07	0,90	40	657	
912	GYNOSANT CAPS 7X100MG	CC	1,14	98	127,99	0,07	0,90	16	133	
2182	XENETIX INJ SOL 767,8MG (350MGI)ML BOTTLE 100ML	CC	0,93	49	128,12	0,07	0,90	14	72	
1241	MEXITIL CAPS 30X200MG	CC	3,41	666	131,19	0,07	0,90	50	790	
2082	VASCACE F.C.TABL 28X2,5MG	CC	1,45	239	124,15	0,07	0,90	21	280	
2166	XAMIOL GEL 60GX(50MCG+0,5MG)/G	CC	1,21	49	128,66	0,07	0,90	18	76	
851	FUCIDIN-H CREAM (2+1)% 15G	CC	1,85	505	128,72	0,07	0,90	27	577	
1365	NITRONG C.R.TABL 30X2,6MG	CC	1,44	537	126,99	0,07	0,90	21	587	
2034	TRETIN SOF CAPS 30X20MG	CC	1,67	105	123,87	0,07	0,90	24	148	
702	EPRATENZ-PLUS F.C.TABL 28X(600+12,5)MG (BLIST)	CC	1,58	111	144,64	0,07	0,90	24	156	
2067	URO-VAXOM GR.CAPS 30X6MG	CC	1,18	106	125,77	0,07	0,90	17	143	
2230	ZINFECT F.C.TABL 8X600MG (BLIST 1X8)	CC	1,21	69	128,78	0,07	0,90	18	76	
589	DIHYDERGOT TABL 30X2,5MG	CC	4,90	843	124,56	0,07	0,90	70	977	
375	CARVEDILOL/GENERIC F.C.TABL 28X12,5MG	CC	1,57	303	127,17	0,07	0,90	23	347	
2103	VENORUTON EFF TABL 30X1000MG	CC	1,99	147	127,42	0,07	0,90	29	179	
869	GANTIL CAPS 30X200MG	CC	1,75	369	133,24	0,07	0,90	26	365	
1073	LAMICTAL TABL 30X25MG	CC	1,81	284	122,99	0,07	0,90	26	216	
2269	ZYPREXA C.TABL 28X10MG	CC	0,60	20	132,71	0,07	0,90	9	33	

ID	ΕΙΔΟΣ	ABC	ΤΥΠΙΚΗ	ΕΟQ	ΠΕΡΙΟΔΟΣ	LEAD TIME (ΜΗΝΕΣ)	ΠΟΣΟΣΤΟ ΠΛΗΡΩΣΗΣ	SAFETY STOCK	Smax
			ΑΠΟΚΛΙΣΗ ΖΗΤΗΣΗΣ		ΑΝΑΘΕΩ ΡΗΣΗΣ				
1621	PYCNOGENOL TABL 60X50MG	CC	0,69	62	133,28	0,07	0,90	10	71
1408	OCTENISEPT SOL (0,1+2)% 50ML+ΨΕΚ	CC	4,92	816	129,43	0,07	0,90	72	943
2137	VISCURE PF.SYR 1X2MLX20MG/2ML	CC	2,71	93	133,84	0,07	0,90	40	150
140	ANGELIQ F.C.TABL 28X(1+2)MG	CC	1,75	155	134,28	0,07	0,90	26	209
311	BODY-CALCIN CHW TABL 20X500MG	CC	5,38	912	130,27	0,07	0,90	79	967
1092	LECARNA OR.SACH 30X1000MG	CC	1,04	62	134,61	0,07	0,90	15	89
1582	PRIXINA F.C.TABL 5X600MG	CC	1,94	90	130,40	0,07	0,90	28	135
1253	MICROVIBRATE CAPS 40X100MG	CC	1,48	375	135,53	0,07	0,90	22	293
18	ACCURAN SOF CAPS 30X10MG	CC	1,04	211	137,28	0,07	0,90	16	228
524	DALACIN-C LOTION 1% 30ML NO ALCOHOL	CC	2,88	865	137,09	0,07	0,90	43	991
40	ADALAT SOF CAPS 50X10MG (BLIST 5X10)	CC	2,02	606	140,78	0,07	0,90	31	658
2184	XERISTAR HARD CAPS 28X30MG	CC	1,03	95	137,43	0,07	0,90	15	103
1254	MIFLONIDE INH CAPS 60X200MCG	CC	1,87	248	134,35	0,07	0,90	28	309
2092	VASTAREL DROPS 60MLX2G/100ML	CC	1,89	281	130,42	0,07	0,90	28	312
2131	VIMPAT F.C.TAB 56X200MG BLISTERS	CC	0,30	11	137,98	0,07	0,90	5	17
875	GELCEN CREAM 0,025% 30G	CC	2,14	287	138,21	0,07	0,90	32	309
1498	PEPTONORM SUSP 150MLX1000MG/5ML	CC	2,66	491	135,92	0,07	0,90	40	534
525	DALACIN-C TOPICAL SOL 1% 30ML W/V	CC	3,32	914	139,79	0,07	0,90	50	991
1394	NOVONORM TABL 120X1MG	CC	0,89	117	138,31	0,07	0,90	13	152
834	FOZIDE TABL 14X(20+12,5)MG	CC	1,90	268	139,45	0,07	0,90	29	308
1318	MUSCO-RIL GEL 0,25% 40G	CC	1,50	342	134,60	0,07	0,90	22	377
2234	ZITHROMAX SUSP 22,5MLX200MG/5ML	CC	1,69	215	139,50	0,07	0,90	26	241
1445	ORIENS S.R.F.C.TABL 30X10MG	CC	1,96	215	139,78	0,07	0,90	30	259
408	CHOLEDYL ELIXIR 200MLX100MG/5ML	CC	2,69	710	139,90	0,07	0,90	41	792
540	DEMOREN INH SOL 30X2,5MLX(0,5+2,5)MG/2,5ML	CC	1,79	151	139,99	0,07	0,90	27	205
98	ALPHA-D3 SOF CAPS 100X1MCG	CC	0,82	71	132,20	0,07	0,90	12	84
1491	PENTASA E.C.TABL 30X400MG	CC	2,69	313	140,44	0,07	0,90	41	411
1715	RULID C.TABL 10X150MG	CC	3,35	294	136,59	0,07	0,90	50	373
1988	TILCITIN F.C.TABL 10X20MG	CC	2,81	752	137,61	0,07	0,90	42	793
2042	TRINALIN OR SOL SD 1G/10ML/FL(SINGLE DOSE) BTX10FLX10ML	CC	2,38	327	141,50	0,07	0,90	36	384
2259	ZOVIRAX CREAM 5% 5G	CC	2,50	519	140,68	0,07	0,90	38	550
978	INDERAL RET CAPS 28X80MG	CC	3,26	523	138,84	0,07	0,90	49	605
2143	VISTAGAN EYE.DR.SOL W/V 0,5% 5ML	CC	3,46	775	144,01	0,07	0,90	53	891
878	GLAVERAL E.C.CAPS 14X20MG	CC	2,09	142	142,19	0,07	0,90	32	148
765	FENISTIL SYR 100MLX0,5MG/5ML	CC	4,00	888	139,10	0,07	0,90	60	1.035
306	BIOTINE 21 TABL 5MG	CC	1,79	264	142,91	0,07	0,90	27	313

ID	ΕΙΔΟΣ	ABC	ΤΥΠΙΚΗ	ΕΟQ	ΠΕΡΙΟΔΟΣ	LEAD TIME (ΜΗΝΕΣ)	ΠΟΣΟΣΤΟ ΠΛΗΡΩΣΗΣ	SAFETY STOCK	Smax
			ΑΠΟΚΛΙΣΗ ΖΗΤΗΣΗΣ		ΑΝΑΘΕΩ ΡΗΣΗΣ				
74	ALGESAL-SURACTIVE OINT (10+1)% 100G	CC	3,65	804	139,34	0,07	0,90	55	904
422	CIPRALEX OR.DR 28MLX10MG/ML	CC	0,82	88	143,67	0,07	0,90	13	78
1203	MAGURAN TABL 14X2MG	CC	3,06	388	143,96	0,07	0,90	47	453
1130	LISOLIP F.C.TABL 30X600MG	CC	1,61	287	143,39	0,07	0,90	25	312
1467	OXYNIUM F.C.TABL 30X1200MG	CC	2,76	555	144,21	0,07	0,90	42	620
809	FLUNIPROL CREAM (0,1+2)% 50G	CC	1,51	189	144,59	0,07	0,90	23	181
290	BETADINE VAG SOL 10% 240ML	CC	3,11	816	145,24	0,07	0,90	48	867
759	FELDENE DISP TABL 20X10MG	CC	3,60	797	145,86	0,07	0,90	56	958
1986	TILADE AER INH 20,4GX2MGX112DOSE	CC	1,30	141	141,12	0,07	0,90	20	174
67	AKINETON PR.TABL 50X4MG	CC	3,24	548	145,51	0,07	0,90	50	619
715	ETOPOSIDE/PCM VIAL 1X100MG/5ML	CC	6,03	225	146,16	0,07	0,90	93	359
1547	PRADAXA CAPS 60X110MG (BLIST 60X1)	CC	0,30	11	146,25	0,07	0,90	5	18
129	ANAFRANIL S.C.TABL 30X25MG	CC	3,59	709	144,00	0,07	0,90	55	828
2138	VISIPAQUE BOT PL 100MLX270MG/ML	CC	0,81	45	146,50	0,07	0,90	13	66
1175	LOTEMAX EYE DR 0,5% 5ML W/V	CC	2,04	271	146,62	0,07	0,90	32	298
1168	LOPRESOR-OROS C.TABL 14X190(200)MG	CC	2,15	378	144,39	0,07	0,90	33	283
939	HOLLISTER COMPACT ΣΑΚΟΣ 1401	CC	9,05	341	147,83	0,07	0,90	141	544
369	CARDIL RET CAPS 20X90MG	CC	0,67	441	143,34	0,07	0,90	10	493
1451	OSPEN F.C.TABL 12X1500MIU (BLIST 3X4)	CC	3,38	926	148,64	0,07	0,90	53	905
60	AEROLIN-DISKUS 60X200MCG	CC	1,83	296	147,77	0,07	0,90	29	351
542	DENACLOF EYE DR 0,1% 5ML	CC	3,50	777	144,26	0,07	0,90	54	880
2214	ZECLAREN F.C.TABL 12X250MG	CC	1,75	222	144,55	0,07	0,90	27	237
282	BETACORT CREAM (2+0,1)% 30G	CC	2,57	287	149,46	0,07	0,90	40	380
2024	TRASITENSIN TABL 14X(160+20)MG	CC	3,02	687	148,78	0,07	0,90	47	778
1800	SIRDALUD TABL 30X4MG	CC	2,20	329	147,40	0,07	0,90	34	369
1425	OMNIPAQUE-301 BOT PL 50ML	CC	0,60	58	150,14	0,07	0,90	9	37
886	GLUCAGEN-HYPOKIT VIAL 1X1MG+1SYRX1ML	CC	1,40	104	150,31	0,07	0,90	22	145
1873	STIEPROX SHAMPOO 1,5% 150ML W/W BOTTLE	CC	3,60	150	150,50	0,07	0,90	57	235
1403	NYOGEL EYE GEL 0,1% 5G	CC	2,28	506	146,06	0,07	0,90	35	620
65	AGRIPPAL PF.SYR 45MCGX0,5ML+(NEED 25G,5/8 INC)	CC	5,56	376	152,59	0,07	0,90	88	532
934	HIBERIX LY VIAL 1X10MCG/0,5ML+SOLV	CC	1,38	153	152,66	0,07	0,90	22	188
1485	PENICILLAMINE CAPS 100X250MG	CC	0,47	102	148,01	0,07	0,90	7	115
638	DURAPROX F.C.TABL 30X600MG	CC	0,94	191	138,29	0,07	0,90	14	140
1395	NOVORAPID VIAL 1X10MLX100IU/ML	CC	1,21	107	154,03	0,07	0,90	19	89
2132	VINCRISTINE/PHARMACHEMIE INJ.SOL 1X2MLX1MG/ML VIAL	CC	3,13	166	154,33	0,07	0,90	50	246
1838	SPASMO-APOTEL C.TABL 20X(500+10)MG	CC	3,30	883	149,15	0,07	0,90	52	961

ID	ΕΙΔΟΣ	ABC	ΤΥΠΙΚΗ	ΕΟQ	ΠΕΡΙΟΔΟΣ	LEAD TIME (ΜΗΝΕΣ)	ΠΟΣΟΣΤΟ ΠΛΗΡΩΣΗΣ	SAFETY STOCK	Smax
			ΑΠΟΚΛΙΣΗ ΖΗΤΗΣΗΣ		ΑΝΑΘΕΩ ΡΗΣΗΣ				
528	dansac duo soft pus ref 505-55	CC	0,00	713	154,55	0,07	0,90	0	0
667	ELKOSTOP GR.CAPS 14X20MG FOIL	CC	1,01	128	151,29	0,07	0,90	16	126
1369	NOLVAC TABL 28X10MG	CC	1,21	127	150,31	0,07	0,90	19	115
563	DEPREVIX CR.CAPS 30X75MG (BLIST 3X10)	CC	1,42	95	154,79	0,07	0,90	23	135
1633	RASILEZ-HCT F.C.TABL 28X(150+12,5)MG BLISTER(PCTFE/P	CC	0,69	69	149,99	0,07	0,90	11	93
1447	ORIZAL F.C.TABL 28X(40+5)MG	CC	1,04	60	155,56	0,07	0,90	17	87
1456	OSTOPOR CAPS 30X400MG	CC	1,03	91	147,09	0,07	0,90	16	110
66	AIROL CREAM 0,05% 20G	CC	4,45	781	156,15	0,07	0,90	71	852
1685	RIFAGEN CAPS 7X100MG	CC	0,81	84	156,39	0,07	0,90	13	113
1860	STARLIX F.C.TABL 84X180MG	CC	0,52	60	156,62	0,07	0,90	8	80
1109	LEVITRA F.C.TABL 4X10MG	CC	0,90	61	159,24	0,07	0,90	15	58
1294	MONOKET C.R.CAPS 30X50MG	CC	1,22	303	157,62	0,07	0,90	20	349
196	ASMANEX-TWISTHALER INH PD 400MCGX30DOSE	CC	0,69	59	153,07	0,07	0,90	11	81
634	DUOFILM SOL (16,7+16,7)% 15ML	CC	2,94	693	158,11	0,07	0,90	47	795
472	CONSEAL COLOPLAST ΤΑΠΑ ΣΤΟΜΙΟΥ 1435	CC	6,03	487	158,28	0,07	0,90	97	385
672	ELOCON OINT 0,1% 25G	CC	1,14	419	165,04	0,07	0,90	19	499
2008	TOPIDERM GEL 1% 100ML	CC	1,00	333	154,77	0,07	0,90	16	326
2173	XEFO F.C.TABL 20X4MG	CC	2,36	759	161,70	0,07	0,90	38	818
1593	PROLIPID CAPS 120X500MG	CC	0,94	197	150,95	0,07	0,90	15	180
1468	OXYNIUM SACH 30X1250MG	CC	1,92	334	188,98	0,07	0,90	34	395
624	DOXYTREX CAPS 30X500MG	CC	1,90	392	145,78	0,07	0,90	29	361
1535	PLUS-FER OR.SOL 10X5MLX100MG/5ML	CC	3,62	300	162,29	0,07	0,90	59	236
1655	RELPAX F.C.TABL 3X40MG	CC	1,60	157	157,04	0,07	0,90	26	211
543	DENOL C.TABL 28X300MG	CC	2,83	387	152,38	0,07	0,90	45	461
434	CLARITYNE SYR 120MLX5MG/5ML	CC	3,07	523	165,79	0,07	0,90	51	609
1670	REQUIP F.C.TABL 84X1MG	CC	0,67	50	163,73	0,07	0,90	11	71
1440	ONETOUCH ULTRASOFT LANCETS X 100	CC	2,88	303	164,21	0,07	0,90	47	286
2213	Z-BEC TABL 28X5MG	CC	2,53	480	164,28	0,07	0,90	42	579
1980	THYROSTAT TABL 100X5MG	CC	2,71	736	164,91	0,07	0,90	45	840
1871	STIEFOTREX GEL 0,05% 30G	CC	2,17	433	165,68	0,07	0,90	36	518
2053	TUCLASE OR.SOL 200MLX10,65MG/5ML	CC	6,31	591	160,04	0,07	0,90	102	699
884	GLOPIR F.S.C.TABL 30X20MG RETARD	CC	1,27	471	161,05	0,07	0,90	21	460
484	COSMOFER AMP 5X2MLX50MG/ML	CC	0,60	26	165,98	0,07	0,90	10	40
101	ALPHA-PLUS SOF CAPS 100X1MCG	CC	0,67	64	166,00	0,07	0,90	11	72
102	ALPHAZOL SOF CAPS 100X1MCG (BLIST 5X20)	CC	0,69	64	166,00	0,07	0,90	11	87
147	ANTIS SYR 200MLX7,5MG/5ML	CC	2,73	423	166,48	0,07	0,90	45	484

ID	ΕΙΔΟΣ	ABC	ΤΥΠΙΚΗ ΑΠΟΚΛΙΣΗ		ΠΕΡΙΟΔΟΣ		LEAD TIME (ΜΗΝΕΣ)	ΠΟΣΟΣΤΟ ΠΛΗΡΩΣΗΣ	SAFETY STOCK	Smax
			ΖΗΤΗΣΗΣ	ΕΟQ	ΑΝΑΘΕΩ ΡΗΣΗΣ	ΑΝΑΘΕΩ ΡΗΣΗΣ				
1443	OPTIRAY-350 BOT 74,1% 200ML	CC	0,30	26	166,54	0,07	0,90	5	20	
661	EGICALM OR.SACH 30X288(160)MG	CC	4,18	932	163,79	0,07	0,90	69	1.037	
1191	MAALOX SUSP 500MLX374MG/5ML	CC	4,34	695	164,37	0,07	0,90	71	774	
706	ERCEFURYL CAPS 24X200MG	CC	2,99	915	165,26	0,07	0,90	49	1.011	
1211	MAXIDEX COLL 0,1% 5ML	CC	3,09	1.040	173,34	0,07	0,90	52	1.124	
518	DAKTARIN VAG SUPP 7X200MG	CC	1,27	471	165,52	0,07	0,90	21	563	
2020	TRANXENE C.TABL 10X20MG	CC	4,50	1.068	167,28	0,07	0,90	75	1.155	
1642	REDOXON DOUBLE EFF 10	CC	5,63	156	50,60	0,07	0,90	51	236	
659	EGICALM OR.SACH 20X1G	CC	2,42	578	166,97	0,07	0,90	40	647	
137	ANASTOL TABL 20X(50+25)MG	CC	1,96	236	170,42	0,07	0,90	33	312	
827	FORTINOL COLL 2% 5ML	CC	1,79	458	165,57	0,07	0,90	30	526	
48	ADRIBLASTINA-PFS VIAL 50MG/25ML	CC	0,81	53	171,74	0,07	0,90	14	76	
2195	YGIELLE GEL 1% 30G	CC	1,81	529	171,92	0,07	0,90	30	625	
1354	NEURONTIN F.C.TABL 50X800MG	CC	0,00	40	172,16	0,07	0,90	0	0	
639	DURATEARS EYE OINT 3,5G	CC	3,96	705	172,90	0,07	0,90	67	743	
2141	VISKALDIX TABLX31	CC	2,07	448	171,41	0,07	0,90	35	471	
816	FOLICAL TABL 10X25MG	CC	2,71	175	175,03	0,07	0,90	46	253	
1448	ORUVAIL CON.R.CAPS 14X200MG	CC	1,51	327	169,96	0,07	0,90	25	381	
24	A-CNOTREN SOF CAPS 30X20MG	CC	1,29	79	170,68	0,07	0,90	22	115	
376	CARVEDILOL/GENERIC F.C.TABL 28X25MG	CC	3,02	176	176,03	0,07	0,90	51	243	
658	EFIENT F.C.TABL 28X10MG BLISTERS (ALU)	CC	0,92	54	176,17	0,07	0,90	16	80	
195	ASMANEX-TWISTHALER INH PD 200MCGX60DOSE	CC	0,47	55	178,03	0,07	0,90	8	57	
2261	ZOVIRAX EYE OINT 4,5G	CC	1,47	278	180,84	0,07	0,90	25	354	
766	FENIVIR CR.EXT.US 1% 2G W/W	CC	1,41	316	178,70	0,07	0,90	24	382	
1689	RIOPAN CHW TABL 50X400MG	CC	3,48	672	178,31	0,07	0,90	60	757	
745	EXOCIN COLL 0,3% 5ML	CC	2,56	552	179,53	0,07	0,90	44	550	
1662	REMINYL OR.SOL 100MLX4MG/ML	CC	0,60	26	170,34	0,07	0,90	10	41	
34	ACULAR EYE DR 0,5% 10ML	CC	2,71	402	180,00	0,07	0,90	47	374	
1704	ROBAZ GEL 0,75% 30G	CC	2,06	416	180,13	0,07	0,90	35	511	
561	DEPREVIX CR.CAPS 28X75MG (BLIST 2X14)	CC	0,82	84	182,06	0,07	0,90	14	114	
1942	TEGRETOL F.C.R.TABL 50X200MG	CC	1,96	419	181,47	0,07	0,90	34	513	
1018	ISOPTIN F.C.TABL 20X120MG	CC	3,04	735	176,98	0,07	0,90	52	824	
2236	ZITHROMAX TABL 3X500MG	CC	1,84	224	182,24	0,07	0,90	32	214	
1132	LISTERINE COOL CITRUS 500ML	CC	8,22	505	182,31	0,07	0,90	142	739	
2079	VAQTA PF.SYR 1X1MLX25U/0,5ML+2NEED	CC	1,51	84	182,44	0,07	0,90	26	126	
783	FLAGYL VAG SUPP 10X500MG	CC	3,44	955	179,98	0,07	0,90	59	1.074	

ID	ΕΙΔΟΣ	ABC	ΤΥΠΙΚΗ	ΕΟQ	ΠΕΡΙΟΔΟΣ	LEAD TIME (ΜΗΝΕΣ)	ΠΟΣΟΣΤΟ ΠΛΗΡΩΣΗΣ	SAFETY STOCK	Smax
			ΑΠΟΚΛΙΣΗ ΖΗΤΗΣΗΣ		ΑΝΑΘΕΩ ΡΗΣΗΣ				
1115	LEXOTANIL TABL 30X6MG	CC	1,80	457	179,99	0,07	0,90	31	506
608	DITROPAN TABL 30X5MG	CC	2,55	641	173,55	0,07	0,90	43	722
428	CIRCADIN PR.TABL 21X2MG (BLIST PVDC)	CC	0,92	113	184,37	0,07	0,90	16	133
1979	THYROHORMONE TABL 100X0,2MG	CC	2,86	795	184,66	0,07	0,90	50	940
1601	PROSPAN EFF TABL 20X65MG	CC	2,16	242	184,81	0,07	0,90	38	323
862	FUROSEMIDE INJ.SOL 20MG/2ML BTx5AMPx2ML	CC	1,84	157	185,04	0,07	0,90	32	217
1675	RESTANDOL-TESTOCAPS SOF.G.CAPS 30X40MG	CC	0,93	193	179,04	0,07	0,90	16	114
714	ESTOPAUSE F.C.TABLX28	CC	3,82	331	179,53	0,07	0,90	66	457
961	IDEALITE CAPS 30X50MG	CC	1,04	143	185,68	0,07	0,90	18	187
876	GEODON CAPS 56X40MG	CC	0,00	14	186,01	0,07	0,90	0	0
1095	LENTOQUINE CAPS PR.250MG BTX40	CC	1,81	86	186,96	0,07	0,90	32	134
1618	PUREGON VIAL 5X50IU/0,5ML	CC	0,00	14	187,35	0,07	0,90	0	0
1192	MAALOX-PLUS SUSP 355MLX450MG/5ML	CC	2,55	734	183,46	0,07	0,90	44	795
1580	PRITOR PLUS TABL 28X(80+25)MG	CC	0,82	73	188,54	0,07	0,90	14	100
2133	VINECORT CR.EXT.US 0,025% 100G	CC	0,98	218	188,91	0,07	0,90	17	241
1686	RIFINAH DRAG 16X(300+150)MG	CC	3,70	375	187,58	0,07	0,90	65	338
1594	PROLUTON DEPOT AMP 3X250	CC	1,42	112	182,41	0,07	0,90	25	157
398	CENTRAC TABL 20X20MG	CC	2,44	851	190,74	0,07	0,90	43	963
2116	VIAGRA TABL 4X100MG	CC	0,65	45	196,23	0,07	0,90	12	65
1922	TANATRIL TABL 28X10MG	CC	0,75	162	191,44	0,07	0,90	13	170
330	BUDECOL C.R.CAPS 50X3MG	CC	0,60	29	185,37	0,07	0,90	11	44
138	ANDROCUR TABL 15X10MG	CC	1,80	324	191,62	0,07	0,90	32	346
699	EPINITRIL-TTS 15X10MG/24HR	CC	1,48	224	193,80	0,07	0,90	26	220
1295	MONOKET TABL 50X20MG	CC	2,42	444	192,28	0,07	0,90	43	515
2023	TRASICOR C.TABL 40X40MG	CC	1,42	605	187,11	0,07	0,90	25	637
1222	MEMO-FARMELAS OR S	CC	0,60	30	192,57	0,07	0,90	11	46
669	ELKOTHERAN E.C.CAPS 28X20MG	CC	0,81	59	193,20	0,07	0,90	14	85
1781	SIERAL GR.CAPS 28X20MG (BOTTLE HDPE)	CC	1,21	59	193,20	0,07	0,90	21	92
1546	PRADAXA CAPS 30X110MG (BLIST 30X1)	CC	0,30	15	193,91	0,07	0,90	5	23
2061	UNIMAZOLE TABL 60X10MG	CC	2,89	773	186,15	0,07	0,90	51	762
332	BUDEPROL CREAM 0,025% 100G	CC	1,30	194	194,44	0,07	0,90	23	200
1625	QUESTRAN LIGHT 50 SACHETS X4GR	CC	0,92	105	195,45	0,07	0,90	17	141
1234	METHOTREXATE/WYETH INJ 1X1G/40ML	CC	0,60	30	195,82	0,07	0,90	11	46
565	DERMESTRIL-TTS 8X100MCG/24HR	CC	1,70	211	195,87	0,07	0,90	31	244
1909	T-4 TABL 30X200MCG	CC	3,67	1.181	187,24	0,07	0,90	64	1.120
175	AREGEN CREAM 1% 100G	CC	0,30	15	197,09	0,07	0,90	5	23

ID	ΕΙΔΟΣ	ABC	ΤΥΠΙΚΗ	ΕΟQ	ΠΕΡΙΟΔΟΣ	LEAD TIME (ΜΗΝΕΣ)	ΠΟΣΟΣΤΟ ΠΛΗΡΩΣΗΣ	SAFETY STOCK	Smax
			ΑΠΟΚΛΙΣΗ ΖΗΤΗΣΗΣ		ΑΝΑΘΕΩ ΡΗΣΗΣ				
695	EPANUTIN CAPS 100X100MG	CC	2,12	794	202,33	0,07	0,90	39	830
1671	REQUIP XL PR.TAB 28X2MG	CC	0,67	62	202,46	0,07	0,90	12	86
216	ATORVALET F.C.TABL 30X40MG (BLIST 3X10)	CC	0,40	30	197,65	0,07	0,90	7	43
1306	MOVESAN CREAM 0,1% 25G	CC	2,20	406	195,50	0,07	0,90	39	484
1287	MIZOLLEN S.R.F.C.TABL 15X10MG	CC	1,90	289	197,95	0,07	0,90	34	376
1561	PREPARATION-H OINT (1+3)% 25G	CC	2,21	686	198,31	0,07	0,90	40	743
1514	PHOSPHATES/BOTANIA OR.SOL 2X45MLX(24,4+10,8)G/45ML	CC	1,81	214	198,69	0,07	0,90	33	213
748	EYEBREX EYE.DR.SOL 0,3% 5ML	CC	2,80	859	195,85	0,07	0,90	50	959
609	DIVINA TABL (11+10)	CC	2,37	414	199,15	0,07	0,90	43	496
1885	SUPERAMIN INJ 5X1G/5ML	CC	2,02	399	199,38	0,07	0,90	37	454
849	FUCIDIN SYR. FL 90MLx250MG/5ML	CC	1,04	93	202,19	0,07	0,90	19	129
123	AMOXIL SUSP 60MLX250MG/5ML	CC	2,63	704	194,78	0,07	0,90	47	844
251	AZIRUTEK F.C.TABL 8X600MG (BLIST 1X8)	CC	0,65	46	200,44	0,07	0,90	12	66
1756	SENSODYNE VITAL PASTA 50ML	CC	8,20	879	200,58	0,07	0,90	149	769
909	GYNO-DAKTARIN-16 VAG CREAM 2% 78G+16APPL	CC	1,38	453	173,20	0,07	0,90	23	354
1864	STEDON TABL 30X5MG	CC	3,91	1.332	201,33	0,07	0,90	71	1.463
2102	VENORUTON CAPS 20X300MG	CC	3,23	929	194,88	0,07	0,90	58	1.157
2248	ZOFRON SYR 50MLX4MG/5ML	CC	0,60	31	200,16	0,07	0,90	11	47
1237	METOJECT PF.SYR 1X1MLX10MG/1ML	CC	1,21	78	201,57	0,07	0,90	22	114
1998	TOBEX OINT 0,3% 3,5G	CC	4,48	938	196,71	0,07	0,90	81	1.154
1743	SAROTEN DRAG 50X10MG	CC	2,46	944	185,88	0,07	0,90	43	1.057
1801	SIVAL-B SYR 120MLX(7,5+5)MG/5ML	CC	3,43	782	203,43	0,07	0,90	63	914
407	CHLOREXIL F LIQUID 250 ML	CC	2,07	282	203,80	0,07	0,90	38	223
1789	SINARTROL TABL 50X30MG (BLIST 5X10)	CC	0,69	110	204,57	0,07	0,90	13	124
409	CHOLEDYL S.R.F.C.TABL 30X400MG	CC	1,47	221	204,87	0,07	0,90	27	269
1562	PRETERAX F.C.TAB 30X(5+1,25)MG	CC	1,21	74	193,21	0,07	0,90	22	109
786	FLIHALER INH INH.SUSP.P.CANISTER 120DOSESx250MCD/DOSE	CC	0,65	47	205,08	0,07	0,90	12	68
448	CLOTAM S.R.F.C.TABL 30X300MG	CC	1,19	158	205,20	0,07	0,90	22	171
1745	SAROTEN RET CAPS 20X75MG	CC	3,70	583	189,61	0,07	0,90	65	755
1641	REDOXON 10 TAB EFF	CC	6,79	1.027	205,35	0,07	0,90	125	853
112	AMBORAL SYR 125MLX30MG/5ML ADULT	CC	1,81	380	205,64	0,07	0,90	33	463
647	DUXIL SYR 6X2,7MG/10ML	CC	1,75	238	205,94	0,07	0,90	32	313
656	EFEXOR-XR PR.CAPS 7X37,5MG (BLIST 1X7)	CC	3,22	341	201,50	0,07	0,90	59	462
1620	PURINETHOL-IFET 25 TB x 50MG	CC	0,82	80	207,24	0,07	0,90	15	109
452	CO-DALZAD F.C. TAB 14X(320+25)MG	CC	0,81	62	201,73	0,07	0,90	15	88
153	APRADIL GR.CAPS 28X15MG (BLIST 4X7)	CC	1,29	113	209,16	0,07	0,90	24	157

ID	ΕΙΔΟΣ	ABC	ΤΥΠΙΚΗ ΑΠΟΚΛΙΣΗ		ΠΕΡΙΟΔΟΣ		LEAD TIME (ΜΗΝΕΣ)	ΠΟΣΟΣΤΟ ΠΛΗΡΩΣΗΣ	SAFETY STOCK	Smax
			ΖΗΤΗΣΗΣ	ΕΟQ	ΑΝΑΘΕΩ ΡΗΣΗΣ	ΑΝΑΘΕΩ ΡΗΣΗΣ				
2191	XYLOCAINE GEL 2% 30G	CC	2,20	507	199,61	0,07	0,90	40	512	
2063	UNIMAZOLE TABL 60X5MG	CC	2,72	1.287	201,53	0,07	0,90	49	1.461	
1411	OESTROGEL GEL 0,06% 80G+VALV 64DOSE	CC	1,08	323	209,66	0,07	0,90	20	401	
1164	LONDER F.C.TABL 28X1MG (BLIST PVC/AL)	CC	0,30	16	210,02	0,07	0,90	6	25	
1531	PLATINOL INJ 50MG/100ML IV	CC	0,00	48	210,10	0,07	0,90	0	0	
1480	PARLODEL CAPS 30X5MG	CC	3,02	162	210,56	0,07	0,90	56	248	
1133	LISTERINE TOTAL CARE 500ML	CC	5,55	391	211,83	0,07	0,90	103	566	
1134	LISTERINE VANILLA MINT 500ML	CC	4,85	391	211,83	0,07	0,90	91	553	
1805	SMECTA OR.SACH 30X3G	CC	2,06	244	211,85	0,07	0,90	38	327	
1673	REQUIP XL PR.TAB 28X8MG	CC	0,30	16	210,45	0,07	0,90	6	25	
1700	RIVOTRIL TABL 30X2MG	CC	2,24	963	208,63	0,07	0,90	41	933	
826	FORTINOL COLL 1% 5ML	CC	1,95	410	204,78	0,07	0,90	36	445	
1048	KESTINE F.C.TABL 30X20MG (BLIST 3X10)	CC	1,21	82	212,41	0,07	0,90	23	119	
1098	LEPONEX TABL 50X25MG	CC	1,30	190	205,78	0,07	0,90	24	211	
1261	MINALERG NAS.SP 10MLX100MCGX200DOSE	CC	0,40	98	212,72	0,07	0,90	8	46	
303	BEZALIP PR.TABL 30X400MG	CC	1,21	253	193,49	0,07	0,90	22	285	
1141	LIVOSTIN EYE DR 4MLX0,05MG/ML	CC	1,30	246	213,21	0,07	0,90	24	257	
1299	MONORHYTHM C.R.CAPS 28X40MG	CC	1,58	263	213,81	0,07	0,90	30	263	
2013	TOVIAZ PR.TAB 28X4MG	CC	0,60	33	213,92	0,07	0,90	11	50	
1785	SIMVASTATIN/GENERICS F.C.TABL 30X20MG	CC	1,21	66	214,14	0,07	0,90	23	101	
1912	T-4 TABL 30X62MCG (BLIST 3X10)	CC	4,13	1.289	201,83	0,07	0,90	75	1.470	
1702	ROACCUTAN CAPS 30X10MG	CC	1,03	128	207,81	0,07	0,90	19	151	
814	FML COLL 0.1% FL 5ML	CC	3,11	762	215,37	0,07	0,90	59	940	
1701	RIVOTRIL TABL 50X0,5MG	CC	4,55	1.016	209,64	0,07	0,90	84	1.247	
405	CHAMPIX F.C.TABL 28X1MG (BLIST PVC/ALU)	CC	0,60	33	216,96	0,07	0,90	11	51	
1157	LOMEXIN VAG SUPP 1X600MG	CC	2,36	434	217,12	0,07	0,90	45	518	
2160	WARTEC CR.EXT.US 0,15% 5G	CC	0,69	84	217,36	0,07	0,90	13	112	
682	EMTHEXATE INJ 500MG/20ML	CC	0,60	34	218,91	0,07	0,90	11	51	
1604	PROTAPHANE INJ 10MLX100IU/ML	CC	0,81	118	219,20	0,07	0,90	15	95	
72	ALDOMET TABL 30X250MG	CC	4,50	851	216,81	0,07	0,90	85	972	
1262	MIN-A-PON TABL 30X100MG	CC	1,21	270	219,01	0,07	0,90	23	342	
333	BUDESAN CREAM 0,025% 100G	CC	0,83	187	220,60	0,07	0,90	16	216	
1201	MAGNEVIST INJ 1X10MLX469,01MG/ML IV	CC	0,40	34	220,89	0,07	0,90	8	48	
1683	RIFADIN DRAG 4X600MG	CC	6,09	629	221,11	0,07	0,90	116	860	
562	DEPREVIX CR.CAPS 30X150MG (BLIST 3X10)	CC	0,60	34	222,18	0,07	0,90	12	52	
463	COLOPLAST CONSEAL ΤΑΠΑ ΣΤΟΜΙΟΥ 1435	CC	6,03	344	223,84	0,07	0,90	116	523	

ID	ΕΙΔΟΣ	ABC	ΤΥΠΙΚΗ	ΕΟQ	ΠΕΡΙΟΔΟΣ	LEAD TIME (ΜΗΝΕΣ)	ΠΟΣΟΣΤΟ ΠΛΗΡΩΣΗΣ	SAFETY STOCK	Smax
			ΑΠΟΚΛΙΣΗ ΖΗΤΗΣΗΣ		ΑΝΑΘΕΩ ΡΗΣΗΣ				
1322	MYCOMYCEN VAG SUPP 14X100MG (STRIPS 2X7)	CC	1,04	104	224,78	0,07	0,90	20	143
1982	TIAPRIDAL TABL 20X100MG	CC	2,88	728	220,00	0,07	0,90	55	815
1788	SINARTROL CR.EXT.US 1,5% 50G	CC	1,41	191	225,71	0,07	0,90	27	253
2109	VERRUCA-HERMAL SOL 13ML	CC	2,30	278	226,27	0,07	0,90	44	373
68	AKINETON TABL 50X2MG	CC	2,62	611	227,09	0,07	0,90	51	629
447	CLOTAM CAPS 30X200MG	CC	1,51	210	227,22	0,07	0,90	29	236
1402	NYLEX NAS.SP 4MLX100IUX28DOSE+SET	CC	0,60	35	228,34	0,07	0,90	12	53
1595	PROPIOCHRONE AMP 1X(5+2)MG/ML	CC	1,86	281	228,70	0,07	0,90	36	369
2098	VELTIFER OR.SOL 10SDX100MG	CC	1,40	212	229,50	0,07	0,90	27	215
89	ALOMIDE COLL 0,1% 5ML	CC	2,49	479	222,47	0,07	0,90	48	553
1919	TAMSOL CON.R.CAP 20X0,4MG	CC	0,93	106	230,09	0,07	0,90	18	144
416	CIBACEN F.C.TABL 28X5MG	CC	2,02	213	230,41	0,07	0,90	39	291
2175	XEFO PS.INJ 4MG/ML(8MG/VIAL)+SOLV	CC	6,47	532	230,61	0,07	0,90	126	755
255	BACTRIMEL SYR 100MLX480MG/5ML FORTE	CC	1,36	495	230,04	0,07	0,90	26	570
501	CYCLO-3 CAPS 30X400MG FORTE	CC	2,12	253	218,84	0,07	0,90	40	239
1917	TAMBOCOR 100 MG *60	CC	0,40	36	232,75	0,07	0,90	8	50
465	COMBI CREAM (0,1+2)% 20G	CC	1,49	279	227,00	0,07	0,90	29	318
1329	NAPROSYN E.C.TABL 28X500MG	CC	1,27	251	232,97	0,07	0,90	25	194
300	BETNOVATE-N CREAM (0,1+0,5)% 25G	CC	1,63	810	234,12	0,07	0,90	32	884
968	IMIGRAN NAS.SP 2FLX20MG/0,1ML(DOSE)	CC	0,93	108	234,19	0,07	0,90	18	146
1248	MICOGEN CREAM (0,1+2)% 20G	CC	1,21	289	234,75	0,07	0,90	24	344
2229	ZINFEKT F.C.TABL 3X500MG (BLIST 1X3)	CC	2,30	217	234,99	0,07	0,90	45	302
663	ELIDEL CREAM 1% 15G	CC	0,60	67	218,92	0,07	0,90	11	51
1881	STUGERON OR.DR 20MLX75MG/ML	CC	1,92	659	231,54	0,07	0,90	37	753
46	ADAPT PASTE(79300)	CC	0,00	163	236,05	0,07	0,90	0	0
1953	TERBIGRAM CREAM 1% 30G	CC	1,41	218	236,15	0,07	0,90	28	264
1347	NEOTIGASON CAPS 30X25MG	CC	0,40	36	236,37	0,07	0,90	8	51
2145	VIVIDRIN COLL 2% 10ML	CC	2,16	529	229,04	0,07	0,90	42	583
111	AMBORAL SYR 125MLX15MG/5ML PED	CC	2,38	728	236,47	0,07	0,90	47	670
1105	LEUCOVORIN INJ 1X200MG/20ML IV	CC	0,60	36	236,54	0,07	0,90	12	55
1837	SOVIPAN F.C.TABL 40X100MG	CC	1,08	164	236,81	0,07	0,90	21	215
32	ACTRAPID INJ 10MLX100IU/ML	CC	0,81	182	236,91	0,07	0,90	16	102
1627	RANTUDAL CAPS 20X60MG FORTE	CC	2,16	310	237,06	0,07	0,90	43	409
2179	XENETIX INJ 200MLX300MGI/ML	CC	0,30	18	237,06	0,07	0,90	6	28
932	HEXALEN GARG 0,1% 400ML	CC	5,39	530	237,54	0,07	0,90	106	733
935	HIDRASEC CAPS 20X100MG (BLIST PVC)	CC	0,82	147	238,21	0,07	0,90	16	146

ID	ΕΙΔΟΣ	ABC	ΤΥΠΙΚΗ ΑΠΟΚΛΙΣΗ		ΠΕΡΙΟΔΟΣ		LEAD TIME (ΜΗΝΕΣ)	ΠΟΣΟΣΤΟ ΠΛΗΡΩΣΗΣ	SAFETY STOCK	Smax
			ΖΗΤΗΣΗΣ	ΕΟQ	ΑΝΑΘΕΩ ΡΗΣΗΣ	ΑΝΑΘΕΩ ΡΗΣΗΣ				
892	GLUCOPLUS/GENER F.C.TABL 30X1000MG (BLIST 2X15)	CC	3,70	699	239,01	0,07	0,90	73	899	
516	DAKTARIN TINCT 2% 30ML	CC	1,45	750	237,86	0,07	0,90	29	721	
2199	ZADITEN SYR 100MLX1MG/5ML	CC	2,42	479	239,32	0,07	0,90	48	440	
921	HELIXDERM OINT EXT.US 20G	CC	0,94	213	230,42	0,07	0,90	18	228	
1667	REOFLEN CAPS 50X300MG	CC	0,50	75	242,88	0,07	0,90	10	98	
857	FUNGORAL TABL 10X200MG	CC	1,76	221	239,35	0,07	0,90	35	296	
21	ACETAZOLAMIDE TABL 20X250MG	CC	5,89	1.052	244,22	0,07	0,90	118	1.073	
1808	SOD.CHLORIDE/DEMO BOT PL 0,9% 1000ML	CC	5,35	1.034	244,31	0,07	0,90	107	996	
1924	TANATRIL TABL 28X5MG	CC	0,98	207	244,83	0,07	0,90	20	220	
1181	LUDIOMIL C.TABL 30X50MG	CC	1,38	264	244,91	0,07	0,90	28	250	
344	BUTAVATE OINT 0,05% 25G	CC	2,34	676	244,29	0,07	0,90	47	758	
1568	PRIMOLUT-NOR TABL 20X5MG	CC	1,33	779	259,62	0,07	0,90	27	854	
2029	TRAVOGEN VAG SUPP 1X600MG	CC	1,18	326	249,20	0,07	0,90	24	273	
2149	VOLTALEX-GLUCOSAMINE F.C.TABL 60X625MG (BLIST)	CC	1,21	117	253,19	0,07	0,90	25	163	
1432	OMRON M6 COMFORT ΠΙΕΣΟΜΕΤΡΟ ΗΛΕΚΤΡΟΝΙΚΟ	CC	0,30	19	253,48	0,07	0,90	6	29	
1430	OMNISILK HARTMAN 2.5CM X 5M	CC	1,94	664	254,07	0,07	0,90	40	756	
1954	TERBIGRAM CUT SOL 1% 30ML	CC	1,10	154	249,78	0,07	0,90	22	204	
839	FRISIUM TABL 20X20MG	CC	1,96	420	247,96	0,07	0,90	40	445	
1454	OSTIFIX NAS.SP 2MLX200IU/14DOSE	CC	0,60	39	255,31	0,07	0,90	12	59	
50	ADVANTAN CUT EMUL 0,1% 50G W/W	CC	1,43	138	256,13	0,07	0,90	29	192	
794	FLIXOTIDE OINT 0,05% 30G	CC	1,10	254	253,87	0,07	0,90	22	276	
2154	VOLTAREN F.C.TABL 30X25MG	CC	1,17	474	256,71	0,07	0,90	24	491	
1370	NOLVADEX C.TABL 30X10MG	CC	1,17	207	268,73	0,07	0,90	25	244	
1553	PRAXILENE CAPS 20X100MG	CC	1,29	417	257,84	0,07	0,90	27	402	
1027	IVOR PF.SYR 10X2500IU AXA	CC	0,90	60	258,01	0,07	0,90	19	89	
130	ANAPEN INJ SOL. 300MCG/0,3ML	CC	0,30	20	258,92	0,07	0,90	6	30	
1452	OSPEN SUSP 60MLX400000UN/5ML	CC	1,90	479	259,40	0,07	0,90	39	558	
889	GLUCOFREE TABL 60X850MG	CC	1,38	419	259,44	0,07	0,90	28	524	
922	HELIXDERM OINT EXT.US 50G	CC	0,52	100	259,63	0,07	0,90	11	129	
560	DEPRERAM F.C.TABL 30X30MG	CC	0,60	40	260,24	0,07	0,90	12	60	
1571	PRIMPERAN SYR 125MLX5MG/5ML	CC	2,27	1.378	255,87	0,07	0,90	47	1.536	
854	FUNGORAL CREAM 2% 30G	CC	1,96	592	256,43	0,07	0,90	40	717	
1039	KAYEXALATE 454GR POWDER	CC	0,60	40	261,14	0,07	0,90	12	60	
1323	MYCOSPOR CREAM 1% 15G	CC	1,19	391	253,88	0,07	0,90	24	463	
358	CANESTEN CREAM 1% 20G	CC	2,01	583	261,35	0,07	0,90	42	660	
2271	ZYPREXA C.TABL 28X2,5MG	CC	0,40	40	261,39	0,07	0,90	8	56	

ID	ΕΙΔΟΣ	ABC	ΤΥΠΙΚΗ	ΕΟQ	ΠΕΡΙΟΔΟΣ	LEAD TIME (ΜΗΝΕΣ)	ΠΟΣΟΣΤΟ ΠΛΗΡΩΣΗΣ	SAFETY STOCK	Smax
			ΑΠΟΚΛΙΣΗ ΖΗΤΗΣΗΣ		ΑΝΑΘΕΩ ΡΗΣΗΣ				
1426	OMNIPAQUE-300 VIAL 50ML	CC	0,40	56	244,63	0,07	0,90	8	53
327	BRUFEN F.C.TABL 24X600MG	CC	2,46	404	262,43	0,07	0,90	51	409
1862	STEDON TABL 30X10MG	CC	1,57	915	264,24	0,07	0,90	33	994
573	DEXAMYTREX EYE DR 5ML W/V	CC	1,38	285	264,30	0,07	0,90	29	317
1147	LODIPIN CAPS 30X5MG (BLIST 3X10)	CC	1,21	122	264,57	0,07	0,90	25	121
538	DEFIRIN NAS.SOL 2,5MLX0,1MG/ML	CC	0,93	102	265,87	0,07	0,90	20	140
1059	KONAKION TAB 20 CHW X10MG	CC	1,51	246	266,01	0,07	0,90	32	322
271	BERANTHOL ΛΑΘΟΣ	CC	2,91	369	266,81	0,07	0,90	61	498
813	FLUTICAPEN INH PD 250MCG/DOSE (BLISTX30)	CC	0,60	62	267,72	0,07	0,90	13	61
2074	VALDOXAN F.C.TABL 28X25MG (BLIST ALU/PVC)	CC	0,30	21	267,91	0,07	0,90	6	31
2104	VENORUTON TABL 30X500MG	CC	2,45	289	268,06	0,07	0,90	51	393
551	DEPAKINE-CHRONO GRAN SACH 30X750MG	CC	1,04	103	268,12	0,07	0,90	22	144
1127	LIPIZEM F.C.TABL 28X20MG	CC	0,40	41	268,33	0,07	0,90	8	57
1544	POROCALM TABL 4X70MG (BLIST 1X4)	CC	0,30	41	268,93	0,07	0,90	6	31
509	D.T.VAX PF.SYR 1X0,5ML ADULT	CC	2,45	897	271,18	0,07	0,90	52	1.063
623	DOVONEX CUT SOL 0,005% 30ML W/V	CC	0,93	105	273,73	0,07	0,90	20	144
1128	LIPOSTATIN F.C.TABL 14X40MG	CC	0,60	42	271,44	0,07	0,90	13	62
1266	MINIRIN-MELT LING TABL 30X60MCG (BLIST 3X10)	CC	0,60	42	271,60	0,07	0,90	13	62
356	CALTEC NAS.SP 4MLX200IUX28DOSE+PUMP	CC	0,00	21	272,15	0,07	0,90	0	0
1094	LENAR E.C.CAPS 28X20MG	CC	0,30	42	273,25	0,07	0,90	6	31
1433	OMRON RX3 ΠΙΕΣΟΜΕΤΡΟ ΗΛΕΚΤΡΟΝΙΚΟ	CC	0,30	21	273,43	0,07	0,90	6	31
1746	SAVILEN CAPS 30X100MG	CC	1,04	168	273,66	0,07	0,90	22	171
1297	MONORYTHM C.R.CAPS 14X60MG	CC	2,04	259	259,07	0,07	0,90	42	348
1560	PRE-PAR 30 TABX10MG	CC	2,11	148	274,91	0,07	0,90	45	220
908	GYNO-DAKTARIN VAG.SUP 3X400MG/SUP	CC	2,28	293	271,73	0,07	0,90	48	394
57	AERIUS SYR 120MLX0,5MG/ML	CC	0,30	205	265,95	0,07	0,90	6	30
1809	SOD.CHLORIDE/DEMO BOT PL 0,9% 500ML	CC	7,30	1.018	275,72	0,07	0,90	155	1.058
2130	VIMPAT F.C.TAB 14X50MG BLISTERS	CC	1,21	85	275,93	0,07	0,90	26	126
550	DEPAKINE-CHRONO GRAN SACH 30X500MG	CC	0,90	170	276,04	0,07	0,90	19	220
2227	ZINADOL F.C.TABL 8X250MG	CC	1,21	212	276,23	0,07	0,90	26	126
1518	PHYSIOMER BEBE 115 ML	CC	1,21	234	276,49	0,07	0,90	26	126
1472	PANADOL OR.SOL 120MLX160MG/5ML	CC	2,43	800	273,84	0,07	0,90	51	848
2193	YENTREVE GR.CAPS 56X20MG	CC	0,30	21	277,12	0,07	0,90	6	32
23	ACNE-HERMAL SOL 1,63% 25ML	CC	1,17	331	269,33	0,07	0,90	25	343
281	BEST OR.SACH 20X1,884(1,5)G	CC	0,67	122	263,54	0,07	0,90	14	110
1078	LAMISIL GEL 1% 15G	CC	1,64	258	279,72	0,07	0,90	35	340

ID	ΕΙΔΟΣ	ABC	ΤΥΠΙΚΗ	ΕΟQ	ΠΕΡΙΟΔΟΣ	LEAD TIME (ΜΗΝΕΣ)	ΠΟΣΟΣΤΟ ΠΛΗΡΩΣΗΣ	SAFETY STOCK	Smax
			ΑΠΟΚΛΙΣΗ ΖΗΤΗΣΗΣ		ΑΝΑΘΕΩ ΡΗΣΗΣ				
1825	SOLU-MEDROL LY INJ 1X1G/16ML	CC	1,51	108	280,30	0,07	0,90	32	160
2062	UNIMAZOLE TABL 60X20MG	CC	1,86	349	266,73	0,07	0,90	39	403
2047	TRITTICO F.C.TABL 30X50MG	CC	2,21	425	276,50	0,07	0,90	47	449
860	FURANTHRIL TABS 30X500MG	CC	1,21	155	287,14	0,07	0,90	26	157
1748	SAXETIL F.C.TABL 14X500MG	CC	0,90	66	287,46	0,07	0,90	20	98
1901	T-3 TABL 30X25MCG	CC	1,43	765	284,32	0,07	0,90	31	781
1068	LADOSE OR.SOL 70MLX20MG/5ML	CC	0,67	104	270,51	0,07	0,90	14	113
227	AUGMENTIN DISP TABL 12X625MG	CC	1,51	134	290,01	0,07	0,90	33	165
42	ADALAT-CR CON.R.TABL 28X20MG (BLIST 2X14)	CC	1,12	156	290,52	0,07	0,90	24	209
1974	THILOCOF EYE DR 7,5ML 1%	CC	2,76	470	290,99	0,07	0,90	60	563
1566	PREZOLON AMP 3X1MLX25MG/ML	CC	2,02	224	291,31	0,07	0,90	44	309
1285	MIXTARD-30 INJ 10MLX100IU/ML	CC	1,21	90	292,77	0,07	0,90	26	133
1841	SPIROPENT SYR 100MLX0,005MG/5ML	CC	2,45	631	293,13	0,07	0,90	54	720
310	BLOCATENS C.TABL 30X10MG	CC	0,92	158	294,00	0,07	0,90	20	207
1009	IOMERON BOT 30% 100ML	CC	0,30	23	294,14	0,07	0,90	7	33
103	ALTARGO OINT 1% 5G	CC	0,00	91	295,96	0,07	0,90	0	0
576	DEXATON AMP 1X8MG/2ML	CC	6,57	919	291,25	0,07	0,90	144	1.230
681	EMTHEXATE INJ 1X50MG/2ML	CC	3,23	342	296,45	0,07	0,90	71	476
1678	RETTAVATE CREAM 0,05% 25G	CC	1,42	659	306,15	0,07	0,90	32	728
1399	NOZINAN C.TABL 20X25MG	CC	3,72	969	286,43	0,07	0,90	81	1.148
1427	OMNIPOR HARTMAN 2,5CM X 5M	CC	8,53	1.501	300,20	0,07	0,90	189	1.936
2127	VIBROCIL-S SPRAY 10ML	CC	2,06	878	300,29	0,07	0,90	46	1.056
279	BESIX TABL 10X250MG	CC	5,36	1.295	300,56	0,07	0,90	119	1.649
345	BUTAVATE SCALP 0,05% 50ML	CC	1,40	471	306,05	0,07	0,90	31	393
906	GREPID F.C.TABL 30X75MG BLISTERS(PVC/PE/PVDC/AL	CC	0,30	24	306,18	0,07	0,90	7	35
359	CANESTEN SOL 1% 20ML	CC	1,04	439	300,43	0,07	0,90	23	460
464	COLOPLAST IRRQATION SET ΥΠΟΛΚΙΣΜΟΥ 12830	CC	0,30	24	308,59	0,07	0,90	7	35
1267	MINITRAN DRAG 50X(2+10)MG	CC	1,69	524	309,37	0,07	0,90	38	516
929	HEMERAN GEL 1% 30G	CC	1,72	669	299,96	0,07	0,90	38	584
2263	ZOVIRAX TABL 70X400MG	CC	0,00	24	311,82	0,07	0,90	0	0
1985	TIERLITE CAPS 14X100MG	CC	0,30	24	311,89	0,07	0,90	7	35
1453	OSTEOVILE SOF CAPS 100X0,25MCG (ALU)	CC	0,47	96	312,09	0,07	0,90	11	96
2005	TOPEPIL F.C.TAB 60X25MG VIAL(HDPE)	CC	0,60	48	312,26	0,07	0,90	14	70
337	BUDIAIR INH SOL 200MCGX200DOSE (EX-VALVE)	CC	0,40	48	312,36	0,07	0,90	9	66
880	GLIATILIN SOF CAPS 28X400MG	CC	0,60	48	313,37	0,07	0,90	14	71
361	CANESTEN VAG TABL 1X500MG+APPLIC	CC	1,35	339	314,47	0,07	0,90	31	431

ID	ΕΙΔΟΣ	ABC	ΤΥΠΙΚΗ	ΕΟQ	ΠΕΡΙΟΔΟΣ	LEAD TIME (ΜΗΝΕΣ)	ΠΟΣΟΣΤΟ ΠΛΗΡΩΣΗΣ	SAFETY STOCK	Smax
			ΑΠΟΚΛΙΣΗ ΖΗΤΗΣΗΣ		ΑΝΑΘΕΩ ΡΗΣΗΣ				
187	ARVIFAX-XR TABL 28X75MG (BLIST 2X14)	CC	0,60	49	315,33	0,07	0,90	14	71
1623	PYRAZINAMIDE/GENEPH TABL 15X500MG	CC	2,02	414	316,27	0,07	0,90	46	535
640	DUROBION OR.SOL 20X500MG/10ML	CC	1,12	195	316,59	0,07	0,90	26	227
1635	RAVOSTAN F.C.TABL 30X40MG	CC	0,30	24	316,62	0,07	0,90	7	36
1787	SIMVASTIL F.C.TABL 30X40MG (BLIST 3X10)	CC	0,30	24	316,62	0,07	0,90	7	36
805	FLUCON COLL 0,1% 5ML	CC	2,19	905	317,86	0,07	0,90	50	1.004
1709	RONDEC SYR 120ML	CC	2,04	662	318,82	0,07	0,90	47	742
404	CHAMPIX F.C.TABL 11X0,5MG+14X1MG (BLIST PVC/ALU)	CC	0,30	25	319,79	0,07	0,90	7	36
987	INFANRIX-PENTA PF.SYR 1X0,5ML	CC	0,30	25	319,90	0,07	0,90	7	36
1110	LEVITRA F.C.TABL 4X20MG	CC	0,30	25	320,41	0,07	0,90	7	36
182	ARTANE TABL 25X5MG	CC	0,98	272	321,83	0,07	0,90	23	286
944	HUMALOG-MIX-50 CART 5X3MLX100IU/ML	CC	0,30	23	305,43	0,07	0,90	7	35
1376	NOPAR SOL. FL 15ML X 4MG/ML	CC	2,07	770	322,83	0,07	0,90	48	870
2007	TOPIDERM CUT SOL 1% 30ML	CC	0,81	149	323,13	0,07	0,90	19	136
541	DENACLOF EYE DR 0,1% 20PIPX0,3ML	CC	1,03	224	323,47	0,07	0,90	24	230
113	AMLIBON TABL 30X5MG	CC	0,65	100	324,03	0,07	0,90	15	103
294	BETA-OPHTHIOLE EYE DR 0,3% 5ML	CC	0,75	250	324,71	0,07	0,90	17	283
710	ERYTHROCIN SUSP 60MLX500MG/5ML	CC	3,21	451	325,66	0,07	0,90	74	548
821	FORAIR INH SOL 12MCGX100DOSE (EX-VALVE)	CC	0,30	25	329,27	0,07	0,90	7	37
1882	STUGERON TABL 50X25MG	CC	1,86	762	330,18	0,07	0,90	43	854
808	FLUKATRIL CAPS 7X150MG (BLIST 1X7)	CC	0,30	25	330,34	0,07	0,90	7	37
1148	LOFTYL AMP 10x50MG/5 ML	CC	2,02	407	331,02	0,07	0,90	47	529
444	CLOBEX SHAMPOO 125ML 500MCG/G	CC	0,40	51	331,26	0,07	0,90	9	70
1232	MESULID SUPP 6X200MG	CC	2,18	336	335,60	0,07	0,90	51	448
605	DISIPAL S.C.TABL 50X50MG	CC	2,07	491	335,90	0,07	0,90	49	568
881	GLIMESPES TABL 30X2MG (BLIST PVC/ALU)	CC	0,40	103	335,94	0,07	0,90	10	71
1054	KLARICID SUSP 60MLX125MG/5ML	CC	1,81	155	335,98	0,07	0,90	43	226
519	DAKTARIN-17 VAG CREAM 2% 78G+16APPL	CC	0,69	233	336,53	0,07	0,90	16	169
1508	PEVARYL VAG CREAM 1% 78G+16APPLIC	CC	1,01	208	338,10	0,07	0,90	24	270
1887	SUPRA GEL 80ML	CC	4,14	521	338,52	0,07	0,90	98	713
850	FUCIDIN F.S.C. TABL 12X250MG	CC	0,65	78	339,65	0,07	0,90	15	108
2203	ZANIPRAM F.C.TABL 28X40MG (BLIST 2X14)	CC	0,30	26	340,34	0,07	0,90	7	38
1495	PEPTAN C.TABL 10X40MG	CC	1,21	154	333,77	0,07	0,90	28	211
686	ENDOXAN VIAL 1X500MG	CC	3,62	320	347,07	0,07	0,90	86	465
1204	MAGURAN TABL 14X4MG	CC	1,04	134	349,31	0,07	0,90	25	184
1597	PROPIOGENTA OINT (0,05+0,1)% 20G	CC	1,74	675	350,83	0,07	0,90	42	839

ID	ΕΙΔΟΣ	ABC	ΤΥΠΙΚΗ	ΕΟQ	ΠΕΡΙΟΔΟΣ	LEAD TIME (ΜΗΝΕΣ)	ΠΟΣΟΣΤΟ ΠΛΗΡΩΣΗΣ	SAFETY STOCK	Smax
			ΑΠΟΚΛΙΣΗ ΖΗΤΗΣΗΣ		ΑΝΑΘΕΩ ΡΗΣΗΣ				
2028	TRAVOGEN VAG CREAM 40G+7APPLIC	CC	0,67	189	350,83	0,07	0,90	16	239
653	EDEMOX 20 TAB X 250MG	CC	2,21	271	352,22	0,07	0,90	53	373
353	CALCITRIOL CAPS 30X0,5MCG (BLIST)	CC	0,65	82	353,24	0,07	0,90	16	112
1268	MINITRAN DRAG 50X(2+25)MG	CC	1,25	299	353,88	0,07	0,90	30	320
298	BETNOVATE OINT 0,1% 25G	CC	0,87	573	354,93	0,07	0,90	21	667
51	ADVANTAN OINT 0,1% 15G	CC	1,18	328	355,65	0,07	0,90	29	384
1170	LORBEF CAPS 10X200MG	CC	0,60	55	355,75	0,07	0,90	15	79
548	DEPAKINE-CHRONO GRAN SACH 30X100MG	CC	1,29	412	357,05	0,07	0,90	31	518
128	ANAFRANIL S.C.TABL 30X10MG	CC	2,47	572	353,93	0,07	0,90	60	735
1462	OTRIVIN-MOIST NAS.SP 0,1% 10ML MD	CC	3,11	413	358,22	0,07	0,90	75	564
924	HEMAFER OR.DR 30MLX50MG/ML	CC	1,38	298	351,73	0,07	0,90	33	353
997	INS ACTRAPID PENFILL INJ.SOL.FL 5x3MLx100IU/ML	CC	0,00	28	368,34	0,07	0,90	0	0
1257	MILITHIN CAPS 30 X 300MG	CC	1,40	340	368,29	0,07	0,90	34	336
483	CORTIPHENOL-H EYE OINT 4G	CC	2,12	413	298,20	0,07	0,90	47	372
694	EPADOREN SYR 300MLX75MG/5ML	CC	0,92	111	361,15	0,07	0,90	23	154
2159	VULBEGAL TABL 30 X 2 MG	CC	1,27	389	361,67	0,07	0,90	31	491
1945	TEMSERIN COLL 0,25% 5ML	CC	2,14	362	361,88	0,07	0,90	52	480
1827	SOLURIC TABL 30X100MG	CC	1,40	670	363,04	0,07	0,90	34	826
1955	TERBINAFINE/TARGET TABL 28X250MG (BLIST)	CC	0,30	28	364,79	0,07	0,90	7	41
1821	SOLU-CORTEF ACT-O-VIAL 1X4MLX500MG/VIAL	CC	2,43	337	365,17	0,07	0,90	59	458
954	HYGROTON-RESERPINE TABL20X(50+0,25)MG	CC	3,52	897	353,49	0,07	0,90	85	1.146
260	BAMBAKI HARTMANN 50 GR	CC	12,18	1.691	366,47	0,07	0,90	299	2.298
1284	MIRTAZAPINE/GENERICS F.C.TABL 30X30MG	CC	0,30	28	368,06	0,07	0,90	7	41
2256	ZORAC GEL 1% 60G	CC	0,30	28	368,39	0,07	0,90	7	41
334	BUDESAN NAS.SP 10MLX100MCGX200DOSE	CC	0,60	57	368,44	0,07	0,90	15	82
1513	PHENERGAN CREAM 2% 30G	CC	3,22	968	359,40	0,07	0,90	78	1.157
47	ADENOCOR INJ 6X6MG/2ML IV	CC	0,30	28	369,50	0,07	0,90	7	41
752	F.M.L.-NEO COLL (0,1+0,5)% 5ML	CC	2,53	531	345,47	0,07	0,90	60	657
1810	SOD.CHLORIDE/FRES BOT 0,9% 1000ML	CC	4,85	683	369,78	0,07	0,90	120	927
1207	MATRIFEN-TTS PATCH 5X25MCG/HR	CC	0,30	29	373,64	0,07	0,90	7	41
549	DEPAKINE-CHRONO GRAN SACH 30X250MG	CC	1,01	230	374,16	0,07	0,90	25	297
2000	TOPAMAC CAPS 60X15MG	CC	0,60	58	374,27	0,07	0,90	15	83
1121	LIDEX CREAM 0,05% 10G	CC	1,10	429	371,85	0,07	0,90	27	298
2142	VISKEN TABL 30X5MG	CC	2,34	452	345,74	0,07	0,90	56	590
2107	VERMOX SUSP 30MLX20MG/ML	CC	2,88	600	371,60	0,07	0,90	71	781
430	CLARIMEX F.C.TABL 21X500MG (BLIST 3X7)	CC	0,30	29	376,32	0,07	0,90	7	42

ID	ΕΙΔΟΣ	ABC	ΤΥΠΙΚΗ	ΕΟQ	ΠΕΡΙΟΔΟΣ	LEAD TIME (ΜΗΝΕΣ)	ΠΟΣΟΣΤΟ ΠΛΗΡΩΣΗΣ	SAFETY STOCK	Smax
			ΑΠΟΚΛΙΣΗ ΖΗΤΗΣΗΣ		ΑΝΑΘΕΩ ΡΗΣΗΣ				
709	ERYTHROCIN SUSP 100MLX250MG/5ML	CC	2,99	582	378,52	0,07	0,90	75	763
626	DROFAZ C.TAB 4X70MG (BL 1X4)	CC	0,30	29	373,24	0,07	0,90	7	41
582	DIANYCOTYL TABL 100X100MG	CC	0,98	439	380,88	0,07	0,90	25	475
1628	RANTUDAL RET CAPS 20X90MG	CC	0,60	117	381,12	0,07	0,90	15	84
685	ENDOXAN VIAL 1X1000MG	CC	0,81	117	381,74	0,07	0,90	20	159
802	FLUARIX PF.SYR 1X0,5MLX45MCG	CC	1,04	148	386,05	0,07	0,90	26	202
879	GLAVERAL E.C.CAPS 28X20MG	CC	0,30	30	386,43	0,07	0,90	8	43
1524	PIP-ACID E.C.CAPS 28X20MG	CC	0,30	30	386,43	0,07	0,90	8	43
1554	PRAZOLIN GR.CAPS 28X20MG	CC	0,00	30	386,43	0,07	0,90	0	0
1718	RYTHMOGASTRYL E.C.CAPS 28X20MG	CC	0,30	30	386,43	0,07	0,90	8	43
973	IMOTEC INH CAPS 60X12MCG+INHALATION DEVICE	CC	3,00	328	387,91	0,07	0,90	76	464
811	FLUOROURACIL-GRY 1 VIAL 250MG/5ML	CC	4,52	448	388,30	0,07	0,90	114	644
722	EUTHYROX TABL 50X50MCG	CC	1,72	600	390,12	0,07	0,90	44	753
2233	ZITHROMAX GRAN SUSP MDX2G	CC	0,40	58	377,85	0,07	0,90	10	79
2021	TRANXENE CAPS 30X10MG	CC	2,38	615	380,68	0,07	0,90	60	648
315	BOTAMYCIN-N SOL 1% 60ML	CC	0,82	182	393,85	0,07	0,90	21	236
855	FUNGORAL MED.SHAMP 1% 200ML	CC	1,51	152	394,39	0,07	0,90	38	218
2140	VISIPAQUE VIAL 50MLX270MG/ML	CC	0,30	31	396,72	0,07	0,90	8	44
1182	LUDIOMIL F.C.TABL 20X75MG	CC	0,82	214	397,13	0,07	0,90	21	201
1921	TAMSULOSIN/GENERICS CR.CAPS 20X0,4MG (BLIST)	CC	0,00	61	398,52	0,07	0,90	0	0
53	AERIUS DISP TABL 30X2,5MG (BLIST)	CC	0,40	61	399,51	0,07	0,90	10	83
536	DECA-DURABOLIN AMP 1X50MG/ML	CC	4,48	492	278,09	0,07	0,90	96	677
570	DEXAMETHASONE/GAP TABL 10X1MG	CC	2,87	615	399,95	0,07	0,90	74	728
2139	VISIPAQUE BOT PL 50MLX270MG/ML	CC	0,30	31	400,92	0,07	0,90	8	44
1321	MYCOMYCEN VAG CREAM 1% 78G+14APPL	CC	0,92	124	403,01	0,07	0,90	24	170
1994	TITRALAC TABL 60X(180+420)MG	CC	1,62	505	345,84	0,07	0,90	39	636
577	DEXTRIFER OR.SOL 10X5MLX100MG/ML	CC	1,21	188	407,05	0,07	0,90	31	253
1811	SOD.CHLORIDE/FRES BOT 0,9% 500ML	CC	3,97	689	407,19	0,07	0,90	103	917
1793	SINEQUAN TABL 30X25MG	CC	2,02	705	416,60	0,07	0,90	53	697
283	BETADINE CR.EXT.US 5% 30G	CC	1,61	787	409,22	0,07	0,90	42	860
1824	SOLUMAG ORAL VIAL 20X1,5G/10ML	CC	0,93	190	410,67	0,07	0,90	24	248
1876	STRATTERA CAPS 7X25MG (BLIST)	CC	0,30	32	412,52	0,07	0,90	8	45
126	AMPITASOL LIQ.SOAP 0,4% 100ML W/V	CC	2,16	508	412,68	0,07	0,90	56	657
1507	PEVARYL SPRAY 1% 30ML W/W	CC	1,29	286	412,99	0,07	0,90	34	296
37	ADAFERIN CREAM 0,1% 60G	CC	0,40	64	415,19	0,07	0,90	11	86
429	CLARELUX CUT FOAM 0,05% 100G	CC	0,60	64	415,34	0,07	0,90	16	91

ID	ΕΙΔΟΣ	ABC	ΤΥΠΙΚΗ	ΕΟQ	ΠΕΡΙΟΔΟΣ	LEAD TIME (ΜΗΝΕΣ)	ΠΟΣΟΣΤΟ ΠΛΗΡΩΣΗΣ	SAFETY STOCK	Smax
			ΑΠΟΚΛΙΣΗ ΖΗΤΗΣΗΣ		ΑΝΑΘΕΩ ΡΗΣΗΣ				
1214	MEDICAL ADHESIVE 7730 SPRAY	CC	0,30	27	353,79	0,07	0,90	7	39
701	EPINITRIL-TTS 30X5MG/24HR	CC	0,40	64	417,74	0,07	0,90	11	87
996	INOTREX VIAL 1X250MG/20ML	CC	0,65	96	417,74	0,07	0,90	17	131
1107	LEUKOSILK 5X5CM	CC	0,81	193	417,90	0,07	0,90	21	173
1956	TERMISIL CREAM 1% 30G	CC	0,81	129	419,69	0,07	0,90	21	174
896	GLYCOPHOS VIAL 21,6% 10X20ML	CC	0,30	32	420,26	0,07	0,90	8	46
1877	STREPSILS COOL LOZ 24X(1,2+0,6)MG (MENTH+EUC)	CC	2,70	324	421,17	0,07	0,90	71	454
1933	TAVANIC F.C.TABL 5X250MG	CC	0,60	65	424,68	0,07	0,90	16	93
1786	SIMVASTATIN/NORMA F.C.TABL 30X20MG	CC	0,30	33	428,28	0,07	0,90	8	47
2064	UNIPHYLLIN RET TABL 30X300MG	CC	0,82	198	428,80	0,07	0,90	22	256
1024	ISOTROIN SOF CAPS 30X20MG	CC	0,30	33	430,12	0,07	0,90	8	47
1397	NOVORIS F.C.TABL 20X1MG (BLIST 2X10)	CC	0,60	65	423,36	0,07	0,90	16	93
784	FLEET ENEMA FL 130 MLx(7,8+20,8)MG	CC	1,87	402	435,22	0,07	0,90	50	446
394	CELIUS F.C.TABL 28X20MG (BLIST 4X7)	CC	0,30	34	436,22	0,07	0,90	8	48
777	FINICORT CREAM (0,1+0,2)% 50G	CC	0,40	67	436,87	0,07	0,90	11	90
1131	LISTER KID 250 ml	CC	2,07	384	416,52	0,07	0,90	54	433
967	IMIGRAN NAS.SP 2FLX10MG/DOSE	CC	0,60	68	441,46	0,07	0,90	16	97
426	CIPROXIN-XR C.R.TABL 3X500MG (BLIST 1X3)	CC	0,00	68	442,70	0,07	0,90	0	0
475	ENEMA COOPER 125 ML	CC	1,41	377	445,70	0,07	0,90	38	484
1250	MICROFINE BD 29G 12,7MM x100 ΒΕΛΟΝΕΣ	CC	0,60	69	446,58	0,07	0,90	16	98
1325	MYSOLINE TAB 30X250 MG	CC	1,27	348	451,79	0,07	0,90	35	363
406	CHLOREXIL 0.20% LIQUID 250ML	CC	0,00	140	453,43	0,07	0,90	0	0
852	FUNGIDERM CREAM 1% 35G	CC	0,40	141	458,04	0,07	0,90	11	94
114	AMLIBON BES TABL 30X5MG (BLIST)	CC	0,60	70	458,25	0,07	0,90	17	100
1457	OTOCORT EAR SPRAY 5ML	CC	0,67	141	459,42	0,07	0,90	19	186
574	DEXAMYTREX EYE OINT 3G W/V	CC	0,69	249	463,00	0,07	0,90	19	229
1506	PEVARYL CREAM 1% 30G	CC	1,17	321	463,44	0,07	0,90	32	411
1292	MOMETASONE/TARGET CREAM 0,1% 25G	CC	0,82	179	464,99	0,07	0,90	23	234
2255	ZOMIGON-RAPIMELT DISP TABL 2X2,5MG	CC	0,60	72	464,99	0,07	0,90	17	101
203	ASPIRIN-EXTRA TABL 10X(650+65)MG	CC	3,39	1.505	465,88	0,07	0,90	94	1.534
304	BIOFENAC CREAM 1,5% 60G	CC	0,92	144	468,13	0,07	0,90	26	196
1525	PIR-05 SUBL.TABL 30X7MG (BLIST 3X10)	CC	0,30	36	470,76	0,07	0,90	8	51
604	DIPHENAL TABL 20X(100+50)MG FORTE	CC	2,02	574	466,09	0,07	0,90	56	734
822	FORCID TABL BT 10x(875+125)MG	CC	0,60	73	475,09	0,07	0,90	17	103
52	AERINAZE CR.TABL 10X(2,5+120)MG (BLIST PVC/ALU)	CC	0,47	110	477,60	0,07	0,90	13	143
1712	ROTOVA F.C.TABL 28X10MG	CC	0,30	37	477,84	0,07	0,90	8	52

ID	ΕΙΔΟΣ	ABC	ΤΥΠΙΚΗ	ΕΟQ	ΠΕΡΙΟΔΟΣ	LEAD TIME (ΜΗΝΕΣ)	ΠΟΣΟΣΤΟ ΠΛΗΡΩΣΗΣ	SAFETY STOCK	Smax
			ΑΠΟΚΛΙΣΗ ΖΗΤΗΣΗΣ		ΑΝΑΘΕΩ ΡΗΣΗΣ				
1622	PYRALVEX ORAL SOL (1%+5%) FL 10 ML	CC	0,65	294	478,44	0,07	0,90	18	366
92	ALOPERIDIN TABL 20X5MG	CC	2,00	590	479,41	0,07	0,90	56	667
2148	VOCIFLON F.C.TABL 10X500MG (BLIST 1X10)	CC	0,30	37	480,88	0,07	0,90	8	52
125	AMPITASOL LIQ.SOAP 0,4% 1000ML W/V	CC	0,67	149	483,36	0,07	0,90	19	195
1494	PENTREXYL TABL 12X1G	CC	1,57	262	487,02	0,07	0,90	44	354
1920	TAMSULIJN CR.CAPS 30X0,4MG (BLIST)	CC	0,30	38	489,60	0,07	0,90	9	53
1269	MINITRAN DRAG 50X(4+10)MG	CC	0,81	227	491,55	0,07	0,90	23	202
578	DEXTRIFER-FOL CHW TABL 30X(100+0,35)MG	CC	0,81	152	492,61	0,07	0,90	23	202
1146	LODIPIN CAPS 30X10MG (BLIST 3X10)	CC	0,30	38	493,27	0,07	0,90	9	53
1723	SALIPSOR CUT SOL 10% 100ML W/W	CC	0,40	76	494,74	0,07	0,90	12	101
1303	MOVATEC AMP 5X15MG/1,5ML	CC	0,30	152	495,14	0,07	0,90	9	54
657	EFFORTIL DROPS 15MLX7,5MG/ML	CC	2,25	610	495,81	0,07	0,90	64	740
2122	VIARTRIL 30 SACHETS (1,5GR/SASH)	CC	0,30	37	483,45	0,07	0,90	8	52
54	AERIUS DISP TABL 30X5MG (BLIST)	CC	0,30	46	597,18	0,07	0,90	9	64
919	HBVAXPRO VIAL 1X5MCG/0,5ML	CC	0,30	77	502,97	0,07	0,90	9	54
505	CYNT F.C.TABL 20X0,20MG	CC	0,60	73	477,13	0,07	0,90	17	104
1652	REFRESH-PLUS EYE DR SD 30X0,4MLX5MG/ML	CC	1,51	195	506,81	0,07	0,90	43	274
225	ATROVENT NAS.SP 15MLX21MCGX200DOSE	CC	0,65	158	512,88	0,07	0,90	19	159
1270	MINITRAN DRAG 50X(4+25)MG	CC	0,65	196	508,69	0,07	0,90	19	157
785	FLEET-PHOSPHO-SODA OR.SOL 2X45ML	CC	0,40	78	508,84	0,07	0,90	12	104
370	CARDURA TABL 14X2MG	CC	0,65	118	511,63	0,07	0,90	19	158
1025	ITRAZOL CAPS 6X100MG	CC	0,60	79	512,37	0,07	0,90	17	111
1846	SPORIZOLE CAPS 6X100MG	CC	0,60	79	512,37	0,07	0,90	17	111
351	CALCIORAL-D3 CHW TABL 30X1000MG+20MG (800IU)/TAB	CC	0,40	79	516,43	0,07	0,90	12	106
2210	ZARONTIN 200ML/VIAL *250/5ML(SYRUP)	CC	1,25	361	520,75	0,07	0,90	37	463
246	AXELOVERT NAS.SP 10MLX100MCGX200DOSE+PUMP	CC	0,30	40	521,06	0,07	0,90	9	56
713	ESONIDE NAS.SP 10MLX100MCGX200DOSE	CC	0,30	40	521,06	0,07	0,90	9	56
2134	VINECORT NAS.SP 10MLX100MCGX200DOSE	CC	0,30	40	521,06	0,07	0,90	9	56
607	DISTANEURINE CAPS	CC	0,60	81	525,33	0,07	0,90	18	113
253	AZURIL F.C.TABL 10X150MG	CC	0,40	81	525,81	0,07	0,90	12	108
1106	LEUKOSILK 5X2.5CM	CC	1,21	243	526,14	0,07	0,90	35	227
1728	SALOFALK SUPP 30X250MG	CC	0,30	41	527,75	0,07	0,90	9	57
349	CALCIFORM EFF TABL 60X1,25(0,5)G	CC	0,60	82	529,88	0,07	0,90	18	114
1017	ISOPRINOSINE TABL 30X500MG	CC	1,21	153	497,99	0,07	0,90	34	216
1981	TIADEN TABL 30X(50+5)MG	CC	0,92	269	499,47	0,07	0,90	26	344
1089	LARGACTIL TABL 100X100MG	CC	0,65	205	534,21	0,07	0,90	19	165

ID	ΕΙΔΟΣ	ABC	ΤΥΠΙΚΗ	ΕΟQ	ΠΕΡΙΟΔΟΣ	LEAD TIME (ΜΗΝΕΣ)	ΠΟΣΟΣΤΟ ΠΛΗΡΩΣΗΣ	SAFETY STOCK	Smax
			ΑΠΟΚΛΙΣΗ ΖΗΤΗΣΗΣ		ΑΝΑΘΕΩ ΡΗΣΗΣ				
1330	NAPROSYN SUPP 6X250MG	CC	3,02	493	534,21	0,07	0,90	89	672
1823	SOLU-KET MOUTH WASH BOT 1,6% 150ML	CC	0,30	82	535,05	0,07	0,90	9	58
711	ERYTHROCIN F.C. TABL 12X500 MG	CC	0,00	208	541,08	0,07	0,90	0	0
1029	JALPLAST SPRAY 20ML	CC	0,90	125	541,78	0,07	0,90	27	175
989	INFLAFORTE CUT SOL 1,5% 60ML W/W	CC	0,30	42	541,96	0,07	0,90	9	58
960	IDEAFLEX HARTMAN ΕΛΑΣΤ. ΕΠΙΔ. 12X4,5	CC	6,95	1.925	544,08	0,07	0,90	208	2.286
371	CARDURA TABL 14X4MG	CC	0,60	85	552,27	0,07	0,90	18	119
1315	MUPIROCIN/TARGET OINT 15G	CC	0,65	172	557,94	0,07	0,90	20	172
707	ERCEFURYL SYR 100MLX200MG/5ML	CC	0,81	332	540,26	0,07	0,90	24	368
893	GLUCOSAMIL OR.SACH 30X1,884(1,50)G	CC	0,30	43	559,10	0,07	0,90	9	60
1958	TERRAMYCIN OINT 15G W/POLYM	CC	1,62	776	560,46	0,07	0,90	49	762
1219	MELIANE S.C.TABL 21X(0,075+0,20)MG	CC	0,60	126	544,44	0,07	0,90	18	117
91	ALOPERIDIN TABL 20X10MG	CC	0,00	217	564,39	0,07	0,90	0	0
535	D-CALCIUM CHW TABL 60X(500MG+400IU)	CC	0,30	88	570,45	0,07	0,90	9	61
1263	MINARTINE OR.SOL 10X1G/10ML	CC	0,60	85	552,88	0,07	0,90	18	119
2017	TRAMAL CAPS 30X50MG (BLIST 3X10)	CC	0,00	133	574,97	0,07	0,90	0	0
1401	NUROFEN CAPS SOFT. BT 16x200MG	CC	0,65	178	578,41	0,07	0,90	20	178
911	GYNOSANT CAPS 1X150MG	CC	0,60	89	579,91	0,07	0,90	19	124
1326	NADIXA CREAM 1% 25G W/W	CC	0,30	45	583,83	0,07	0,90	9	62
1842	SPIRULINA tabl *180	CC	0,30	45	583,83	0,07	0,90	9	62
360	CANESTEN VAG CREAM 2% 20G+3APPLIC	CC	0,92	180	584,49	0,07	0,90	29	241
230	AUGMENTIN F.C.TABL 8X1G	CC	0,60	91	590,09	0,07	0,90	19	126
788	FLIDAPHEN SHAMP 2% 180ML	CC	0,60	91	591,00	0,07	0,90	19	126
1226	MEOMEL TABL 30X15MG	CC	0,30	46	596,56	0,07	0,90	9	64
1714	ROXIMIN F.C.TABL 8X300MG	CC	0,30	46	597,73	0,07	0,90	9	64
842	FUCICORT-LIPID CREAM 2%+0,1% 30G	CC	0,30	46	600,83	0,07	0,90	9	64
818	FONCITRIL OR.SACH 30X10G	CC	0,65	139	602,03	0,07	0,90	20	185
1368	NIX CR.EXT.US 1% 56G	CC	0,90	139	602,27	0,07	0,90	28	193
520	DAKTARIN-GYNO VAG. CREAM 2%+16 APPL.	CC	0,47	139	602,75	0,07	0,90	15	179
942	HOLLISTER UNIV REM WIPES MANT.7760	CC	15,08	2.324	604,21	0,07	0,90	475	3.222
1023	ISOTROIN CAPS 30X10MG	CC	0,30	47	608,15	0,07	0,90	10	65
385	CECLOR SUSP 60MLX125MG/5ML	CC	0,65	138	598,72	0,07	0,90	20	184
265	BD MICROFINE ΣΥΡΙΓΓΕΣ(X10) 0.30mm(30G)X8MM 0.3ML	CC	0,92	282	611,41	0,07	0,90	29	252
1832	SONATA CAPS 14X10MG	CC	0,60	94	613,44	0,07	0,90	19	131
652	ECOFARM ΟΕΥΖΕΝΕ 200 GR	CC	2,07	474	616,01	0,07	0,90	66	626
964	IMEX OINT 3% 20G	CC	0,00	48	617,56	0,07	0,90	0	0

ID	ΕΙΔΟΣ	ABC	ΤΥΠΙΚΗ	ΕΟQ	ΠΕΡΙΟΔΟΣ	LEAD TIME (ΜΗΝΕΣ)	ΠΟΣΟΣΤΟ ΠΛΗΡΩΣΗΣ	SAFETY STOCK	Smax
			ΑΠΟΚΛΙΣΗ ΖΗΤΗΣΗΣ		ΑΝΑΘΕΩ ΡΗΣΗΣ				
466	COMBI CREAM (0,1+2)% 50G	CC	0,30	48	618,08	0,07	0,90	10	66
1779	SERPAFAR TABL 20 X 50MG	CC	1,29	333	617,51	0,07	0,90	41	434
684	ENDOXAN S.C.TABL 50X50MG (BLIST 5X10)	CC	0,00	96	624,18	0,07	0,90	0	0
4	ABILIFY VIAL 1X1,3MLX7,5MG/ML	CC	0,60	96	625,53	0,07	0,90	19	133
1364	NITROLINGUAL SPRAY 11,2GX0,4MGX200D	CC	0,40	98	636,07	0,07	0,90	13	129
1530	PLAQUENIL S.C.TABL BT 30x200MG	CC	0,60	98	638,36	0,07	0,90	20	136
2113	VEXOL EYE DR 1% 5ML	CC	0,40	170	316,09	0,07	0,90	9	67
1227	MEPIRID TABL 30X3MG (BLIST 3X10)	CC	0,30	49	639,80	0,07	0,90	10	68
1812	SOD.CHLORIDE/VIOS BOT 0,9% 1000ML	CC	1,68	394	640,67	0,07	0,90	54	520
329	BRUFEN S.C.TABL 30X200MG	CC	0,93	345	641,54	0,07	0,90	30	380
795	FLIXOTIDE-DISKUS INH PD 100MCGX60DOSE	CC	0,30	49	643,01	0,07	0,90	10	68
719	EUTHYROX TABL 50X100MCG	CC	0,65	249	647,16	0,07	0,90	21	198
2108	VERMOX TABL 6X100MG	CC	0,90	558	659,49	0,07	0,90	30	509
810	FLUOROURACILE TEVA 1VIAL X 250MG/ML	CC	1,51	255	662,04	0,07	0,90	50	351
1752	SELSUN SHAMPOO 125ML	CC	0,00	102	663,33	0,07	0,90	0	0
146	ANTIMYCOTIC CREAM (0,1+2)% 20G W/W	CC	0,40	102	663,97	0,07	0,90	13	134
787	FLENAZOLE CREAM (0,1+2)% 20G	CC	0,60	102	663,97	0,07	0,90	20	141
2158	VOMEX-A AMP 5X100MG/2ML IM	CC	0,60	102	663,97	0,07	0,90	20	141
612	DOLAL SYR FL 100MLx125MG/5ML	CC	0,92	462	666,90	0,07	0,90	31	455
1697	RITALIN TAB 30X10MG	CC	0,60	103	666,90	0,07	0,90	20	141
1056	KLARICID-OD C.R.TABL 6X500MG	CC	0,30	47	616,81	0,07	0,90	10	66
1080	LAMISIL-ONCE CUT SOL 1% (10MG/1G) 4G W/W	CC	0,30	52	669,88	0,07	0,90	10	71
2157	VOMEX A SYR. 16,50MG/5ML FLx100ML	CC	0,69	414	672,55	0,07	0,90	23	329
1273	MIOCACIN F.C.TABL 12X600MG BLIST 3X4	CC	0,30	50	653,58	0,07	0,90	10	69
801	FLORISAN DRAGX24	CC	3,02	679	679,38	0,07	0,90	101	718
1050	KETOCONAZOLE/GENEPH SHAMP 2% 120ML	CC	0,60	105	680,07	0,07	0,90	20	144
2096	VAXIGRIP PS SYR 1X0.5 ml	CC	0,30	52	681,47	0,07	0,90	10	72
1405	OBUSONID CREAM 0,025% 50G	CC	0,60	106	686,06	0,07	0,90	20	145
1962	TETRAC OINT 3% 20G	CC	0,30	53	690,38	0,07	0,90	10	73
346	BUVENTOL INH 100MCGX200DOSE	CC	0,30	53	691,11	0,07	0,90	10	73
2033	TRETIN GEL EXT.US 0,05% 30G	CC	0,60	107	694,05	0,07	0,90	20	147
936	HIDRASEC SACH SD 30X30MG	CC	0,00	53	694,79	0,07	0,90	0	0
45	ADAPT PASTA 7930	CC	0,30	45	584,52	0,07	0,90	9	62
2032	TREBON-N PD.OR.SUS FL 120MLx200MG/5ML	CC	0,82	270	701,18	0,07	0,90	28	347
1071	LAMICTAL DIS/CH TABL 30X5MG	CC	0,60	106	689,32	0,07	0,90	20	146
2038	TRIGYNERA S.C.TABLX21	CC	0,60	103	668,07	0,07	0,90	20	141

ID	ΕΙΔΟΣ	ABC	ΤΥΠΙΚΗ	ΕΟQ	ΠΕΡΙΟΔΟΣ	LEAD TIME (ΜΗΝΕΣ)	ΠΟΣΟΣΤΟ ΠΛΗΡΩΣΗΣ	SAFETY STOCK	Smax
			ΑΠΟΚΛΙΣΗ ΖΗΤΗΣΗΣ		ΑΝΑΘΕΩ ΡΗΣΗΣ				
583	DIAZEPAMDESITIN 5 RECTAL TUBES	CC	0,00	56	723,55	0,07	0,90	0	0
134	ANAPROX C.TABL 20X550MG	CC	0,60	112	728,20	0,07	0,90	21	153
815	FML COLL (0.1+0.5)% FL 5ML	CC	0,47	225	730,34	0,07	0,90	16	215
712	ESONIDE CR.EXT.US 0,025% 100G	CC	0,30	56	731,64	0,07	0,90	10	77
696	EPANUTIN SUSP 125MLX30MG/5ML	CC	0,93	339	735,13	0,07	0,90	32	433
837	FREMOMET CREAM 0,1% 25G W/W	CC	0,40	113	735,56	0,07	0,90	14	148
317	BRASAN GR.TABL 18X5MG	CC	0,00	170	736,45	0,07	0,90	0	0
2006	TOPIDERM CREAM 1% 30G	CC	0,30	57	741,80	0,07	0,90	11	78
446	CLOPIXOL OR.DR 20MLX20MG/ML	CC	0,30	57	745,90	0,07	0,90	11	78
1870	STESOLID ENEMA 5X10MG/2,5ML	CC	0,00	58	751,46	0,07	0,90	0	0
890	GLUCOPHAGE F.C.TABL 30X1000MG BLISTER	CC	0,65	175	756,68	0,07	0,90	23	229
513	DAKTARIN LOTION 2% 30ML	CC	0,67	234	761,02	0,07	0,90	24	301
2125	VIBRAMYCIN SUSP 60MLX10MG/ML	CC	0,65	228	740,24	0,07	0,90	23	224
2238	ZITHROXYN FC. TAB 500MG/TAB BTx3 (BLIST 1x3)	CC	0,30	63	815,55	0,07	0,90	11	85
1515	PHOSPHATES/BOTANIA REC SOL 130MLX(20,8+7,8)G/130ML	CC	1,51	289	751,38	0,07	0,90	53	395
1293	MOMETASONE/TARGET CUT SOL 0,1% 30ML	CC	0,60	121	786,08	0,07	0,90	22	165
764	FENISTIL S.C.TABL 20X1MG	CC	0,52	365	791,51	0,07	0,90	19	379
1499	PEPTONORM TABL 30X1G	CC	0,60	122	792,06	0,07	0,90	22	166
1236	METHERGIN DRAG 25x0,125MG	CC	0,50	308	800,99	0,07	0,90	18	310
1523	PILOCOLLYRE COLL 1%10ML	CC	1,21	370	802,70	0,07	0,90	44	482
1570	PRIMPERAN SUPP 5X20MG ADULT	CC	1,10	556	802,70	0,07	0,90	40	624
1180	LUDIOMIL C.TABL 30X25MG	CC	0,00	186	806,16	0,07	0,90	0	0
94	ALOPERIDIN-DECAN AMP 1X150MG/3ML	CC	0,60	125	810,83	0,07	0,90	22	169
872	GARAMYCIN COLL 0,3% 5ML	CC	0,81	437	812,01	0,07	0,90	30	546
200	ASPIRIN-"EC" E.C.TABL 30X300MG	CC	0,93	375	813,20	0,07	0,90	34	478
603	DIPHENAL TABL 20X(100+25)MG	CC	1,21	376	814,39	0,07	0,90	44	489
1155	LOMEXIN GEL 2% 30G	CC	0,30	63	816,79	0,07	0,90	11	85
1504	PERSANTIN DRAG 30X25MG	CC	0,90	379	820,43	0,07	0,90	33	257
1820	SOLU-CORTEF ACT-O-VIAL 1X2MLX250MG/VIAL	CC	0,65	189	820,43	0,07	0,90	24	248
1446	OROCIL SOF.G.CAPS 24x1MG	CC	0,65	190	824,11	0,07	0,90	24	249
250	AZIRUTEC F.C.TABL 3X500MG (BLIST 1X3)	CC	0,30	64	827,22	0,07	0,90	11	86
502	CYCLOGYL COLL 1% 15ML	CC	0,40	128	832,91	0,07	0,90	15	166
800	FLORINEF X 100 TABL 0,1MG	CC	0,00	64	834,19	0,07	0,90	0	0
2146	VIVIDRIN EYE DR 20X10MG/0,5ML	CC	0,60	129	836,77	0,07	0,90	22	175
2048	TRIVASTAL RET DRAG 30X50MG	CC	0,00	65	842,00	0,07	0,90	0	0
817	FOLIDEX TABL 28X400MCG (BLIST 1X28)	CC	0,60	130	846,66	0,07	0,90	22	176

ID	ΕΙΔΟΣ	ABC	ΤΥΠΙΚΗ	ΕΟQ	ΠΕΡΙΟΔΟΣ	LEAD TIME (ΜΗΝΕΣ)	ΠΟΣΟΣΤΟ ΠΛΗΡΩΣΗΣ	SAFETY STOCK	Smax
			ΑΠΟΚΛΙΣΗ ΖΗΤΗΣΗΣ		ΑΝΑΘΕΩ ΡΗΣΗΣ				
2030	TREBON-N EFF TABL 20X600MG (FOIST 5X4)	CC	0,30	65	847,33	0,07	0,90	11	88
1377	NORFLEX TABL 20X100MG	CC	0,30	196	849,36	0,07	0,90	11	88
1298	MONORHYTHM C.R.CAPS 28X20MG	CC	0,60	124	805,99	0,07	0,90	22	168
482	CORNEREDEL EYE GEL 5% 10G	CC	0,60	135	874,84	0,07	0,90	23	182
2045	TRISEQUENS F.C.TABLX28	CC	0,30	68	877,82	0,07	0,90	11	91
1959	TERRAMYCIN POWD 14G W/POLYM	CC	1,51	476	883,86	0,07	0,90	57	540
2147	VIVIDRIN NAS.SP 2% 15ML	CC	0,60	136	884,63	0,07	0,90	23	184
665	ELINAP TABL 30X100MG	CC	0,30	68	886,93	0,07	0,90	12	92
499	CUTASEPT-F CUT SOL 250ML	CC	0,30	69	890,81	0,07	0,90	12	93
2277	ΒΕΛΟΝΕΣ BD Microlance 25G 100 τεμαχια	CC	0,60	138	897,93	0,07	0,90	23	186
1790	SINECOD C.R.S.C.TABL 10X30MG	CC	0,30	71	922,08	0,07	0,90	12	96
720	EUTHYROX TABL 50X150MCG	CC	0,60	143	926,44	0,07	0,90	24	192
845	FUCIDIN EYE DR 1% 12SDX0,2G W/W	CC	0,00	71	926,44	0,07	0,90	0	0
1783	SIMECO SUSP 300MLX320MG/5ML	CC	0,60	145	941,76	0,07	0,90	24	195
1867	STELMINAL TABL 100X10MG	CC	0,00	146	946,41	0,07	0,90	0	0
1144	LOCASON SCALP LOTION 0,1% 60ML	CC	0,60	146	948,29	0,07	0,90	24	196
1372	NONTOSS SYR 200MLX7,5MG/5ML	CC	0,30	74	956,89	0,07	0,90	12	99
1404	NYOLOL COLL 0,5% 5ML	CC	0,60	143	926,95	0,07	0,90	24	192
688	ENEMA PHOSPHATES	CC	0,90	222	961,77	0,07	0,90	36	298
1308	MOXACEF CAPS 12X500MG	CC	0,30	74	961,77	0,07	0,90	12	99
1497	PEPTONORM GRAN SACH 30X1000MG	CC	0,30	74	961,77	0,07	0,90	12	99
2018	TRAMAL OR.DR 10MLX100MG/ML	CC	0,30	76	982,06	0,07	0,90	12	101
1680	RHINOLEX NAS.OINT 3% TUB 10GR	CC	0,67	305	991,62	0,07	0,90	27	388
1866	STELAZINE TABL 20X5MG	CC	0,81	302	982,32	0,07	0,90	32	390
2019	TRANSAMIN CAPS 50X250MG	CC	0,30	79	1.024,44	0,07	0,90	12	106
2046	TRITTICO F.C.TABL 30X100MG	CC	0,00	79	1.029,22	0,07	0,90	0	0
1196	MADECASSOL PD.EXT.US 2% 2G	CC	0,67	318	1.034,08	0,07	0,90	28	404
1307	MOVESAN CUT. SOL. 0,1W/V BTx1FLx30ML	CC	0,30	82	1.064,73	0,07	0,90	13	109
1589	PROCTOSYNALAR-N SUPP 6X(40+0,1)MG	CC	0,00	414	1.076,94	0,07	0,90	0	0
340	BUSCOPAN SUPP 6X10MG ADULT	CC	0,60	332	1.079,71	0,07	0,90	25	222
723	EUTHYROX TABL 50X75MCG	CC	0,60	168	1.093,90	0,07	0,90	26	224
336	BUDESODERM CUT SOL 0,025% 30ML	CC	0,30	84	1.095,35	0,07	0,90	13	112
1713	ROVAMYCIN F.C.TABL 12X1500000IU	CC	0,00	169	1.096,81	0,07	0,90	0	0
660	EGICALM OR.SACH 20X500MG	CC	0,00	171	1.110,17	0,07	0,90	0	0
1160	LONALGAL SUPP 6X(30+1000)MG ADULT	CC	0,81	337	1.094,43	0,07	0,90	34	432
1895	SYNALAR CR.EXT.US 0,2% 15G FORTE	CC	0,30	86	1.123,77	0,07	0,90	13	115

ID	ΕΙΔΟΣ	ABC	ΤΥΠΙΚΗ	ΕΟQ	ΠΕΡΙΟΔΟΣ	LEAD TIME (ΜΗΝΕΣ)	ΠΟΣΟΣΤΟ ΠΛΗΡΩΣΗΣ	SAFETY STOCK	Smax
			ΑΠΟΚΛΙΣΗ ΖΗΤΗΣΗΣ		ΑΝΑΘΕΩ ΡΗΣΗΣ				
93	ALOPERIDIN TABL 30X2MG	CC	0,65	269	1.165,47	0,07	0,90	28	346
124	AMOXIL SUSP 60MLX500MG/5ML	CC	0,00	90	1.165,47	0,07	0,90	0	0
362	CANESTEN VAG TABL 6X100MG+APPL	CC	0,30	93	1.211,85	0,07	0,90	13	124
1526	PIRIUM TABL TABL 25x4 MG	CC	0,30	94	1.217,79	0,07	0,90	13	124
171	ARCALION TABL 20X200MG	CC	0,30	94	1.225,86	0,07	0,90	14	125
269	BENZILPENICILLINA 1 VIAL x1200000UI	CC	0,30	92	1.199,43	0,07	0,90	13	122
90	ALOPERIDIN DROPS 15MLX2MG/ML	CC	0,65	287	1.244,61	0,07	0,90	29	369
615	DORM TABL 20X2,5MG	CC	0,00	193	1.253,22	0,07	0,90	0	0
1742	SANORVIL SCALP LOTION 0,1% 70ML	CC	0,30	98	1.271,00	0,07	0,90	14	129
572	DEXAMYCIN EYE DR 0,3%+0,1% 5ML	CC	0,30	99	1.289,55	0,07	0,90	14	131
1450	OSMORAN LOTION 0,1% 60ML	CC	0,30	103	1.342,42	0,07	0,90	14	136
718	EUTHYROX TAB 50X125MCG	CC	0,30	105	1.364,33	0,07	0,90	14	138
1863	STEDON TABL 30X2MG	CC	0,60	211	1.372,84	0,07	0,90	29	278
2051	TROPIXAL COLL 0,5%10ML	CC	0,30	107	1.390,32	0,07	0,90	14	141
1828	SOLURIC TABL 30X300MG	CC	0,30	76	993,60	0,07	0,90	12	103
1569	PRIMPERAN AMP 6X10MG/2ML	CC	0,60	222	1.443,76	0,07	0,90	29	292
1679	REUMACID SUPP 100 SUPP. BT 6 X 100 MG	CC	0,30	334	1.447,10	0,07	0,90	15	146
1905	T-4 TABL 30X12MCG (BLIST 3X10)	CC	0,60	223	1.447,10	0,07	0,90	29	293
158	AQUASOL-A+D DROPS 15ML	CC	0,30	116	1.503,87	0,07	0,90	15	152
1734	SALOSPIR E.C.TABL 20X500MG	CC	0,65	349	1.511,44	0,07	0,90	32	444
1314	MUNDISAL GEL OR.TOP (8.71+0.01)% TUB 15GR	CC	0,30	119	1.542,93	0,07	0,90	15	155
341	BUSCOPAN-PLUS SUPP 6X(10+800)MG	CC	0,30	119	1.547,01	0,07	0,90	15	156
445	CLOMIPHEN-CITRATE TABL 24X50MG	CC	0,30	120	1.559,44	0,07	0,90	15	157
611	DOGMATYL TABL 12X200MG	CC	0,30	120	1.559,44	0,07	0,90	15	157
289	BETADINE VAG GEL 10% 85G	CC	0,30	125	1.621,66	0,07	0,90	16	163
152	APOTEL TABL 20X500MG	CC	0,40	285	1.851,13	0,07	0,90	22	359
631	DULCOLAX SUPP 6X10MG	CC	0,00	287	1.865,32	0,07	0,90	0	0
972	IMODIUM SYR 60MLX1MG/5ML	CC	1,51	892	1.933,44	0,07	0,90	85	1.140
721	EUTHYROX TABL 50X25MCG	CC	0,00	163	2.116,23	0,07	0,90	0	0
391	CELESTODERM-V OINT 0,1% 15G	CC	0,30	164	2.126,79	0,07	0,90	18	211
35	ACULAR EYE DR 0,5% 5ML	CC	0,00	#DIV/0!	#DIV/0!	0,07	0,90	#DIV/0!	#DIV/0!
76	ALIMIX TABL 30X5MG	CC	0,00	#DIV/0!	#DIV/0!	0,07	0,90	#DIV/0!	#DIV/0!
77	ALIMIX TABL 50X10MG	CC	0,00	#DIV/0!	#DIV/0!	0,07	0,90	#DIV/0!	#DIV/0!
87	ALLOPURINOL/ELPEN TABL 40X100MG	CC	0,00	#DIV/0!	#DIV/0!	0,07	0,90	#DIV/0!	#DIV/0!
88	ALMORA SACH 15X5,925G	CC	0,00	#DIV/0!	#DIV/0!	0,07	0,90	#DIV/0!	#DIV/0!
97	ALPHA-D3 SOF CAPS 100X0,25MCG	CC	0,00	#DIV/0!	#DIV/0!	0,07	0,90	#DIV/0!	#DIV/0!

ID	ΕΙΔΟΣ	ABC	ΤΥΠΙΚΗ	ΕΟQ	ΠΕΡΙΟΔΟΣ	LEAD TIME (ΜΗΝΕΣ)	ΠΟΣΟΣΤΟ ΠΛΗΡΩΣΗΣ	SAFETY STOCK	Smax
			ΑΠΟΚΛΙΣΗ ΖΗΤΗΣΗΣ		ΑΝΑΘΕΩ ΡΗΣΗΣ				
99	ALPHA-D3 SOF CAPS 50X0,25MCG	CC	0,00	#DIV/0!	#DIV/0!	0,07	0,90	#DIV/0!	#DIV/0!
115	AMLOPEN CAPS 14X5MG	CC	0,00	#DIV/0!	#DIV/0!	0,07	0,90	#DIV/0!	#DIV/0!
135	ANARTHRIL OR.SACH 20X1,884(1,50)G	CC	0,00	#DIV/0!	#DIV/0!	0,07	0,90	#DIV/0!	#DIV/0!
143	ANTICHOL F.C.TABL 10X20MG	CC	0,00	#DIV/0!	#DIV/0!	0,07	0,90	#DIV/0!	#DIV/0!
197	ASPIRIN CHW TABL 10X500MG	CC	0,00	#DIV/0!	#DIV/0!	0,07	0,90	#DIV/0!	#DIV/0!
213	ATORSTAT F.C.TABL 30X20MG	CC	0,00	#DIV/0!	#DIV/0!	0,07	0,90	#DIV/0!	#DIV/0!
214	ATORSTAT F.C.TABL 30X40MG	CC	0,00	#DIV/0!	#DIV/0!	0,07	0,90	#DIV/0!	#DIV/0!
215	ATORVALET F.C.TABL 14X40MG (BLIST 2X7)	CC	0,00	#DIV/0!	#DIV/0!	0,07	0,90	#DIV/0!	#DIV/0!
226	AUGMENTIN C.TABL 12X625MG	CC	0,00	#DIV/0!	#DIV/0!	0,07	0,90	#DIV/0!	#DIV/0!
243	AVODART CAPS 90X0,5MG	CC	0,00	#DIV/0!	#DIV/0!	0,07	0,90	#DIV/0!	#DIV/0!
277	BEROVENT AER INH 10MLX1,14MGX200DOS	CC	0,00	#DIV/0!	#DIV/0!	0,07	0,90	#DIV/0!	#DIV/0!
724	EVANGIO CAPS 14X5MG	CC	0,00	#DIV/0!	#DIV/0!	0,07	0,90	#DIV/0!	#DIV/0!
725	EVANGIO CAPS 30X10MG (BLIST 3X10)	CC	0,00	#DIV/0!	#DIV/0!	0,07	0,90	#DIV/0!	#DIV/0!
761	FEMINOFLEX CAPS 30X400MG	CC	0,00	#DIV/0!	#DIV/0!	0,07	0,90	#DIV/0!	#DIV/0!
1896	SYNALAR CREAM 0,01% 15G SIMPLE	CC	0,00	#DIV/0!	#DIV/0!	0,07	0,90	#DIV/0!	#DIV/0!

Πρόρτημα "Α"

ΠΙΝΑΚΑΣ 3
ΑΠΟΤΕΛΕΣΜΑΤΑ ΥΠΟΛΟΓΙΣΜΟΥ ΜΕΓΕΘΩΝ ΑΠΟΘΕΜΑΤΟΣ ΜΕ ΣΤΑΘΕΡΗ ΠΕΡΙΟΔΟ ΑΝΑΘΕΩΡΗΣΗΣ

ID	ΕΙΔΟΣ	ABC	LEAD	ΠΟΣΟΣΤΟ ΠΛΗΡΩΣΗΣ	ΠΕΡΙΟΔΟΣ	EOQ	Safety Stock	Smax
			TIME (ΜΗΝΕΣ)		ΑΝΑΘΕΩΡΗΣΗΣ			
1532	PLAVIX F.C.TABL 28X75MG	AA	0,07	0,95	1	574	164	819
1125	LIPITOR F.C.TABL 14X20MG	AA	0,07	0,95	1	957	292	1.380
2186	XOLAIR PS.INJ.SOL. VIAL 150MG+AMP+2ML SOLV	AA	0,07	0,95	1	30	20	54
1883	SUBLIVAC DROPS 1X24ML	AA	0,07	0,95	1	54	57	121
1423	OMACOR CAPS 28X1000MG	AA	0,07	0,95	1	589	213	892
1124	LIPITOR F.C.TABL 14X10MG	AA	0,07	0,95	1	1.009	343	1.493
1173	LOSEC CAPS 14X20MG	AA	0,07	0,95	1	748	247	1.097
749	EZETROL TABL 20X10MG	AA	0,07	0,95	1	307	96	446
1126	LIPITOR F.C.TABL 14X40MG	AA	0,07	0,95	1	231	70	331
982	INEGY TABL 28X(10+20)MG (BLIST 4X7)	AA	0,07	0,95	1	144	63	226
2266	ZURCAZOL GR.TABL 28X40MG (BLIST)	AA	0,07	0,95	1	194	64	285
1479	PARIET GR.TABL 28X20MG	AA	0,07	0,95	1	210	81	323
1358	NEXIUM GR.TABL 28X40MG	AA	0,07	0,95	1	160	75	261
1890	SYMBICORT-TURBUHALER (160+4,5)MCGX120DOSE	AA	0,07	0,95	1	116	43	175
494	CRESTOR F.C.TABL 14X10MG	AA	0,07	0,95	1	461	164	693
981	INEGY TABL 28X(10+10)MG (BLIST 4X7)	AA	0,07	0,95	1	130	36	184
312	BONVIVA F.C.TABL 1X150MG	AA	0,07	0,95	1	197	63	286
1565	PREVENAR PF.SYR 1X0,5ML+NEED	AA	0,07	0,95	1	88	40	139
873	GARDASIL PR.SYR 1X0,5ML+2NEED	AA	0,07	0,95	1	38	23	65
1099	LEPUR F.C.TABL 30X20MG	AA	0,07	0,95	1	203	75	308
2165	XALATAN EYE DR 2,5MLX50MCG/ML	AA	0,07	0,95	1	271	112	419
451	COAPROVEL TABL 28X(300+12,5)MG	AA	0,07	0,95	1	172	74	266
1032	JANUVIA F.C.TABL 28X100MG (BLIST PVC)	AA	0,07	0,95	1	92	32	136
1840	SPIRIVA INH CAPS 30X18MCG+SYSK	AA	0,07	0,95	1	94	40	147
1424	OMNIC-TOCAS PR.TABL 20X0,4MG (BLIST 2X10)	AA	0,07	0,95	1	320	109	473
495	CRESTOR F.C.TABL 14X20MG	AA	0,07	0,95	1	198	68	297
1762	SERETIDE-DISKUS INH PD (50+250)MCGX60DOSE	AA	0,07	0,95	1	87	39	138
155	APROVEL TABL 28X150MG	AA	0,07	0,95	1	192	86	306

ID	ΕΙΔΟΣ	ABC	LEAD	ΠΟΣΟΣΤΟ	ΠΕΡΙΟΔΟΣ	EOQ	Safety Stock	Smax
			TIME (ΜΗΝΕΣ)					
1015	ISCOVER F.C.TABL 28X75MG	AA	0,07	0,95	1	74	22	106
1142	LOBIVON TABL 28X5MG	AA	0,07	0,95	1	273	104	418
28	ACTONEL TABL 4X35MG ONCE WEEKLY	AA	0,07	0,95	1	117	35	168
1386	NORVASC CAPS 14X5MG	AA	0,07	0,95	1	725	252	1.080
740	EXFORGE F.C.TABL 28X(5+160)MG (BLIST PVC)	AA	0,07	0,95	1	92	29	137
2183	XENICAL CAPS 84X120MG	AA	0,07	0,95	1	48	22	76
474	CONTROLOC GR.TABL 28X40MG (BLIST 2X14)	AA	0,07	0,95	1	94	32	141
156	APROVEL TABL 28X300MG	AA	0,07	0,95	1	116	40	174
204	ATACAND TABL 14X16MG	AA	0,07	0,95	1	262	98	397
829	FOSAMAX TABL 4X70MG ONCE WEEKLY	AA	0,07	0,95	1	91	30	133
1225	MENOPUR PS.INJ 5X2MLX(75IU FSH+75IU LH)+5 SOLV	AA	0,07	0,95	1	29	39	71
207	ATACAND-PLUS TABL 14X(16+12,5)MG	AA	0,07	0,95	1	238	74	343
717	EUCREAS F.C.TABL 60X50MG/850MG (BLIST PVC/AL)	AA	0,07	0,95	1	27	19	52
949	HYALART PR.SYR 1X20MG/2ML	AA	0,07	0,95	1	94	75	182
1489	PENRAZOL GR.CAPS 28X20MG (ΓΥΑΛ.ΦΙΑΛ.)	AA	0,07	0,95	1	106	42	162
2265	ZURCAZOL GR.TABL 14X40MG (BLIST)	AA	0,07	0,95	1	154	57	232
1100	LEPUR F.C.TABL 30X40MG	AA	0,07	0,95	1	69	28	107
192	ASCENSIA CONTOUR X 50 TAINIEΣ	AA	0,07	0,95	1	144	80	242
620	DOTAREM VIAL 27,932% 1X20ML	AA	0,07	0,95	1	30	15	50
2037	TRIA TEC-PLUS TABL 20X(5+25)MG	AA	0,07	0,95	1	214	75	316
30	ACTOS TABL 28X30MG	AA	0,07	0,95	1	52	21	79
613	DONAROT OR.SACH 30X1,884(1,50)G	AA	0,07	0,95	1	158	66	247
1385	NORVASC CAPS 14X10MG	AA	0,07	0,95	1	289	109	433
2172	XATRAL-OD PR.TABL 30X10MG	AA	0,07	0,95	1	99	42	156
1053	KLARICID F.C.TABL 21X500MG	AA	0,07	0,95	1	88	53	151
1819	SOLOSA TABL 30X4MG	AA	0,07	0,95	1	184	55	262
450	COAPROVEL TABL 28X(150+12,5)MG	AA	0,07	0,95	1	117	48	180
1729	SALOFALK-GRANU-STIX SACH 50X1000MG	AA	0,07	0,95	1	40	19	65
831	FOSAVANCE TABL 4X(70MG+70MCG)	AA	0,07	0,95	1	76	33	118
2226	ZINADOL F.C.TABL 14X500MG (BLIST 2X7)	AA	0,07	0,95	1	142	52	213
983	INEGY TABL 28X(10+40)MG (BLIST 4X7)	AA	0,07	0,95	1	38	12	56
1770	SEROPRAM F.C.TABL 28X20MG	AA	0,07	0,95	1	110	43	168

ID	ΕΙΔΟΣ	ABC	LEAD	ΠΟΣΟΣΤΟ	ΠΕΡΙΟΔΟΣ	EOQ	Safety Stock	Smax
			TIME (ΜΗΝΕΣ)					
485	COSOPT EYE DR (2+0,5)% 5ML	AA	0,07	0,95	1	122	60	201
593	DIOVAN CAPS 14X160MG	AA	0,07	0,95	1	157	49	230
1796	SINGULAIR F.C.TABL 14X10MG	AA	0,07	0,95	1	115	48	180
1795	SINGULAIR CHW TABL 14X5MG	AA	0,07	0,95	1	108	82	202
2036	TRIA TEC TABL 20X5MG	AA	0,07	0,95	1	214	77	322
2205	ZANTAC C.TABL 20X150MG	AA	0,07	0,95	1	359	141	546
1478	PARIET GR.TABL 14X20MG	AA	0,07	0,95	1	126	45	186
998	INS PRA F.C.TABL 20X25MG	AA	0,07	0,95	1	45	16	68
489	COVERSYL F.C.TABL 30X5MG	AA	0,07	0,95	1	158	63	242
1093	LEGO FER OR.SOL 10X800MG/15ML (HDPE)	AA	0,07	0,95	1	277	111	426
2243	ZODIN SOF CAPS 28X1000MG	AA	0,07	0,95	1	91	33	140
491	COZAAR F.C.TABL 28X50MG	AA	0,07	0,95	1	91	39	143
473	CONTROLOC GR.TABL 14X40MG (BLIST)	AA	0,07	0,95	1	108	31	157
2090	VASTAREL C.TABL 60X20MG	AA	0,07	0,95	1	312	109	465
891	GLUCOPHAGE RET TABL 30X850MG	AA	0,07	0,95	1	958	316	1.398
104	ALTERMON LY VIAL 1X75IU+SOLV	AA	0,07	0,95	1	126	163	312
1852	STALEVO F.C.TABL 30X(100+25+200)MG	AA	0,07	0,95	1	56	18	81
458	CO-DIOVAN F.C.TABL 14X(160+12,5)MG	AA	0,07	0,95	1	138	38	198
1710	ROTARIX PF.SYR 1X1ML+SOLV	AA	0,07	0,95	1	28	15	48
830	FOSAVANCE TABL 4X(70MG+140MCG(5600 IU)) (BLIST)	AA	0,07	0,95	1	56	21	87
1339	NEISVAC-C PF.SYR 1X0,5ML+2NEED	AA	0,07	0,95	1	64	46	120
594	DIOVAN CAPS 14X80MG	AA	0,07	0,95	1	156	53	233
650	EBIXA F.C.TABL 30X10MG	AA	0,07	0,95	1	28	11	44
2081	VARI VAX PS.INJ 1X0,5ML(1350 PFU)+SOLV+2NEED	AA	0,07	0,95	1	39	25	70
20	ACCURETIC F.C.TABL 28X(20+12,5)MG	AA	0,07	0,95	1	125	47	187
1725	SALOFALK E.C.TABL 50X500MG	AA	0,07	0,95	1	88	33	131
1610	PULMICORT INH NE 20X2MLX0,25MG/ML	AA	0,07	0,95	1	72	36	118
1088	LAPRAZOL-FASTAB DISP TABL 28X30MG	AA	0,07	0,95	1	49	16	72
789	FLIXOTIDE AER INH 125MCGX120DOSE	AA	0,07	0,95	1	87	80	177
1600	PROSCAR TABL 14X5MG	AA	0,07	0,95	1	124	42	182
1854	STALEVO F.C.TABL 30X(50+12,5+200)MG	AA	0,07	0,95	1	47	18	71
1152	LOGIMAX S.R.F.C.TABL 28X(5+47,5)MG	AA	0,07	0,95	1	98	44	152

ID	ΕΙΔΟΣ	ABC	LEAD	ΠΟΣΟΣΤΟ	ΠΕΡΙΟΔΟΣ	EOQ	Safety Stock	Smax
			TIME (ΜΗΝΕΣ)					
985	INFANRIX-HEXA PF.SYR 1X0,5ML+2NEED	AA	0,07	0,95	1	32	12	49
2240	ZOCOR C.TABL 10X20MG	AA	0,07	0,95	1	173	82	281
459	CO-DIOVAN F.C.TABL 14X(160+25)MG	AA	0,07	0,95	1	104	46	166
278	BEROVENT INH NE 30X2,5MLX3MG/2,5ML	AA	0,07	0,95	1	69	29	109
1731	SALOSPIR E.C.TABL 20X100MG	AA	0,07	0,95	1	1.620	494	2.327
739	EXFORGE F.C.TABL 28X(10+160)MG (BLIST PVC)	AA	0,07	0,95	1	39	18	62
497	CRESTOR F.C.TABL 14X5MG (BLIST ALU)	AA	0,07	0,95	1	119	49	187
1213	MAXUDIN TABL 14X40MG	AA	0,07	0,95	1	58	26	92
962	IDEOS CHW TABL 60X(500MG+400IU)	AA	0,07	0,95	1	180	76	282
2201	ZANIDIP F.C.TABL 28X10MG	AA	0,07	0,95	1	103	42	161
1208	MAXALT LING TABL 3X10MG	AA	0,07	0,95	1	66	18	94
1067	LADOSE DISP TABL 28X20MG	AA	0,07	0,95	1	69	30	108
249	AZILECT TABL 10X1MG	AA	0,07	0,95	1	29	15	48
1606	PROTELOS GRAN SACH 28X2G	AA	0,07	0,95	1	31	11	45
424	CIPRALEX TABL 14X20MG	AA	0,07	0,95	1	50	32	88
1549	PRAVACHOL TABL 14X20MG	AA	0,07	0,95	1	96	36	146
2091	VASTAREL CR.TABL 60X35MG (PVC/ALU)	AA	0,07	0,95	1	117	46	179
1550	PRAVACHOL TABL 14X40MG	AA	0,07	0,95	1	51	24	83
1357	NEXIUM GR.TABL 28X20MG	AA	0,07	0,95	1	41	21	68
1245	MICARDIS TABL 28X80MG	AA	0,07	0,95	1	51	24	82
460	CO-DIOVAN F.C.TABL 14X(80+12,5)MG	AA	0,07	0,95	1	104	48	165
206	ATACAND TABL 14X8MG	AA	0,07	0,95	1	121	32	166
655	EFEXOR-XR PR.CAPS 28X75MG	AA	0,07	0,95	1	47	20	73
986	INFANRIX-IPV-HIB PF.SYR 1X0,5ML	AA	0,07	0,95	1	42	26	73
2025	TRAVATAN EYE DR 2,5MLX40MG/ML	AA	0,07	0,95	1	73	33	117
918	HAVRIX PF.SYR 1X720UNX0,5ML/DOSE	AA	0,07	0,95	1	72	52	134
1413	OLARTAN TABL 28X20MG	AA	0,07	0,95	1	56	23	87
2164	XALACOM EYE DR 2,5MLX(50MCG+5MG)/ML	AA	0,07	0,95	1	55	25	89
1794	SINGULAIR CHW TABL 14X4MG	AA	0,07	0,95	1	55	43	104
2080	VARILRIX INJ LP 2000PFU/DOSE+SOLV	AA	0,07	0,95	1	32	20	57
477	COPALIA F.C.TABL 28X(5+160)MG (BLIST PVC)	AA	0,07	0,95	1	31	17	54
1968	TEVETEN-PLUS F.C.TABL 28X(600+12,5)MG	AA	0,07	0,95	1	46	21	74

ID	ΕΙΔΟΣ	ABC	LEAD	ΠΟΣΟΣΤΟ	ΠΕΡΙΟΔΟΣ	EOQ	Safety Stock	Smax
			TIME (ΜΗΝΕΣ)					
1419	OLMETEC TABL 28X20MG	AA	0,07	0,95	1	53	27	87
959	IBUTIN S.R.F.C.TABL 20X300MG	AA	0,07	0,95	1	104	50	166
1797	SINGULAIR GRAN SACH 20X4MG	AA	0,07	0,95	1	36	34	73
1657	REMERON F.C.TABL 30X30MG	AA	0,07	0,95	1	36	13	55
55	AERIUS F.C.TABL 30X5MG	AA	0,07	0,95	1	93	59	168
1355	NEXIUM GR.TABL 14X20MG	AA	0,07	0,95	1	61	25	95
1212	MAXUDIN TABL 14X20MG	AA	0,07	0,95	1	83	39	132
957	HYZAAR F.C.TABL 20X(50+12,5)MG	AA	0,07	0,95	1	48	20	72
1243	MIACALCIC NAS.SP 2MLX200IU/D+MHX	AA	0,07	0,95	1	27	12	42
1853	STALEVO F.C.TABL 30X(150+37,5+200)MG	AA	0,07	0,95	1	29	16	50
504	CYMBALTA CR CAPS 28X60MG	AA	0,07	0,95	1	27	21	52
100	ALPHAGAN EYE DR 0,2% 5ML	AA	0,07	0,95	1	80	28	119
1534	PLENDIL S.R.F.C.TABL 28X5MG	AA	0,07	0,95	1	101	40	152
2239	ZOCOR C.TABL 10X10MG	AA	0,07	0,95	1	170	57	248
2187	XOZAL F.C.TABL 30X5MG	AA	0,07	0,95	1	104	37	158
590	DILATREND TABL 28X12,5MG	AA	0,07	0,95	1	135	54	207
575	DEXA-RHINASPRAY-N SPRAY 10MLX100DOS	AA	0,07	0,95	1	158	87	262
1209	MAXEPA CAPS 200X1G(170+115)MG	AA	0,07	0,95	1	33	16	53
1777	SEROXAT F.C.TABL 30X20MG	AA	0,07	0,95	1	40	22	67
595	DIOVAN F.C.TABL 14X320MG (BLIST 1X14)	AA	0,07	0,95	1	43	16	66
2035	TRIA TEC TABL 20X2,5MG	AA	0,07	0,95	1	118	47	182
1548	PRADIF-OCAS PR.TABL 20X0,4MG (BLIST 2X10)	AA	0,07	0,95	1	74	31	114
592	DILATREND TABL 28X6,25MG	AA	0,07	0,95	1	194	65	286
496	CRESTOR F.C.TABL 14X40MG	AA	0,07	0,95	1	37	13	56
1817	SOLOSA TABL 30X2MG	AA	0,07	0,95	1	121	40	178
439	CLEXANE PF.SYR 2X40MG/0,4ML 4000AXA	AA	0,07	0,95	1	119	74	219
174	ARCOXIA F.C.TABL 14X90MG	AA	0,07	0,95	1	48	20	76
2241	ZOCOR F.C.TABL 10X40MG	AA	0,07	0,95	1	56	19	81
1579	PRITOR TABL 28X80MG	AA	0,07	0,95	1	35	16	56
1233	MESULID TABL 30X100MG	AA	0,07	0,95	1	163	63	247
728	EVISTA F.C.TABL 28X60MG	AA	0,07	0,95	1	27	13	44
2123	VIARTRIL OR.SACH 30X1,5G	AA	0,07	0,95	1	52	19	77

ID	ΕΙΔΟΣ	ABC	LEAD	ΠΟΣΟΣΤΟ	ΠΕΡΙΟΔΟΣ	EOQ	Safety Stock	Smax
			TIME (ΜΗΝΕΣ)					
425	CIPROXIN C.TABL 10X500MG	AA	0,07	0,95	1	60	25	95
1487	PENNSAID CUT SOL 1,5% 60ML	AA	0,07	0,95	1	49	28	87
1335	NASONEX NAS.SP 0,05% FL 1X18GX140DOSE+PUMP	AA	0,07	0,95	1	68	52	130
781	FISIOTENS F.C.TABL 28X0,4MG	AA	0,07	0,95	1	48	16	71
1421	OLMETEC-PLUS F.C.TABL 28X(20+12,5)MG (BLIST ALU)	AA	0,07	0,95	1	39	20	65
63	AFLEN CAPS 50X300MG	AA	0,07	0,95	1	43	16	64
2069	URSOFALK CAPS 30X250MG	AA	0,07	0,95	1	48	20	75
456	CO-DIOVAN F.C. TAB 14X(320+12.5)MG	AA	0,07	0,95	1	36	22	66
1167	LOPRESOR F.C.TABL 40X100MG	AA	0,07	0,95	1	212	82	321
449	COAPROVEL F.C.TABL 28X(300+25)MG (BLIST 2X14)	AA	0,07	0,95	1	31	13	50
1611	PULMICORT INH NE 20X2MLX0,5MG/ML	AA	0,07	0,95	1	28	20	52
2251	ZOLOFT F.C.TABL 14X100MG	AA	0,07	0,95	1	45	21	72
352	CALCIORAL-D3 CHW TABL 60X500MG400IU	AA	0,07	0,95	1	99	35	147
9	ACCU-CHEK AVIVA 50 TAINIES	AA	0,07	0,95	1	36	19	61
1037	KARVEZIDE TABL 28X(300+12,5)MG	AA	0,07	0,95	1	29	19	52
1033	KARVEA TABL 28X150MG	AA	0,07	0,95	1	37	17	58
433	CLARIPEN SUSP 60MLX250MG/5ML	AA	0,07	0,95	1	66	62	136
16	ACCUPRON F.C.TABL 28X20MG	AA	0,07	0,95	1	58	24	90
423	CIPRALEX TABL 14X10MG	AA	0,07	0,95	1	61	29	99
1415	OLARTAN-PLUS F.C.TABL 28X(20+12,5)MG (BLIST ALU)	AA	0,07	0,95	1	36	15	56
1612	PULMICORT NAS.SP 10MLX64MCGX120DOSE	AA	0,07	0,95	1	84	37	135
242	AVODART CAPS 30X0,5MG	AA	0,07	0,95	1	29	12	45
490	COZAAR F.C.TABL 20X100MG	AA	0,07	0,95	1	29	10	44
1486	PENNSAID CUT SOL 1,5% 30ML	AA	0,07	0,95	1	61	33	101
252	AZOPT EYE DR 5MLX10MG/ML	AA	0,07	0,95	1	65	32	105
1818	SOLOSA TABL 30X3MG	AA	0,07	0,95	1	57	17	80
1002	INTELECTA OR.SOL 10X10MLX1G/10ML	AA	0,07	0,95	1	113	39	165
1967	TEVETEN F.C.TABL 28X600MG	AA	0,07	0,95	1	38	13	55
2031	TREBON-N OR.SACH 20X600MG	AA	0,07	0,95	1	135	78	229
1849	STABILANOL CAPS 7X100MG	AA	0,07	0,95	1	27	20	51
43	ADALAT-CR CON.R.TABL 28X30MG (BLIST 2X14)	AA	0,07	0,95	1	61	28	98
1719	RYTMONORM(PYΘMONOPM) TABL 50X150MG	AA	0,07	0,95	1	95	42	149

ID	ΕΙΔΟΣ	ABC	LEAD	ΠΟΣΟΣΤΟ	ΠΕΡΙΟΔΟΣ	EOQ	Safety Stock	Smax
			TIME (ΜΗΝΕΣ)					
2237	ZITHROMAX TABL 6X250MG	AA	0,07	0,95	1	52	37	95
1584	PROCEF SUSP 100MLX250MG/5ML	AA	0,07	0,95	1	35	34	74
1638	REBIF-44MCG(12MIU) PF.SYR 12X1ML	AB	0,07	0,95	1	14	5	22
1669	REPLAGAL CS.SOL VIAL 1X3,5MLX1MG/ML	AB	0,07	0,95	1	7	4	13
683	ENBREL PF.SYR 4X1MLX50MG/1ML+8TOL	AB	0,07	0,95	1	10	6	18
945	HUMIRA PF.SYR 1X40MG/0,8ML+ALCOHOL PAD	AB	0,07	0,95	1	18	10	33
244	AVONEX PF.SYR 4X30MCG/0,5ML	AB	0,07	0,95	1	10	5	17
899	GONAL-F VIAL 1X2MLX1050IU/1,75ML+PFS SOLV	AB	0,07	0,95	1	13	16	31
824	FORSTEO PEN 1X3MLX20MCG/80ML	AB	0,07	0,95	1	13	5	20
1740	SANDOGLOBULIN LY INJ 1X6G+SOLV IV	AB	0,07	0,95	1	19	22	45
931	HEPSERA TABL 30X10MG	AB	0,07	0,95	1	9	7	18
898	GONAL-F PS.INJ PEN 900IU/1,5ML	AB	0,07	0,95	1	10	14	26
1276	MIRAPEXIN TABL 100X0,7MG	AB	0,07	0,95	1	19	8	30
1615	PUREGON CART 1X600IU/0,72ML	AB	0,07	0,95	1	12	23	38
716	EUCREAS F.C.TABL 60X(50+1000)MG (BLIST PVC/AL)	AB	0,07	0,95	1	25	19	51
1847	SQ ALUTARD JUDAICA(HONEY BEE) INJ.SOL 1X5ML	AB	0,07	0,95	1	9	8	19
1517	PHOSTAL MAINTENANCE FL 1X5ML	AB	0,07	0,95	1	11	9	22
186	ARVEKAP VIAL 1X3,75MG+SOLV+SET	AB	0,07	0,95	1	16	8	28
400	CERVARIX PF.SYR 1X0,5ML+1NEED	AB	0,07	0,95	1	14	8	25
1858	STALORAL ORAL MAINT FL 2X10ML	AB	0,07	0,95	1	7	8	16
177	ARICEPT F.C.TABL 28X10MG	AB	0,07	0,95	1	18	9	29
396	CELLCEPT TABL 50X500MG	AB	0,07	0,95	1	12	9	22
178	ARICEPT F.C.TABL 28X5MG	AB	0,07	0,95	1	20	9	32
621	DOVOBET OINT 60GX(50MCG+0,5MG)/G	AB	0,07	0,95	1	25	15	44
1644	REDUCTIL CAPS 28X15MG	AB	0,07	0,95	1	17	10	30
735	EXELON-TTS SACH 30X4,6MG/24HR	AB	0,07	0,95	1	10	6	17
654	EFEXOR-XR PR.CAPS 28X150MG	AB	0,07	0,95	1	22	14	40
2272	ZYPREXA C.TABL 28X5MG	AB	0,07	0,95	1	18	13	34
1428	OMNISCAN PF.SYR 1X20MLX287MG/ML	AB	0,07	0,95	1	13	10	27
1763	SERETIDE-DISKUS INH PD (50+500)MCGX60DOSE	AB	0,07	0,95	1	17	11	29
1189	LYRICA HARD CAPS 56X75MG	AB	0,07	0,95	1	22	8	34
170	ARAVA F.C.TABL 30X20MG	AB	0,07	0,95	1	13	11	26

ID	ΕΙΔΟΣ	ABC	LEAD	ΠΟΣΟΣΤΟ	ΠΕΡΙΟΔΟΣ	EOQ	Safety Stock	Smax
			TIME (ΜΗΝΕΣ)					
1043	KEPPRA F.C.TABL 30X500MG	AB	0,07	0,95	1	21	13	38
1726	SALOFALK ENEMA 7X4G/60ML 7DOSE	AB	0,07	0,95	1	26	20	49
1643	REDUCTIL CAPS 28X10MG	AB	0,07	0,95	1	14	8	25
381	CASODEX F.C.TABL 28X50MG	AB	0,07	0,95	1	7	4	12
237	AVANDIA F.C.TABL 28X4MG	AB	0,07	0,95	1	26	14	43
29	ACTOS TABL 28X15MG	AB	0,07	0,95	1	25	12	40
31	ACTOS TABL 28X45MG	AB	0,07	0,95	1	13	6	21
27	ACTONEL FC.TAB 2X75MG/TAB (BLIST 1X2)	AB	0,07	0,95	1	24	9	38
1500	PERGOVERIS PS.INJ 1X(150+75)IU	AB	0,07	0,95	1	9	27	37
2040	TRILEPTAL F.C.TABL 50X600MG	AB	0,07	0,95	1	21	15	38
2275	ZYPREXA-VELOTAB DISP TABL 28X5MG	AB	0,07	0,95	1	12	11	25
1034	KARVEA TABL 28X300MG	AB	0,07	0,95	1	25	15	43
1001	INTELECTA GRAN SACH 30X1000MG	AB	0,07	0,95	1	19	11	34
1431	OMRON M3 ΠΙΕΣΟΜΕΤΡΟ ΗΛΕΚΤΡΟΝΙΚΟ	AB	0,07	0,95	1	13	11	25
236	AVANDAMET F.C.TABL 56X(4+1000)MG	AB	0,07	0,95	1	14	7	23
1084	LANTUS PF.PEN 5X3MLX100IU/ML (SOLOSTAR)	AB	0,07	0,95	1	10	8	19
2065	UNITENS F.C.TABL 28X(5+5)MG	AB	0,07	0,95	1	24	15	43
1891	SYMBICORT-TURBUHALER (320+9)MCGX60DOSE	AB	0,07	0,95	1	12	6	20
2217	ZEFFIX F.C.TABL 28X100MG	AB	0,07	0,95	1	9	7	18
1764	SERETIDE-INH (25+125)MCGX120DOSE	AB	0,07	0,95	1	12	13	27
882	GLIVEC F.C.TABL 30X400MG	AC	0,07	0,95	1	4	1	5
291	BETAFERON PS.INJX15+PF.SYRX1,2ML	AC	0,07	0,95	1	6	5	12
1894	SYNAGIS PS.INJ 1X100MG+SOLV	AC	0,07	0,95	1	5	9	13
1637	REBIF-22MCG(6MIU) PF.SYR 12X0,5ML	AC	0,07	0,95	1	5	3	9
883	GLIVEC F.C.TABL 60X100MG	AC	0,07	0,95	1	2	2	5
1179	LUCENTIS INJ SOL 10MG/ML	AC	0,07	0,95	1	2	4	6
1398	NOXAFIL ORAL SUSP 40MG/ML FLx105ML	AC	0,07	0,95	1	3	3	7
1051	KINERET PF.SYR 28X100MG/0,67ML	AC	0,07	0,95	1	2	3	5
161	ARANESP PF.PEN 1X500MCG/1ML SURE CLICK	AC	0,07	0,95	1	2	4	6
1741	SANDOSTATIN-LAR VIAL 1X30MG+PF.SYR SOLV+2NEED	AC	0,07	0,95	1	2	3	5
1482	PEGASYS PF.SYR 4X180MCG/0,5ML	AC	0,07	0,95	1	7	8	16
1804	SLIT ONE MAINT THERAPY SET	AC	0,07	0,95	1	7	9	17

ID	ΕΙΔΟΣ	ABC	LEAD	ΠΟΣΟΣΤΟ	ΠΕΡΙΟΔΟΣ	EOQ	Safety Stock	Smax
			TIME (ΜΗΝΕΣ)					
1969	THELIN F.C.TABL 28X100MG (BLIST PVC/ALU)	AC	0,07	0,95	1	1	1	2
2016	TRACLEER F.C.TABL 56X62,5MG	AC	0,07	0,95	1	1	1	2
239	AVASTIN VIAL 1X16MLX25MG/ML	AC	0,07	0,95	1	1	7	8
2015	TRACLEER F.C.TABL 56X125MG	AC	0,07	0,95	1	1	1	2
1559	PREOTACT CART 2X100MCG	AC	0,07	0,95	1	4	4	9
2163	XAGRID HARD CAPS 100X0,5MG	AC	0,07	0,95	1	4	3	7
79	ALK- SPECIFIC MAINT INJ.SOL 1X4ML	AC	0,07	0,95	1	6	12	20
478	COPAXONE PF.SYR 28X1MLX20MG/ML	AC	0,07	0,95	1	2	2	4
737	EXELON-TTS SACH 60X4,6MG/24HR (30X2)	AC	0,07	0,95	1	7	5	12
261	BARACLUDGE F.C.TABL 30X0,5MG	AC	0,07	0,95	1	3	3	7
1803	SLIT MAINT FL 2X5ML	AC	0,07	0,95	1	4	8	13
746	EXTAVIA VIAL (15+15)X250MCG/ML+SOLV	AC	0,07	0,95	1	1	3	5
316	BOTOX PD.INJ.SOL 1X100IU	AC	0,07	0,95	1	6	6	13
1345	NEORECORMON PF.SYR 4X30000IU/0,6ML	AC	0,07	0,95	1	1	2	3
1616	PUREGON CART 1X900IU/1,08ML	AC	0,07	0,95	1	3	6	10
743	EXJADE DISP TABL 28X250MG (BLIST 4X7)	AC	0,07	0,95	1	3	4	7
81	ALLERGOPHARM MAINT SET INJ.SUSP 1X4,5ML	AC	0,07	0,95	1	5	4	9
479	COPEGUS F.C.TABL 168X200MG	AC	0,07	0,95	1	2	1	3
1944	TEMODAL CAPS 5X250MG	AC	0,07	0,95	1	1	1	2
2097	VECTIBIX CS.SOL 1X5MLX100MG/5ML (20MG/ML)	AC	0,07	0,95	1	2	6	9
1677	RETACRIT PF.SYR 1X1MLX40000IU/ML	AC	0,07	0,95	1	2	5	8
778	FIRAZYR PF.SYR 1X30MG/3ML(10MG/ML)+NEED	AC	0,07	0,95	1	0	2	2
1348	NEULASTA PF.SYR 1X0,6MLX10MG/ML	AC	0,07	0,95	1	1	2	3
2054	TYSABRI CS.SOL VIAL 1X15MLX300MG/15ML	AC	0,07	0,95	1	0	1	1
1259	MIMPARA F.C.TABL 28X30MG	AC	0,07	0,95	1	4	9	14
2073	VALCYTE F.C.TABL 60X450MG	AC	0,07	0,95	1	1	1	2
1856	STALORAL 300 IR MAINT INJ SUSP 2FLX10ML	AC	0,07	0,95	1	3	3	6
1619	PURETHAL (MAINT) INJ SUSP 1X3 ML	AC	0,07	0,95	1	3	4	8
86	ALLERGOVIT MAINT SET INJ.SUSP 1X3ML	AC	0,07	0,95	1	3	6	10
159	ARANESP PF.PEN 1X150MCG/0,3ML SURE CLICK	AC	0,07	0,95	1	2	4	7
1830	SOMATULINE-AUTO-GEL PF.SYR 1X120MG	AC	0,07	0,95	1	1	2	2
1463	OVAPAC CS.SOL VIAL 1X100MG/16,7ML	AC	0,07	0,95	1	2	6	8

ID	ΕΙΔΟΣ	ABC	LEAD	ΠΟΣΟΣΤΟ	ΠΕΡΙΟΔΟΣ	EOQ	Safety Stock	Smax
			TIME (ΜΗΝΕΣ)					
1964	TEVAGRASTIM PF.SYR 5X48MIU(480MCG)/0,8ML	AC	0,07	0,95	1	1	3	4
1617	PUREGON VIAL 5X100IU/0,5ML	AC	0,07	0,95	1	3	11	15
1338	NEBIDO AMP 1X1000MG/4ML	AC	0,07	0,95	1	6	5	13
1260	MIMPARA F.C.TABL 28X60MG	AC	0,07	0,95	1	2	2	4
1502	PERIOCHIP PERIOD.INS 10X2,5MG	AC	0,07	0,95	1	4	5	9
8	ACAROID MAIN SET INJ SUSP 1X3ML	AC	0,07	0,95	1	2	3	6
769	FERRIPROX F.C.TABL 100X500MG	AC	0,07	0,95	1	3	1	4
2249	ZOLADEX PF.SYR 1X10,8MG	AC	0,07	0,95	1	2	2	4
977	IMUKIN INJ 1X0,1MG/0,5ML SC	AC	0,07	0,95	1	6	17	25
2078	VALTREX F.C.TABL 42X500MG	AC	0,07	0,95	1	7	3	11
559	DEPOTHAL INJ SUSP 1X3ML	AC	0,07	0,95	1	2	5	8
1977	THYROGEN VIAL 2X0,9MG	AC	0,07	0,95	1	1	1	2
579	DIAMICRON TABL 60X80MG	BA	0,07	0,90	2	251	55	326
1581	PRITOR-PLUS TABL 28X(80+12,5)MG	BA	0,07	0,90	2	58	18	84
580	DIAMICRON-MR C.R.TABL 28X30MG	BA	0,07	0,90	2	272	46	347
2220	ZESTORETIC TABL 14X(20+12,5)MG	BA	0,07	0,90	2	156	34	206
1063	LACIPIL F.C.TABL 28X4MG (BLIST 4X7)	BA	0,07	0,90	2	80	24	110
229	AUGMENTIN F.C.TABL 16X(500+125)MG (BLIST 4X4)	BA	0,07	0,90	2	228	50	299
591	DILATREND TABL 28X25MG	BA	0,07	0,90	2	115	20	150
1229	MERIONAL LY VIAL 1X(75+75)IU+SOLV 1X2ML	BA	0,07	0,90	2	78	70	161
1751	SELECTOL F.C.TABL 20X200MG (BLIST)	BA	0,07	0,90	2	159	32	204
1247	MICARDIS-PLUS TABL 28X(80+12,5)MG BLISTER	BA	0,07	0,90	2	55	17	79
1930	TARKA S.R.CAPS 30X(180+2)MG	BA	0,07	0,90	2	53	15	73
2052	TRUSOPT EYE DR 2% 5ML	BA	0,07	0,90	2	100	29	136
2105	VERBORIL CAPS 30X50MG	BA	0,07	0,90	2	81	13	102
963	IMDUR S.R.F.C.TABL 28X60MG	BA	0,07	0,90	2	139	33	184
1656	REMERON F.C.TABL 10X45MG	BA	0,07	0,90	2	69	20	99
2228	ZINADOL SUSP 100MLX250MG/5ML	BA	0,07	0,90	2	66	38	108
770	FERRO-SANOL-DUOD GR.CAPS 50X100MG	BA	0,07	0,90	2	88	21	116
1533	PLENDIL S.R.F.C.TABL 28X10MG	BA	0,07	0,90	2	64	17	87
121	AMOXIL DISP TABL 18X1G (FOIL)	BA	0,07	0,90	2	149	39	204
1993	TILDIEM TABL 30X60MG	BA	0,07	0,90	2	289	67	380

ID	ΕΙΔΟΣ	ABC	LEAD	ΠΟΣΟΣΤΟ	ΠΕΡΙΟΔΟΣ	EOQ	Safety Stock	Smax
			TIME (ΜΗΝΕΣ)					
440	CLEXANE PF.SYR 2X60MG/0,6ML 6000AXA	BA	0,07	0,90	2	75	40	125
1199	MAG-3 ORAL AMP 20X1,5G/10ML	BA	0,07	0,90	2	185	36	241
2176	XEFO-RAPID F.C.TABL 30X8MG	BA	0,07	0,90	2	90	22	122
232	AUGMENTIN SUSP 70MLX457MG/5ML	BA	0,07	0,90	2	130	71	214
44	ADALAT-CR CON.R.TABL 28X60MG (BLIST 2X14)	BA	0,07	0,90	2	60	12	80
1682	RIFACOL C.TABL 12X200MG	BA	0,07	0,90	2	114	35	161
2084	VASCACE-PLUS F.C.TABL 28X(5+12,5)MG	BA	0,07	0,90	2	66	17	88
1512	PHARMATON-GERIATRIC SOF CAPSX30 (BLIST 3X10)	BA	0,07	0,90	2	124	25	165
1990	TILDIEM C.R.CAPS 30X200MG	BA	0,07	0,90	2	73	19	99
692	ENTACT F.C.TABL 14X10MG	BA	0,07	0,90	2	66	22	95
211	ATORSTAT F.C.TABL 14X20MG	BA	0,07	0,90	2	55	14	77
1664	RENITEC TABL 10X20MG	BA	0,07	0,90	2	200	64	283
1198	MADOPAR TABL 30X(200+50)MG	BA	0,07	0,90	2	176	51	248
1123	LIPIDIL CAPS 30X200MG	BA	0,07	0,90	2	80	18	115
2268	ZYLORIC TABL 25X100MG	BA	0,07	0,90	2	638	118	816
58	AEROLIN INHALER 100MCGX200DOSE	BA	0,07	0,90	2	295	130	455
689	ENGERIX PF.SYR 1X0,5MLX10MCG/0,5ML+NEED+BACK STO	BA	0,07	0,90	2	90	26	126
726	EVIOL CAPS 20X100MG	BA	0,07	0,90	2	423	106	567
864	FYSIOFOL ORAL VIAL 10X(800+0,185)MG	BA	0,07	0,90	2	98	21	126
228	AUGMENTIN F.C.TABL 12X(875+125)MG (BLIST 3X4)	BA	0,07	0,90	2	107	33	146
2071	UTROGESTAN SOF CAPS 30X100MG	BA	0,07	0,90	2	130	36	181
1373	NOOTROP C.TABL 30X1,2G	BA	0,07	0,90	2	201	45	266
2222	ZESTRIL TABL 28X20MG	BA	0,07	0,90	2	75	22	103
1886	SUPERAMIN ORAL AMP 10X10ML	BA	0,07	0,90	2	127	39	180
1950	TENORMIN F.C.TABL 28X25MG	BA	0,07	0,90	2	311	76	414
481	CO-RENITEC TABL 10X(20+12,5)MG	BA	0,07	0,90	2	170	32	214
1469	PACTENS C.TABL 30X10MG	BA	0,07	0,90	2	91	17	118
1296	MONOPRIL TABL 14X20MG	BA	0,07	0,90	2	87	20	116
840	FRUMIL TABL 28X(40+5)MG	BA	0,07	0,90	2	119	33	163
2049	TROFOCARD E.C.TABL 30X614,8MG	BA	0,07	0,90	2	206	51	278
350	CALCIORAL CHW TABL 20X500MG	BA	0,07	0,90	2	426	87	553
2152	VOLTAREN EMULGEL 1% 100G PE/ALU	BA	0,07	0,90	2	188	67	256

ID	ΕΙΔΟΣ	ABC	LEAD	ΠΟΣΟΣΤΟ	ΠΕΡΙΟΔΟΣ	EOQ	Safety Stock	Smax
			TIME (ΜΗΝΕΣ)					
1576	PRIORIX VIAL 1X0,5ML+PF.SYR 1X0,5ML	BA	0,07	0,90	2	54	19	79
1992	TILDIEM PR.TABL 30X90MG (BT 2X15)	BA	0,07	0,90	2	133	24	170
1301	MONOSORDIL TABL 50X20MG	BA	0,07	0,90	2	154	37	210
1091	LASIX TABL 12X40MG	BA	0,07	0,90	2	646	118	825
1350	NEUROBION DRAG 20X(100+200+0,2)MG	BA	0,07	0,90	2	279	69	375
806	FLUDEX PR.TABL 30X1,5MG	BA	0,07	0,90	2	116	28	152
1836	SOTALOL/GENERICs TABL 30X80MG	BA	0,07	0,90	2	225	38	294
1103	LESCOL CAPS 14X40MG	BA	0,07	0,90	2	63	18	86
384	CECLOR MR C.R.TABL 8X750MG	BA	0,07	0,90	2	78	23	111
1336	NATECAL-D3 CHW TABL 60X1500MG+400IU	BA	0,07	0,90	2	80	20	107
372	CARVEDILEN F.C.TABL 30X12,5MG	BA	0,07	0,90	2	79	18	105
555	DEPON TABL 20X500MG	BA	0,07	0,90	2	1.186	331	1.614
1874	STILNOX F.C.TABL 30X10MG	BA	0,07	0,90	2	148	31	191
418	CIBADREX F.C.TABL 14X(20+25)MG	BA	0,07	0,90	2	60	18	83
841	FUCICORT CREAM (2+0,1)% 15G	BA	0,07	0,90	2	118	60	190
1567	PREZOLON TABL 30X5MG	BA	0,07	0,90	2	253	66	346
1114	LEXOTANIL TABL 30X3MG	BA	0,07	0,90	2	382	91	508
1939	TEARS-NATURALE-FREE SD 30X0,6ML	BA	0,07	0,90	2	135	66	206
1310	MUCOSOLVAN SYR 125MLX30MG/5ML	BA	0,07	0,90	2	151	70	228
1149	LOFTYL C.TABL 20X300MG	BA	0,07	0,90	2	123	34	165
2231	ZIPTEK C.TABL 20X10MG	BA	0,07	0,90	2	109	33	154
991	INNOHEP PF.SYR 10X0,45ML 4500AXA	BA	0,07	0,90	2	64	51	125
776	FILICINE TABL 30X5MG	BA	0,07	0,90	2	422	70	539
273	BEPANTHOL FACE CREAM 75ML	BA	0,07	0,90	2	76	45	133
383	CECLOR CAPS 12X500MG	BA	0,07	0,90	2	80	29	119
1163	LONARID-N TABL 20X(400+50+10)MG	BA	0,07	0,90	2	264	47	335
387	CECLOR SUSP 60MLX375MG/5ML	BA	0,07	0,90	2	68	33	107
1046	KERLONE S.C.TABL 28X20MG	BA	0,07	0,90	2	91	28	128
2110	VERTIGO-VOMEX C.R.CAPS 20X225MG	BA	0,07	0,90	2	62	17	85
1374	NOOTROP OR.SACH 30X2400MG	BA	0,07	0,90	2	61	11	79
2252	ZOLOFT F.C.TABL 14X50MG	BA	0,07	0,90	2	55	12	73
1948	TENORETIC C.TABL 28X(50+12,5)MG	BA	0,07	0,90	2	121	24	156

ID	ΕΙΔΟΣ	ABC	LEAD	ΠΟΣΟΣΤΟ	ΠΕΡΙΟΔΟΣ	EOQ	Safety Stock	Smax
			TIME (ΜΗΝΕΣ)					
1798	SINTROM TABL 20X4MG	BA	0,07	0,90	2	411	90	542
2168	XANAX TABL 30X0,5MG	BA	0,07	0,90	2	222	51	296
1190	LYSOPAINE TABL 20X5MG	BA	0,07	0,90	2	192	97	291
1151	LOFTYL F.C.TABL 15X600MG	BA	0,07	0,90	2	70	14	92
522	DALACIN-C CAPS 16X300MG	BA	0,07	0,90	2	99	16	123
553	DEPON EFF TABL 10X500MG	BA	0,07	0,90	2	472	165	681
807	FLUDEX S.C.TABL 30X2,5MG	BA	0,07	0,90	2	134	44	189
374	CARVEDILEN F.C.TABL 30X6,25MG	BA	0,07	0,90	2	95	24	128
1542	PONSTAN F.C.TABL 15X500MG	BA	0,07	0,90	2	336	82	445
276	BEPANTHOL Σ Ω Μ Α Τ Ο Σ ΑΝΤΙΗΛΙΑΚΗ SPF 20 200ML	BA	0,07	0,90	2	62	99	174
557	DEPON-MAXIMUM EFF TABL 8X1G STRIP	BA	0,07	0,90	2	428	251	695
1978	THYROHORMONE TABL 100X0,1MG	BA	0,07	0,90	2	242	47	310
1951	TENORMIN TABL 28X50MG	BA	0,07	0,90	2	188	42	246
280	BESPAR TABL 20X10MG	BA	0,07	0,90	2	66	20	89
1378	NORGESIC TABL 30X(450+35)MG	BA	0,07	0,90	2	221	50	297
141	ANGORON TABL 30X200MG	BA	0,07	0,90	2	133	26	173
275	BEPANTHOL Π Ρ Ο Σ Ω Π Ο Υ ΑΝΤΙΗΛΙΑΚΗ 75 ML SPF 30	BA	0,07	0,90	2	54	88	154
1218	MEGA-CALCIUM EFF TABL 20X(0,8+5,23G	BA	0,07	0,90	2	124	26	164
511	DAFLON F.C.TABL 30X(450+50)MG	BA	0,07	0,90	2	84	24	117
2057	ULTRA-LEVURE CAPS 20X56,5MG	BA	0,07	0,90	2	219	36	279
148	ANTIVOM TABL 50X16MG	BA	0,07	0,90	2	67	9	80
1651	REFRESH COLL (1,4+0,6)% 30PIPX0,4ML	BA	0,07	0,90	2	117	59	178
636	DUPHALAC SYR 300MLX667MG/ML	BA	0,07	0,90	2	152	28	193
120	AMOXIL CAPS 18X500MG (BLIST)	BA	0,07	0,90	2	119	30	159
420	CILROTON F.C.TABL 30X10MG	BA	0,07	0,90	2	161	34	208
1816	SOLOSA TABL 30X1MG	BA	0,07	0,90	2	96	21	124
1474	PANADOL-EXTRA TABL 16X(500+65)MG (BLIST 2X8)	BA	0,07	0,90	2	291	103	414
1300	MONOSORDIL C.R.CAPS 14X60MG	BA	0,07	0,90	2	79	14	102
1473	PANADOL-EXTRA EFF TABL 16X(500+65)MG (FOIST 8X2)	BA	0,07	0,90	2	212	66	299
992	INNOHEP PF.SYR 2X0,35ML 3500AXA	BA	0,07	0,90	2	68	37	107
2174	XEFO F.C.TABL 20X8MG	BA	0,07	0,90	2	76	16	102
1021	ISOPTIN S.R.F.C.TABL 20X240MG	BA	0,07	0,90	2	66	14	86

ID	ΕΙΔΟΣ	ABC	LEAD	ΠΟΣΟΣΤΟ	ΠΕΡΙΟΔΟΣ	EOQ	Safety Stock	Smax
			TIME (ΜΗΝΕΣ)					
1791	SINECOD SYR 200MLX7,5MG/5ML	BA	0,07	0,90	2	83	48	135
1529	PLAQUENIL S.C.TABL 30X200MG	BA	0,07	0,90	2	85	24	118
836	FRAXIPARINE PF.SYR 2X0,6ML 5700AXA	BA	0,07	0,90	2	56	84	140
1878	STREPSILS LOZX16 LEMON SUGAR FREE	BA	0,07	0,90	2	150	90	250
887	GLUCOBAY TABL 30X100MG	BA	0,07	0,90	2	56	18	80
1681	RIBRAIN TABL 50X6MG	BA	0,07	0,90	2	67	15	89
1113	LEXOTANIL TABL 30X1,5MG	BA	0,07	0,90	2	226	67	316
1575	PRINZIDE TABL 10X(20+12,5)MG	BA	0,07	0,90	2	61	19	84
646	DUSPATALIN S.C.TABL 50X100MG	BA	0,07	0,90	2	88	24	120
2267	ZYLAPOUR TABL 30X300MG	BA	0,07	0,90	2	166	33	214
539	DELIMON EYE SOL 0,1% 20PIPX0,4ML	BA	0,07	0,90	2	61	27	89
1216	MEDROL TABL 14X16MG	BA	0,07	0,90	2	118	38	169
1602	PROSPAN OR.SOL 100MLX35MG/5ML	BA	0,07	0,90	2	57	29	91
1573	PRINIVIL TABL 10X20MG	BA	0,07	0,90	2	58	20	82
2124	VIBRAMYCIN DISP TABL 8X100MG	BA	0,07	0,90	2	175	56	249
1938	TEARS-NATURALE COLL (0,1+0,3)% 15ML	BA	0,07	0,90	2	113	69	185
2221	ZESTRIL TABL 14X10MG	BA	0,07	0,90	2	55	16	76
308	BISOLVON SYR 250MLX8MG/5ML	BA	0,07	0,90	2	55	39	93
1045	KERLONE F.C.TABL 14X20MG (BLIST 1X14)	BA	0,07	0,90	2	87	20	113
1932	TARONTAL GR.TABL 20X400MG	BA	0,07	0,90	2	85	26	120
1042	KEPPRA F.C.TABL 30X1000MG	BB	0,07	0,90	2	15	7	24
71	ALDARA CR.EXT.US 5% SACH 12X250MG	BB	0,07	0,90	2	16	7	26
1145	LOCERYL NAIL LAQUER 5% 5ML	BB	0,07	0,90	2	39	8	52
1772	SEROQUEL F.C.TABL 60X100MG	BB	0,07	0,90	2	18	6	25
2121	VIAGRA TABL 8X50MG	BB	0,07	0,90	2	18	5	26
1275	MIRAPEXIN TABL 100X0,18MG	BB	0,07	0,90	2	28	6	35
2112	VESICARE F.C.TABL 30X5MG	BB	0,07	0,90	2	28	7	39
1778	SEROXAT F.C.TABL 30X30MG	BB	0,07	0,90	2	31	10	43
1493	PENTAVAC PF.SYR 1X0,5ML+2NEED	BB	0,07	0,90	2	45	15	65
2004	TOPAMAC F.C.TABL 60X50MG	BB	0,07	0,90	2	26	7	35
457	CO-DIOVAN F.C. TAB 14X(320+25)MG	BB	0,07	0,90	2	49	19	76
1171	LORBEF CAPS 10X400MG	BB	0,07	0,90	2	33	16	50

ID	ΕΙΔΟΣ	ABC	LEAD	ΠΟΣΟΣΤΟ	ΠΕΡΙΟΔΟΣ	EOQ	Safety Stock	Smax
			TIME (ΜΗΝΕΣ)					
867	GALVUS TABL 28X50MG (BLIST)	BB	0,07	0,90	2	21	7	31
476	COPALIA F.C.TABL 28X(10+160)MG (BLIST PVC)	BB	0,07	0,90	2	30	11	44
1202	MAGNEVIST INJ 1X20MLX469,01MG/ML IV	BB	0,07	0,90	2	14	5	21
1586	PROCORALAN F.C.TABL 56X5MG (PVCAL)	BB	0,07	0,90	2	18	6	27
1859	STARLIX F.C.TABL 84X120MG	BB	0,07	0,90	2	32	7	42
790	FLIXOTIDE AER INH 250MCGX120DOSE	BB	0,07	0,90	2	30	12	45
1694	RISPERDAL F.C.TABL 20X4MG	BB	0,07	0,90	2	20	8	30
1085	LAPRAZOL CAPS 14X30MG	BB	0,07	0,90	2	53	10	67
1356	NEXIUM GR.TABL 14X40MG	BB	0,07	0,90	2	42	55	86
1640	RECTOGESIC REC OINT 0,4% 30G	BB	0,07	0,90	2	18	6	27
1079	LAMISIL TABL 28X250MG	BB	0,07	0,90	2	25	10	39
1392	NOVOMIX-30 FLEXPEN 5X3MLX100IU/ML	BB	0,07	0,90	2	24	16	42
1186	LYRICA HARD CAPS 56X150MG	BB	0,07	0,90	2	14	6	22
1104	LESCOL-XL RET TABL 28X80MG	BB	0,07	0,90	2	53	14	72
184	ARVEKAP LY VIAL 7X0,1MG+ AMP 7X1ML	BB	0,07	0,90	2	29	20	52
190	ASACOL GR.TABL 60X800MG	BB	0,07	0,90	2	24	7	32
432	CLARIPEN F.C.TABL 21X500MG	BB	0,07	0,90	2	32	14	49
1108	LEVEMIR FLEXPEN 5X3MLX100U/ML	BB	0,07	0,90	2	15	7	24
355	CALSYNAR NAS.SP 100IUX28DOSE	BB	0,07	0,90	2	24	7	34
1014	IPRAMID F.C.TABL 30X40MG	BB	0,07	0,90	2	24	7	33
1031	JANUMET F.C.TAB 56X(50+850)MG (BLISTER 4X14)	BB	0,07	0,90	2	17	14	34
915	HADLINOL CAPS 7X100MG	BB	0,07	0,90	2	37	15	55
1278	MIRAPEXIN TABL 30X0,7MG	BB	0,07	0,90	2	17	4	22
730	EXELON CAPS 28X3MG	BB	0,07	0,90	2	20	9	32
1244	MICARDIS TABL 28X40MG	BB	0,07	0,90	2	46	14	65
235	AVANDAMET F.C.TABL 56X(2+1000)MG	BB	0,07	0,90	2	29	9	40
2060	ULTRAVIST-300]VIAL 100ML	BB	0,07	0,90	2	17	10	29
1351	NEURONTIN CAPS 50X300MG	BB	0,07	0,90	2	36	10	52
1036	KARVEZIDE TABL 28X(150+12,5)MG	BB	0,07	0,90	2	41	13	58
1892	SYMBICORT-TURBUHALER (80+4,5)MCGX120DOSE	BB	0,07	0,90	2	19	9	30
238	AVANDIA F.C.TABL 28X8MG	BB	0,07	0,90	2	17	4	23
2089	VASSOR F.C.TABL 30X40MG	BB	0,07	0,90	2	21	8	32

ID	ΕΙΔΟΣ	ABC	LEAD	ΠΟΣΟΣΤΟ	ΠΕΡΙΟΔΟΣ	EOQ	Safety Stock	Smax
			TIME (ΜΗΝΕΣ)					
946	HUMULIN-M3 CART 5X3MLX100IU/ML	BB	0,07	0,90	2	33	12	47
468	COMTAN F.C.TABL 60X200MG	BB	0,07	0,90	2	15	9	25
1220	MEMODRIN F.C.TABL 20X750MG	BB	0,07	0,90	2	45	16	68
2003	TOPAMAC F.C.TABL 60X25MG	BB	0,07	0,90	2	32	11	46
635	DUOTRAV EYE DR 2,5MLX(40MCG+5MG)/ML	BB	0,07	0,90	2	42	11	58
205	ATACAND TABL 14X32MG	BB	0,07	0,90	2	48	12	68
664	ELIDEL CREAM 1% 30G	BB	0,07	0,90	2	24	9	35
1030	JANUMET F.C.TAB 56X(50+1000)MG (BLISTER 4X14)	BB	0,07	0,90	2	15	9	27
1412	OLARTAN TABL 28X10MG	BB	0,07	0,90	2	50	15	71
1774	SEROQUEL F.C.TABL 60X25MG	BB	0,07	0,90	2	23	10	36
819	FORADIL INH CAPS 60X12MCG	BB	0,07	0,90	2	30	11	44
313	BOOSTRIX-POLIO PF.SYR 1X0,5ML	BB	0,07	0,90	2	32	16	54
1416	OLARTAN-PLUS F.C.TABL 28X(20+25)MG (BLIST ALU)	BB	0,07	0,90	2	37	10	51
2178	XENETIX INJ 100MLX300MGI/ML	BB	0,07	0,90	2	18	15	35
248	AZATHIOPRINE TABL 100X50MG	BB	0,07	0,90	2	40	11	55
999	INSPIRA F.C.TABL 20X50MG	BB	0,07	0,90	2	15	8	26
212	ATORSTAT F.C.TABL 14X40MG	BB	0,07	0,90	2	27	10	40
1414	OLARTAN TABL 28X40MG	BB	0,07	0,90	2	31	8	42
868	GANFORT EYE DR 3MLX(5+0,3)MG	BB	0,07	0,90	2	32	12	47
441	CLEXANE PF.SYR 2X80MG/0,8ML 8000AXA	BB	0,07	0,90	2	46	30	83
	TILDIEM C.R.CAPS 28X300MG	BB	0,07	0,90	2	53	9	67
690	ENGERIX PF.SYR 1X1MLX20MCG/ML+NEED+BACK STOP SYR	BB	0,07	0,90	2	49	13	69
1934	TAVANIC F.C.TABL 5X500MG	BB	0,07	0,90	2	38	18	64
1210	MAXEPA OIL 150MLX(791+527)MG/5ML	BB	0,07	0,90	2	23	9	33
157	APROVEL TABL 28X75MG	BB	0,07	0,90	2	44	12	59
1632	RASILEZ F.C.TABL 28X300MG (BLIST)	BB	0,07	0,90	2	20	14	38
617	DOSTINEX TABL 8X0,5MG	BB	0,07	0,90	2	19	7	26
693	ENTACT F.C.TABL 14X20MG	BB	0,07	0,90	2	26	8	37
1140	LIVIAL TABL 30X2,5MG	BB	0,07	0,90	2	38	10	51
11	ACCU-CHEK COMPACT 50 TAINIES	BB	0,07	0,90	2	30	11	46
1552	PRAVALIP TABL 28X40MG (BLIST 2X14)	BB	0,07	0,90	2	18	5	23
1422	OLMETEC-PLUS F.C.TABL 28X(20+25)MG (BLIST ALU)	BB	0,07	0,90	2	30	9	43

ID	ΕΙΔΟΣ	ABC	LEAD	ΠΟΣΟΣΤΟ	ΠΕΡΙΟΔΟΣ	EOQ	Safety Stock	Smax
			TIME (ΜΗΝΕΣ)					
427	CIPROXIN-XR C.R.TABL 7X1000MG (BLIST 1X7)	BB	0,07	0,90	2	24	9	37
965	IMIGRAN F.C.TABL 2X100MG	BB	0,07	0,90	2	40	16	60
1952	TENSOVAL DUO CONTROL	BB	0,07	0,90	2	17	10	30
1206	MANYPER TABL 28X20MG	BB	0,07	0,90	2	38	10	50
1367	NITRONG-TTS 30X5MG/24HR	BB	0,07	0,90	2	45	13	63
1072	LAMICTAL TABL 30X100MG	BB	0,07	0,90	2	20	8	30
1613	PULMICORT TURBUHALER 200MCGX200DOSE	BB	0,07	0,90	2	22	8	31
1286	MIXTARD-30-PENFILL INJ 5X3MLX100IU/DOSE	BB	0,07	0,90	2	22	10	33
1184	LUMIGAN EYE DR 3MLX0,3MG/ML	BB	0,07	0,90	2	37	12	52
1302	MOTENS F.C.TABL 28X4MG	BB	0,07	0,90	2	43	12	59
568	DETRUSITOL-SR PR.CAPS 28X4MG	BB	0,07	0,90	2	15	7	23
145	ANTICHOL F.C.TABL 30X40MG	BB	0,07	0,90	2	15	6	24
1727	SALOFALK SUPP 20X500MG	BB	0,07	0,90	2	42	13	60
1129	LIPOZID F.C.TABL 30X40MG	BB	0,07	0,90	2	14	21	38
1172	LORBEF GRA.OR.SUS. 50MLX200MG/5ML	BB	0,07	0,90	2	36	19	58
780	FISIOTENS F.C.TABL 28X0,3MG	BB	0,07	0,90	2	40	8	51
2088	VASSOR F.C.TABL 30X20MG	BB	0,07	0,90	2	26	10	39
680	EMSELEX PR.TABL 28X7,5MG	BB	0,07	0,90	2	15	6	21
1963	TETRAVAC PF.SYR 1X0,5ML+2NEED	BB	0,07	0,90	2	45	15	64
1583	PROCEF F.C.TABL 12X500MG	BB	0,07	0,90	2	29	9	41
488	COVERSYL F.C.TABL 30X10MG	BB	0,07	0,90	2	32	12	46
2086	VASEXTEN C.R.CAPS 28X10MG	BB	0,07	0,90	2	40	11	55
552	DEPAKINE-CHRONO PR.TABL 60X500MG	BB	0,07	0,90	2	45	13	61
118	AMLOTENS TABL 30X10MG	BB	0,07	0,90	2	33	9	46
779	FISIOTENS F.C.TABL 28X0,2MG	BB	0,07	0,90	2	49	13	66
1717	RUPAFIN TABL 30X10MG	BB	0,07	0,90	2	42	25	73
233	AURID NAS.SP 10MLX100MCGX200DOSE	BB	0,07	0,90	2	36	13	55
2012	TOUCH-IN PLUS X 50 TAINIEΣ	BB	0,07	0,90	2	50	54	112
467	COMBIGAN EYE DR (0,2+0,5)% 5ML	BB	0,07	0,90	2	32	13	48
1476	PANCORAN-TTS 30X5MG/24HR	BB	0,07	0,90	2	42	13	59
943	HUMALOG CART 5X3MLX100IU/ML	BB	0,07	0,90	2	14	6	22
1436	ONE-ALPHA SOF CAPS 100X0,25MCG	BB	0,07	0,90	2	38	12	53

ID	ΕΙΔΟΣ	ABC	LEAD	ΠΟΣΟΣΤΟ	ΠΕΡΙΟΔΟΣ	EOQ	Safety Stock	Smax
			TIME (ΜΗΝΕΣ)					
1843	SPORANOX CAPS 15X100MG	BB	0,07	0,90	2	30	15	49
1289	M-M-RVAXPRO PF.SYR 1X0,5ML+SOLV+2NEED	BB	0,07	0,90	2	38	16	59
994	INNOHEP PF.SYR 2X0,5ML 10000AXA	BB	0,07	0,90	2	32	29	62
900	GONAL-F VIAL 1X75IU+PFS SOLV	BB	0,07	0,90	2	16	20	36
19	ACCURAN SOF CAPS 30X20MG	BB	0,07	0,90	2	23	13	38
1578	PRITOR TABL 28X40MG	BB	0,07	0,90	2	25	10	38
980	INDOXYL GEL (1+5)% 25G	BB	0,07	0,90	2	32	10	44
691	ENIT TABL 30X(10+20)MG	BB	0,07	0,90	2	24	9	34
1692	RISPERDAL F.C.TABL 20X2MG	BB	0,07	0,90	2	18	6	26
1861	STARLIX F.C.TABL 84X60MG	BB	0,07	0,90	2	15	5	22
1720	RYTMONORM(PYΘMONOPM) TABL 50X300MG	BB	0,07	0,90	2	36	10	49
453	CO-DALZAD F.C.TABL 14X(160+12,5)MG	BB	0,07	0,90	2	35	11	50
1052	KLARICID F.C.TABL 12X250MG	BB	0,07	0,90	2	51	18	72
1064	LACITENS F.C.TABL 28X4MG	BB	0,07	0,90	2	32	11	45
1305	MOVATEC TABL 30X15MG	BB	0,07	0,90	2	40	16	59
1055	KLARICID SUSP 60MLX250MG/5ML	BB	0,07	0,90	2	39	25	68
188	ASACOL E.C.TABL 30X400MG	BB	0,07	0,90	2	50	15	66
1221	MEMODRIN SACH 10X1500MG	BB	0,07	0,90	2	24	12	39
1418	OLMETEC TABL 28X10MG	BB	0,07	0,90	2	27	5	37
1420	OLMETEC TABL 28X40MG	BB	0,07	0,90	2	19	6	27
503	CYMBALTA CR CAPS 28X30MG	BB	0,07	0,90	2	19	7	29
2083	VASCACE F.C.TABL 28X5MG	BB	0,07	0,90	2	26	7	36
567	DETRUSITOL F.C.TABL 28X2MG	BB	0,07	0,90	2	22	10	34
1223	MENINGITEC PF.SYR 1X10MCG/0,5ML+NEED	BB	0,07	0,90	2	15	19	34
1466	OXEZ TURBUHALER 9MCGX60DOSE	BB	0,07	0,90	2	16	7	24
791	FLIXOTIDE AER INH 50MCGX120DOSE	BB	0,07	0,90	2	42	22	69
2246	ZOFEPRILOL-PLUS F.C.TABL 28X(30+12,5)MG	BB	0,07	0,90	2	28	12	44
1540	POLIMOD OR.SACH 10X800MG	BB	0,07	0,90	2	23	13	36
2039	TRILEPTAL F.C.TABL 50X300MG	BB	0,07	0,90	2	19	7	28
1563	PRETERAX TABL 30X(2+0,625)MG	BB	0,07	0,90	2	23	7	32
218	ATROST F.C.TABL 14X20MG	BB	0,07	0,90	2	25	11	40
1438	ONE-ALPHA SOFT CAPS 100X0,50MCG (BLIST 10X10)	BB	0,07	0,90	2	14	7	21

ID	ΕΙΔΟΣ	ABC	LEAD	ΠΟΣΟΣΤΟ	ΠΕΡΙΟΔΟΣ	EOQ	Safety Stock	Smax
			TIME (ΜΗΝΕΣ)					
357	CALVIDIN CHW TABL 60X(600MG+400IU)	BB	0,07	0,90	2	34	10	48
1439	ONETOUCH ULTRA 50 ΤΑΙΝΙΕΣ	BB	0,07	0,90	2	18	26	38
172	ARCOXIA F.C.TABL 14X120MG	BB	0,07	0,90	2	21	13	37
2207	ZARATOR F.C.TABL 14X10MG	BB	0,07	0,90	2	30	11	46
2245	ZOFEPRILOL F.C.TABL 28X30MG	BB	0,07	0,90	2	27	9	37
116	AMLOPEN CAPS 30X10MG	BB	0,07	0,90	2	23	7	34
687	ENEAS TABL 30X(10+20)MG	BB	0,07	0,90	2	18	6	26
2208	ZARATOR F.C.TABL 14X20MG	BB	0,07	0,90	2	18	12	33
614	DORALIN F.C.TABL 30X40MG	BB	0,07	0,90	2	50	11	67
2202	ZANIDIP F.C.TABL 28X20MG (BLIST)	BB	0,07	0,90	2	24	12	39
388	CELEBREX CAPS 10X200MG	BB	0,07	0,90	2	48	15	68
632	DUMYROX F.C.TABL 30X100MG	BB	0,07	0,90	2	24	9	34
373	CARVEDILEN F.C.TABL 30X25MG	BB	0,07	0,90	2	33	10	48
117	AMLOPEN CAPS 30X5MG	BB	0,07	0,90	2	38	12	52
1703	ROACCUTAN CAPS 30X20MG	BB	0,07	0,90	2	16	9	26
56	AERIUS ORAL.SOL 150MLX0,5MG/ML	BB	0,07	0,90	2	49	27	84
1564	PRETERAX TABL 30X(4+1,25)MG	BB	0,07	0,90	2	21	15	38
1340	NELABOCIN F.C.TABL 14X500MG	BB	0,07	0,90	2	21	8	33
1769	SERMION F.C.TABL 30X30MG	BB	0,07	0,90	2	50	45	95
1966	TEVETEN F.C.TABL 28X400MG	BB	0,07	0,90	2	27	9	38
1691	RISPERDAL F.C.TABL 20X1MG	BB	0,07	0,90	2	26	11	38
1999	TONOTIL PLUS 10 AMP	BB	0,07	0,90	2	45	21	73
1360	NIMOTOP C.TABL 30X30MG	BB	0,07	0,90	2	38	12	53
1872	STIEPROX SHAMP 1,5% 100ML	BB	0,07	0,90	2	36	18	57
2106	VERDAL CR.EXT.US 0,1%+0,2% 50G	BB	0,07	0,90	2	25	8	36
1178	LOXITAN TABL 30X15MG	BB	0,07	0,90	2	30	10	42
2153	VOLTAREN F.C.R.TABL 20X75MG	BB	0,07	0,90	2	53	14	72
17	ACCUPRON F.C.TABL 28X40MG	BB	0,07	0,90	2	23	7	33
995	INNOHEP PF.SYR 2X0,7ML 14000AXA	BB	0,07	0,90	2	15	24	42
305	BIOFENAC F.C.TABL 40X100MG (FOIL 4X10)	BB	0,07	0,90	2	40	9	52
417	CIBADREX F.C.TABL 14X(10+12,5)MG	BB	0,07	0,90	2	49	21	74
1705	ROFERON-A PF.SYR 1X0,5MLX3MIU	BB	0,07	0,90	2	17	22	42

ID	ΕΙΔΟΣ	ABC	LEAD	ΠΟΣΟΣΤΟ	ΠΕΡΙΟΔΟΣ	EOQ	Safety Stock	Smax
			TIME (ΜΗΝΕΣ)					
1991	TILDIEM PR.TABL 30X120MG (BT 2X15)	BB	0,07	0,90	2	51	15	71
2129	VIDILAC EYE DR 30X1,6MG/0,5ML	BB	0,07	0,90	2	51	50	95
1066	LADOSE CAPS 12X20MG	BB	0,07	0,90	2	37	22	63
1183	LUMAREN C.TABL 30X150MG	BB	0,07	0,90	2	38	12	53
1647	REFERAN F.C.TABL 20X750MG	BB	0,07	0,90	2	16	21	37
224	ATROVENT INH SOL 10X2MLX500MCG/2ML	BB	0,07	0,90	2	49	20	74
1983	TICLID C.TABL 20X250MG	BB	0,07	0,90	2	41	13	58
956	HYTRIN TABL 14X5MG	BB	0,07	0,90	2	30	13	44
856	FUNGORAL MED.SHAMP 2% 120ML	BB	0,07	0,90	2	52	19	74
164	ARANESP PF.SYR 4X100MCG/0,5ML	BC	0,07	0,95	1	1	2	2
185	ARVEKAP VIAL 1X11,25MG+SOLV+SET	BC	0,07	0,95	1	2	2	4
534	DARONDA LY VIAL 1X11,25MG+KIT	BC	0,07	0,95	1	1	2	4
666	ELITYRAN PF.SYR 1X11,25MG+SET	BC	0,07	0,95	1	1	1	3
1344	NEORECORMON 6000 A	BC	0,07	0,95	1	1	2	4
753	FAMVIR F.C.TABL 21X250MG	BC	0,07	0,95	1	5	3	9
744	EXJADE DISP TABL 28X500MG (BLIST 4X7)	BC	0,07	0,95	1	1	2	2
1663	RENAGEL TABL 180X800MG	BC	0,07	0,95	1	3	4	7
2276	ZYVOXID F.C.TABL 10X600MG	BC	0,07	0,95	1	1	4	4
532	DARONDA INJ 1X14MG/2,8MLX14DOSE	BC	0,07	0,95	1	7	8	16
733	EXELON OR.SOL 120MLX2MG/1ML	BC	0,07	0,95	1	4	4	9
1928	TARCEVA F.C.TABL 30X100MG	BC	0,07	0,95	1	0	1	1
1658	REMICADE INF 100MG/20ML	BC	0,07	0,95	1	1	2	3
1659	REMINYL CAPS 28X16MG	BC	0,07	0,95	1	5	3	9
1937	TAXOTERE VIAL 1X80MG/2ML IV	BC	0,07	0,95	1	1	4	5
166	ARANESP PF.SYR 4X40MCG/0,4ML	BC	0,07	0,95	1	1	2	4
2274	ZYPREXA-VELOTAB DISP TABL 28X20MG	BC	0,07	0,95	1	2	2	4
736	EXELON-TTS SACH 30X9,5MG/24HR	BC	0,07	0,95	1	4	4	8
1736	SANDIMMUN-NEORAL SOF CAPS 50X100MG	BC	0,07	0,95	1	3	4	8
1004	INTRONA VIAL 1X25MIU/2,5ML MULTIDOS	BC	0,07	0,95	1	3	6	9
162	ARANESP PF.SYR 1X300MCG/0,6ML	BC	0,07	0,95	1	1	3	4
181	AROMASIN C.TABL 30X25MG	BC	0,07	0,95	1	3	2	5
1510	PHARMALGEN (mix vespil) INJ.SOL 6X100MG/ML	BC	0,07	0,95	1	1	2	3

ID	ΕΙΔΟΣ	ABC	LEAD	ΠΟΣΟΣΤΟ	ΠΕΡΙΟΔΟΣ	EOQ	Safety Stock	Smax
			TIME (ΜΗΝΕΣ)					
952	HYDROXYUREA/MEDAC CAPS 100X500MG (BLIST)	BC	0,07	0,95	1	5	3	8
403	CETROTIDE VIAL 7X0,25MG+7 PF.SYR/ML	BC	0,07	0,95	1	2	2	4
83	ALLERGOPHARM SUBLINGUAL ORAL SOL 3X6ML	BC	0,07	0,95	1	1	2	4
1773	SEROQUEL F.C.TABL 60X200MG	BC	0,07	0,95	1	3	4	7
2111	VESICARE F.C.TABL 30X10MG	BC	0,07	0,95	1	6	4	11
109	ALUSTAL FL 1X5ML	BC	0,07	0,95	1	2	3	5
1630	RAPTIVA PD.INJ 4VIALS + 4PFS SOLV	BC	0,07	0,95	1	0	1	1
1577	PRIORIX-TETRA VIALX1+PF.SYR 1X0,5ML+2NEED	BC	0,07	0,95	1	5	5	11
22	ACLASTA INF 5MG 100ML	BC	0,07	0,95	1	1	1	2
903	GRANULOKINE PF.SYR 5X30MU(300MCG)/0,5ML	BC	0,07	0,95	1	1	2	3
619	DOTAREM VIAL 27,932% 1X15ML	BC	0,07	0,95	1	5	4	11
1592	PROGRAF CAPS 30X1MG	BC	0,07	0,95	1	5	5	11
2144	VISUDYNE VIAL 1X15MG/10ML	BC	0,07	0,95	1	0	1	1
754	FAMVIR F.C.TABL 21X500MG	BC	0,07	0,95	1	2	3	6
163	ARANESP PF.SYR 1X500MCG/1ML	BC	0,07	0,95	1	0	2	2
507	CYSTAGON 100 CAPS 150MG	BC	0,07	0,95	1	1	9	10
832	FOSRENOL CHW TABL 90X750MG (HDPE)	BC	0,07	0,95	1	1	2	4
1815	SOLIAN TABL 30X400MG	BC	0,07	0,95	1	4	6	10
1898	SYNFLORIX PF.SYR 0,5ML(1ΔΟΣΗ)+NEED	BC	0,07	0,95	1	6	13	21
738	EXELON-TTS SACH 60X9,5MG/24HR (30X2)	BC	0,07	0,95	1	1	3	5
742	EXJADE DISP TABL 28X125MG (BLIST 4X7)	BC	0,07	0,95	1	1	3	4
904	GRANULOKINE PF.SYR 5X48MU(480MCG)/0,5ML	BC	0,07	0,95	1	0	2	2
1855	STALORAL 300 IR INITIAL INJ SUSP	BC	0,07	0,95	1	1	2	3
1711	ROTATEQ OR.SOL TUB 1X2ML (LDPE)	BC	0,07	0,95	1	7	4	12
1865	STELARA VIAL 0,5MLX45MG(90MG/ML)/0,5ML	BC	0,07	0,95	1	0	1	1
757	FASLODEX PF.SYR 250MG/5ML+NEED	BC	0,07	0,95	1	1	1	2
2218	ZEMPLAR AMP 5X5MCG/ML	BC	0,07	0,95	1	2	6	9
2177	XELODA F.C.TABL 120X500MG	BC	0,07	0,95	1	1	1	1
1696	RISPERDAL-CONSTA PS.INJ 1X50MG+SOLV	BC	0,07	0,95	1	2	3	5
1660	REMINYL CAPS 28X24MG	BC	0,07	0,95	1	3	3	6
1738	SANDIMMUN-NEORAL SOF CAPS 50X50MG	BC	0,07	0,95	1	4	7	12
1313	MULTIHANCE VIAL 1X20MLX529MG/ML	BC	0,07	0,95	1	3	4	9

ID	ΕΙΔΟΣ	ABC	LEAD	ΠΟΣΟΣΤΟ	ΠΕΡΙΟΔΟΣ	EOQ	Safety Stock	Smax
			TIME (ΜΗΝΕΣ)					
1007	INVEGA PR.TABL 28X6MG (BLIST PVC/PCTFE/ALU)	BC	0,07	0,95	1	2	3	6
649	DYSPORT LY VIAL 1X500IU	BC	0,07	0,95	1	1	5	6
1850	STABILANOL CAPS 7X200MG (BLISTER)	BC	0,07	0,95	1	6	8	15
905	GRAZAX SUBL TABL 30X75.000 SQ-T (BLIST)	BC	0,07	0,95	1	3	2	5
2001	TOPAMAC F.C.TABL 60X100MG	BC	0,07	0,95	1	3	4	7
132	ANAPEN PF.SYR 1X0,3MLX300MCG/0,3ML	BC	0,07	0,95	1	6	5	13
168	ARANESP PF.SYR 4X60MCG/0,3ML	BC	0,07	0,95	1	0	1	2
729	EXELON CAPS 28X1,5MG	BC	0,07	0,95	1	6	6	13
262	BARACLUDE F.C.TABL 30X1MG	BC	0,07	0,95	1	0	1	2
1283	MIRENA INTRAUT.DE 52MG BTX1	BC	0,07	0,95	1	2	2	4
2250	ZOLADEX PF.SYR 1X3,6MG RET	BC	0,07	0,95	1	2	1	4
395	CELLCEPT CAPS 100X250MG	BC	0,07	0,95	1	2	4	6
1661	REMINYL CAPS 28X8MG	BC	0,07	0,95	1	4	5	10
80	ALK-SPECIFIC INITIAL INJ SOL 4X4ML	BC	0,07	0,95	1	1	3	4
78	ALIMTA VIAL 1X500MG	BC	0,07	0,95	1	2	6	8
1629	RAPAMUNE F.C.TABL 30X1MG	BC	0,07	0,95	1	2	4	5
2219	ZEMPLAR SOFT CAPS 28X2MCG	BC	0,07	0,95	1	1	2	3
804	FLUCODRUG CAPS 14X100MG	BC	0,07	0,95	1	5	6	12
1609	PROTOPIC OINT 0,1% 30G	BC	0,07	0,95	1	7	5	12
913	GYNOSANT CAPS 7X150MG (BLIST 1X7)	BC	0,07	0,95	1	6	6	13
920	HELICOBACTER-TEST INFAI PD SOL	BC	0,07	0,95	1	7	4	12
1444	ORGALUTRAN PF.SYR 5X0,25MG/0,5ML	BC	0,07	0,95	1	2	6	8
1960	TESTIM GEL 1% SD 30X5G	BC	0,07	0,95	1	5	4	8
1005	INUVAIR INH SOL (100+6)MCGX120DOSE (EX-VALVE)	BC	0,07	0,95	1	5	7	13
1011	IOPAMIRO-300 AMP 1X100ML	BC	0,07	0,95	1	5	6	12
902	GRANOCYTE PS.INJ 5X33,6MIU(263MCG)+AMP SOLV	BC	0,07	0,95	1	1	1	2
1026	ITRAZOL OR.SOL 150MLX10MG/ML	BC	0,07	0,95	1	4	4	8
160	ARANESP PF.PEN 1X300MCG/0,6ML SURE CLICK	BC	0,07	0,95	1	0	1	2
641	DUROGESIC-TTS 5X100MCG/HR	BC	0,07	0,95	1	2	2	4
1676	RESTASIS 0,5 32 SINGLE DOSE	BC	0,07	0,95	1	1	1	3
1437	ONE-ALPHA SOF CAPS 100X1MCG	BC	0,07	0,95	1	6	4	11
2	ABILIFY TABL 28X10MG	BC	0,07	0,95	1	2	3	5

ID	ΕΙΔΟΣ	ABC	LEAD	ΠΟΣΟΣΤΟ	ΠΕΡΙΟΔΟΣ	EOQ	Safety Stock	Smax
			TIME (ΜΗΝΕΣ)					
1082	LANTUS CART 5X3MLX100IU/ML	BC	0,07	0,95	1	3	4	7
2114	VFEND F.C.TABL 14X50MG	BC	0,07	0,95	1	1	6	7
731	EXELON CAPS 28X4,5MG	BC	0,07	0,95	1	4	4	9
1352	NEURONTIN CAPS 50X400MG	BC	0,07	0,95	1	7	6	14
1761	SERETIDE-DISKUS INH PD (50+100)MCGX60DOSE	BC	0,07	0,95	1	5	6	12
1848	SQ ALUTARD PARIETARIA JUDAICA(INITIAL SET) INJ.SOL 4X5ML	BC	0,07	0,95	1	1	2	2
1646	REDUCTIL CAPS 56X15MG	BC	0,07	0,95	1	2	3	6
760	FEMARA F.C.TABL 30X2,5MG	BC	0,07	0,95	1	1	2	3
165	ARANESP PF.SYR 4X30MCG/0,3ML	BC	0,07	0,95	1	1	1	2
2002	TOPAMAC F.C.TABL 60X200MG	BC	0,07	0,95	1	1	2	4
1465	OVITRELLE PF.SYR 1X250MCG+SOLV	BC	0,07	0,95	1	5	6	11
1631	RASILEZ F.C.TABL 28X150MG ((BLIST ALU)	BC	0,07	0,95	1	6	6	14
1648	REFERAN F.C.TABL 60X750MG (BLIST 6X10)	BC	0,07	0,95	1	3	5	10
179	ARIMIDEX F.C.TABL 28X1MG	BC	0,07	0,95	1	1	2	4
917	HAVRIX PF.SYR 1X1440UNX1ML/DOSE	BC	0,07	0,95	1	7	11	19
1256	MIGRALIN F.C.TABL 6X2,5MG	BC	0,07	0,95	1	7	6	12
1396	NOVORAPID-FLEXPEN PEN 5X3MLX100IU/ML	BC	0,07	0,95	1	4	6	11
2120	VIAGRA TABL 8X25MG	BC	0,07	0,95	1	3	7	11
958	HYZAAR-FORTE F.C.TABL 28X(100+12,5)MG (BLIST 2X14)	BC	0,07	0,95	1	5	6	12
2059	ULTRAVIST-300 VIAL 50ML	BC	0,07	0,95	1	6	8	14
1282	MIRCERA INJ.SOL 360MCG/0,6ML PF.SYR BTx1PF.SYRx0,6ML	BC	0,07	0,95	1	0	1	1
1083	LANTUS PEN 5X3MLX100IU/ML	BC	0,07	0,95	1	2	2	5
2115	VFEND SUSP 75MLX40MG/ML	BC	0,07	0,95	1	0	2	2
2099	VENOFER INJ SOL 5 VIALSx100MG/5ML	BC	0,07	0,95	1	2	4	6
602	DIPEPTIVEN INJ CO INF 20% FL 100ML	BC	0,07	0,95	1	5	14	20
2093	VASTATIN F.C.TABL 30X40MG	BC	0,07	0,95	1	4	4	9
1528	PLACOL F.C.TABL 30X40MG	BC	0,07	0,95	1	4	3	8
1246	MICARDIS-PLUS TAB 28X(80+25)MG BLISTER	BC	0,07	0,95	1	6	5	13
1766	SERETIDE-INH (25+50)MCGX120DOSE	BC	0,07	0,95	1	4	5	10
2215	ZECLAREN F.C.TABL 21X500MG	BC	0,07	0,95	1	5	6	12
167	ARANESP PF.SYR 4X50MCG/0,5ML	BC	0,07	0,95	1	0	2	2
2185	XERISTAR HARD CAPS 28X60MG	BC	0,07	0,95	1	4	5	10

ID	ΕΙΔΟΣ	ABC	LEAD	ΠΟΣΟΣΤΟ	ΠΕΡΙΟΔΟΣ	EOQ	Safety Stock	Smax
			TIME (ΜΗΝΕΣ)					
2135	VIREAD F.C.TABL 30X245MG	BC	0,07	0,95	1	0	1	1
1516	PHOSTAL FL 4X5ML	BC	0,07	0,95	1	1	2	3
1280	MIRCERA PF.SYR 1X150MCG/0,3ML	BC	0,07	0,95	1	0	1	2
2209	ZARATOR F.C.TABL 14X40MG	BC	0,07	0,95	1	4	5	10
2223	ZESTRIL TABL 28X5MG	CA	0,07	0,90	4	140	21	171
231	AUGMENTIN SUSP 60MLX312,5MG/5ML	CA	0,07	0,90	4	131	54	195
554	DEPON SYR 150MLX120MG/5ML	CA	0,07	0,90	4	315	149	475
1291	MODURETIC TABL 30X(50+5)MG	CA	0,07	0,90	4	250	41	310
1503	PERIOGARD PLUS PASTA	CA	0,07	0,90	4	158	49	223
914	GYNO-TARDYFERON PR.TABL 30X(80+0,35)MG	CA	0,07	0,90	4	158	29	198
925	HEMAFER OR.SOL 10X100MG/5ML	CA	0,07	0,90	4	121	37	173
1936	TAVOR TABL 18X2,5MG	CA	0,07	0,90	4	325	49	391
1138	LISTERINE VANILLA MINT 500 ML	CA	0,07	0,90	4	138	65	227
1193	MAALOX-PLUS TABL 50X425MG	CA	0,07	0,90	4	139	46	195
1137	LISTERINE TOTAL CARE 500 ML	CA	0,07	0,90	4	132	58	212
2169	XANAX TABL 30X1MG	CA	0,07	0,90	4	118	30	159
979	INDERAL TABL 30X40MG	CA	0,07	0,90	4	247	54	318
2014	TRACHISAN LOZ 20X(0,5+1+1)MG	CA	0,07	0,90	4	166	69	243
438	CLEXANE PF.SYR 2X20MG/0,2ML 2000AXA	CA	0,07	0,90	4	124	80	214
2026	TRAVOCORT CREAM (1+0,1)% 15G	CA	0,07	0,90	4	175	43	231
270	BEPANTHOL CREAM 100GR	CA	0,07	0,90	4	146	64	235
782	FLAGYL CAPS 30X500MG	CA	0,07	0,90	4	134	28	171
1708	RONAL NAS.SP 10MLX22MCGX225DOSE	CA	0,07	0,90	4	107	27	139
606	DISPERSADRON-C COLL (0,1+0,5)% 10ML	CA	0,07	0,90	4	138	51	200
1674	RESOFERON S.C.TABL 50X125MG	CA	0,07	0,90	4	262	43	334
844	FUCIDIN CR.EXT.US 2% 15G	CA	0,07	0,90	4	138	23	172
1913	T-4 TABL 30X75MCG	CA	0,07	0,90	4	389	43	470
2279	ΟΙΝΟΠΝΕΥΜΑ-ΑΡΩΜΑΤΙΚΗ ΛΟΣΙΟΝ 420CC-ΔΡΑΓΩΤΗΣ	CA	0,07	0,90	4	298	125	448
1995	TOBRADEX EYE DR (0,1+0,3)% 5ML	CA	0,07	0,90	4	132	36	183
487	COUNTERPAIN CREAM 100G	CA	0,07	0,90	4	148	18	174
933	HEXALEN SOL 0,1% 200ML	CA	0,07	0,90	4	274	95	369
531	DAONIL TABL 30X5MG	CA	0,07	0,90	4	197	26	237

ID	ΕΙΔΟΣ	ABC	LEAD	ΠΟΣΟΣΤΟ	ΠΕΡΙΟΔΟΣ	EOQ	Safety Stock	Smax
			TIME (ΜΗΝΕΣ)					
1902	T-4 TABL 30X100MCG	CA	0,07	0,90	4	341	51	414
1135	LISTERINE COOL CITRUS 500 ML	CA	0,07	0,90	4	113	41	173
588	DIGOXIN/NOVARTIS TABL 25X0,25MG	CA	0,07	0,90	4	332	52	410
1784	SIMECO-MINT CHW TABL 60X392MG (BLIST)	CA	0,07	0,90	4	146	39	183
1996	TOBRADEX EYE OINT (0,1+0,3)% 3,5G	CA	0,07	0,90	4	132	19	166
1911	T-4 TABL 30X50MCG	CA	0,07	0,90	4	308	56	393
1543	PONSTAN SUSP 125MLX50MG/5ML	CA	0,07	0,90	4	268	97	388
1780	SIBELIUM CAPS 20X5MG	CA	0,07	0,90	4	108	17	132
763	FENISTIL GEL 0,1% 30G	CA	0,07	0,90	4	133	120	275
500	CYCLACUR DRAGX21	CA	0,07	0,90	4	179	48	246
1914	T-4 TABL 30X88MCG	CA	0,07	0,90	4	259	32	316
183	ARTICLOX AMP 3X1MG/2ML	CA	0,07	0,90	4	120	30	163
199	ASPIRIN TABL 20X500MG ADULT	CA	0,07	0,90	4	524	109	678
1735	SALOSPIR E.C.TABL 20X80MG	CA	0,07	0,90	4	515	64	620
1461	OTRIVIN-MOIST NAS.SP 0,1% 10ML	CA	0,07	0,90	4	162	54	228
1997	TOBEX COLL 0,3% 5ML	CA	0,07	0,90	4	128	40	178
558	DEPON-MAXIMUM EFF TABL 8X1G TUB	CA	0,07	0,90	4	237	292	568
1813	SOLDESANIL OR.DR 0,2% 10ML	CA	0,07	0,90	4	108	33	148
1096	LEONDOS 1 ΕΜΠΛΑΣΤΡΟ	CA	0,07	0,90	4	168	74	254
70	ALDACTONE S.C.TABL 20X25MG	CA	0,07	0,90	4	172	30	212
971	IMODIUM CAPS 6X2MG	CA	0,07	0,90	4	277	46	348
1733	SALOSPIR E.C.TABL 20X325MG	CA	0,07	0,90	4	340	63	424
871	GARAMAT COLL 5ML	CA	0,07	0,90	4	135	24	168
1596	PROPIOGENTA CREAM (0,05+0,1)% 20G	CA	0,07	0,90	4	109	17	135
397	CENTRAC TABL 20X10MG	CA	0,07	0,90	4	153	38	199
2167	XANAX TABL 30X0,25MG	CA	0,07	0,90	4	141	37	186
1732	SALOSPIR E.C.TABL 20X160MG	CA	0,07	0,90	4	272	41	339
1904	T-4 TABL 30X125MCG	CA	0,07	0,90	4	161	27	192
1907	T-4 TABL 30X150MCG	CA	0,07	0,90	4	154	21	185
1588	PROCTOSYNALAR REC CREAM 15G	CA	0,07	0,90	4	129	24	165
1903	T-4 TABL 30X112MCG	CA	0,07	0,90	4	149	19	177
768	FERO-FOLIC-501 S.C.TABLX21	CA	0,07	0,90	4	153	28	190

ID	ΕΙΔΟΣ	ABC	LEAD	ΠΟΣΟΣΤΟ	ΠΕΡΙΟΔΟΣ	EOQ	Safety Stock	Smax
			TIME (ΜΗΝΕΣ)					
286	BETADINE SOL 10% 30ML	CA	0,07	0,90	4	148	34	195
354	CAL-C-VITA TABLX10	CA	0,07	0,90	4	136	70	233
1019	ISOPTIN F.C.TABL 20X80MG	CA	0,07	0,90	4	113	19	140
1935	TAVOR TABL 18X1MG	CA	0,07	0,90	4	164	37	212
1460	OTRIVIN-MOIST NAS.DR 0,1% 10ML	CA	0,07	0,90	4	116	30	154
1906	T-4 TABL 30X137MCG	CA	0,07	0,90	4	113	22	146
1162	LONARID-N SUPPX6 ADULT	CA	0,07	0,90	4	126	20	158
1806	SOD.CHLORIDE/DEMO AMP PL 0,9% 1X10ML	CA	0,07	0,90	4	496	493	1.034
1471	PANADOL F.C.TABL 20X500MG	CA	0,07	0,90	4	150	89	243
307	BIO-URINE	CA	0,07	0,90	4	343	116	497
1520	PIC ΣΥΡΙΓΓΑ 2.5 ML 21G	CA	0,07	0,90	4	134	86	222
1522	PIC ΣΥΡΙΓΓΑ 5 ML 21G	CA	0,07	0,90	4	130	71	213
585	DICLOPLAST 1,29% SACH 1X5 PLAST	CB	0,07	0,90	4	69	22	102
1923	TANATRIL TABL 28X20MG	CB	0,07	0,90	4	39	9	51
1382	NOROCIN C.TABL 14X400MG	CB	0,07	0,90	4	63	19	90
1649	REFERAN OR.SACH 10X1500MG	CB	0,07	0,90	4	29	19	45
966	IMIGRAN F.C.TABL 4X50MG	CB	0,07	0,90	4	42	15	61
1240	MEVACOR TABL 10X40MG	CB	0,07	0,90	4	54	12	69
119	AMLOTENS TABL 30X5MG	CB	0,07	0,90	4	54	10	66
378	CARVEPEN TABL 28X12,5MG	CB	0,07	0,90	4	70	15	90
1884	SUPERACE TABL 20X(50+25)MG	CB	0,07	0,90	4	65	15	81
389	CELEBREX CAPS 20X100MG	CB	0,07	0,90	4	50	13	66
1058	KLEAN-PREP-PEG+E OR.SACHX5	CB	0,07	0,90	4	68	21	96
2189	XOZAL OR.SOL 200MLX0,5MG/ML	CB	0,07	0,90	4	62	16	88
1239	MEVACOR TABL 10X20MG	CB	0,07	0,90	4	91	21	118
1102	LERCADIP F.C.TABL 28X20MG (BLIST)	CB	0,07	0,90	4	33	9	45
1086	LAPRAZOL GR.CAPS 14X15MG	CB	0,07	0,90	4	52	13	67
1087	LAPRAZOL-FASTAB DISP TABL 14X15MG	CB	0,07	0,90	4	53	12	73
984	INESTOM ORAL VIAL 10X1G/10ML	CB	0,07	0,90	4	82	32	121
1065	LADININ F.C.TABL 10X500MG	CB	0,07	0,90	4	35	13	51
1900	SYSCOR F.C.TABL 30X5MG	CB	0,07	0,90	4	62	16	85
863	FYSIOFER OR.SOL 20X800MG/15ML (HDPE)	CB	0,07	0,90	4	35	15	52

ID	ΕΙΔΟΣ	ABC	LEAD	ΠΟΣΟΣΤΟ	ΠΕΡΙΟΔΟΣ	EOQ	Safety Stock	Smax
			TIME (ΜΗΝΕΣ)					
222	ATROVENT AER INH 10MLX200DOSE	CB	0,07	0,90	4	80	18	102
1614	PULVO-48 AER TOP 74G	CB	0,07	0,90	4	88	20	117
1277	MIRAPEXIN TABL 30X0,18MG	CB	0,07	0,90	4	33	11	48
1442	OPTI FREE EXPRESS 355ML	CB	0,07	0,90	4	69	12	86
793	FLIXOTIDE NAS.SP 50MCGX120DOSE 16G	CB	0,07	0,90	4	50	19	71
1492	PENTATEC TABL 20X(50+25)MG	CB	0,07	0,90	4	58	14	78
993	INNOHEP PF.SYR 2X0,45ML 4500AXA	CB	0,07	0,90	4	59	44	115
1363	NITRODYL-TTS 30X5MG/24HR	CB	0,07	0,90	4	36	7	46
380	CARVEPEN TABL BTX28X6,25MG	CB	0,07	0,90	4	89	18	114
2171	XATRAL S.R.F.C.TABL 30X5MG (BLIST 3X10)	CB	0,07	0,90	4	41	13	58
1334	NASACORT NAS.SP 16,5GX55MCGX120DOSE	CB	0,07	0,90	4	32	14	48
194	ASCENSIA MICROLET LANCETS X 100	CB	0,07	0,90	4	67	11	86
2257	ZOVIRAX CREAM 5% 10G	CB	0,07	0,90	4	42	8	54
1441	OPATANOL EYE DR 5MLX1MG/ML	CB	0,07	0,90	4	62	27	95
596	DIOVAN F.C.TABL 14X40MG	CB	0,07	0,90	4	52	12	69
1101	LERCADIP F.C.TABL 28X10MG (BLIST)	CB	0,07	0,90	4	30	8	39
774	FERRUM-HAUS ORAL VIAL 10X100MG/5ML	CB	0,07	0,90	4	95	25	125
1927	TANTUM MOUTH WASH 0,15% 250ML	CB	0,07	0,90	4	100	29	134
1826	SOLURIC C.R.TABL 30X300MG	CB	0,07	0,90	4	97	17	119
272	BEPANTHOL BODY LOTION 200ML	CB	0,07	0,90	4	106	51	176
2212	Z-BEC TABL 14X20MG	CB	0,07	0,90	4	56	11	70
267	BEGALIN TABL 12X375MG	CB	0,07	0,90	4	43	10	58
1925	TANILAS OR.SACH 20X10G	CB	0,07	0,90	4	91	24	121
1116	LIBEPROSTA C.TABL 60X0,08G	CB	0,07	0,90	4	39	13	53
601	DIPEN TABL 30X60MG	CB	0,07	0,90	4	106	21	132
2095	VAXIGRIP PF.SYR 1X0,5ML	CB	0,07	0,90	4	66	87	165
1706	ROIPLON GEL 10% 100G	CB	0,07	0,90	4	65	22	95
1332	NAPROSYN TABL 30X500MG	CB	0,07	0,90	4	56	17	77
318	BRASAN GR.TABL 42X5MG	CB	0,07	0,90	4	72	19	99
2232	ZIPTEK OR.DR 20MLX10MG/ML	CB	0,07	0,90	4	54	19	76
62	AEROLIN-NEBULES INH SOL 20X5MG	CB	0,07	0,90	4	38	19	58
1947	TENORETIC C.TABL 28X(100+25)MG	CB	0,07	0,90	4	46	13	64

ID	ΕΙΔΟΣ	ABC	LEAD	ΠΟΣΟΣΤΟ	ΠΕΡΙΟΔΟΣ	EOQ	Safety Stock	Smax
			TIME (ΜΗΝΕΣ)					
670	ELOCON CR.EXT.US 0,1% 25G	CB	0,07	0,90	4	92	21	124
1557	PREGNYL LY INJ 3X5000IU/ML+SOLV	CB	0,07	0,90	4	39	16	60
828	FORTTRANS OR.SACH 4X74G	CB	0,07	0,90	4	41	15	60
122	AMOXIL SUSP 100MLX500MG/5ML	CB	0,07	0,90	4	75	21	101
492	CREON-10000 GR.CAPS 50X150MG (HDPE)	CB	0,07	0,90	4	53	15	73
1235	METHOTREXATE/WYETH TABL 100X2,5MG	CB	0,07	0,90	4	65	12	83
700	EPINITRIL-TTS 15X5MG/24HR	CB	0,07	0,90	4	48	11	61
455	CO-DALZAD F.C.TABL 14X(80+12,5)MG	CB	0,07	0,90	4	29	8	39
1304	MOVATEC TABL 20X7,5MG (BL 2X10)	CB	0,07	0,90	4	50	14	71
217	ATROST F.C.TABL 14X10MG	CB	0,07	0,90	4	31	13	47
1312	MUCOTHIOL SYR 200MLX250MG/5ML ADULT	CB	0,07	0,90	4	101	39	149
39	ADALAT S.R.F.C.TABL 30X20MG RETARD (BLIST 3X10)	CB	0,07	0,90	4	78	14	97
379	CARVEPEN TABL 28X25MG	CB	0,07	0,90	4	31	12	47
1665	RENITEC TABL 30X5MG	CB	0,07	0,90	4	90	24	122
386	CECLOR SUSP 60MLX250MG/5ML	CB	0,07	0,90	4	49	13	61
1941	TEGRETOL F.C.R.TABL 30X400MG	CB	0,07	0,90	4	56	14	73
443	CLINOFAR 30 AMP	CB	0,07	0,90	4	75	29	112
1654	RELESTAT EYE DR 5MLX0,5MG/ML	CB	0,07	0,90	4	31	14	48
258	BACTROBAN OINT EXT.US 2% 15G	CB	0,07	0,90	4	70	15	89
584	DICETEL F.C.TABL 50X50MG	CB	0,07	0,90	4	73	20	101
1931	TARMED SHAMP 4% 150ML	CB	0,07	0,90	4	49	18	72
792	FLIXOTIDE CR.EXT.US 0,05% 30G	CB	0,07	0,90	4	59	20	83
1760	SERACTIL F.C.TABL 30X400MG	CB	0,07	0,90	4	40	15	60
941	HOLLISTER MODERMA FLEX KLEIST SAK (22100)	CB	0,07	0,90	4	83	0	0
799	FLIXOTIDE-NEBULES AMP 10X0,5MG/2ML	CB	0,07	0,90	4	35	21	62
771	FERRUM-FOL-HAUS CHW TABLX30	CB	0,07	0,90	4	62	13	81
928	HEMERAN GEL 1% 150G	CB	0,07	0,90	4	35	12	51
1845	SPORANOX CAPS 6X100MG	CB	0,07	0,90	4	31	11	45
598	DIPEN C.R.CAPS 28X180MG	CB	0,07	0,90	4	30	8	41
364	CAPOTEN TABL 14X50MG	CB	0,07	0,90	4	39	17	59
894	GLUSAMON OR.SACH 20X1,5G	CB	0,07	0,90	4	30	9	42
645	DUSPATALIN PR.CAPS 30X200MG (BLIST 3X10)	CB	0,07	0,90	4	45	14	63

ID	ΕΙΔΟΣ	ABC	LEAD	ΠΟΣΟΣΤΟ	ΠΕΡΙΟΔΟΣ	EOQ	Safety Stock	Smax
			TIME (ΜΗΝΕΣ)					
363	CAPOTEN TABL 14X25MG	CB	0,07	0,90	4	72	16	93
1317	MUSCO-RIL CAPS 20X4MG	CB	0,07	0,90	4	52	13	67
314	BOTADERM MED.SHAMP 2% 180ML	CB	0,07	0,90	4	44	15	64
1949	TENORMIN F.C.TABL 28X100MG	CB	0,07	0,90	4	70	19	93
1362	NITRODYL-TTS 30X2,5MG/24HR	CB	0,07	0,90	4	30	7	41
1040	KENACOMB CR.EXT.US 0.1%+0.25%+100000U/G TUBX25G	CB	0,07	0,90	4	69	23	100
293	BETAFUSIN CREAM (2+0,1)% 30G	CB	0,07	0,90	4	33	12	48
874	GASTROGRAFIN OR/REC SOL 100ML	CB	0,07	0,90	4	33	13	47
1166	LOPID F.C.TABL 20X900MG	CB	0,07	0,90	4	41	12	57
2155	VOLTAREN S.R.F.C.TABL 10X100MG	CB	0,07	0,90	4	86	21	115
1174	LOSEC E.C.CAPS 10X10MG	CB	0,07	0,90	4	39	11	51
2225	ZINADOL F.C.TABL 12X250MG (BLIST 2X6)	CB	0,07	0,90	4	33	14	53
1217	MEDROL TABL 50X4MG	CB	0,07	0,90	4	89	19	118
1375	NOOTROP OR.SOL 150MLX200MG/ML	CB	0,07	0,90	4	56	15	79
2066	URESAN TABL 20X(50+25)MG	CB	0,07	0,90	4	30	12	47
480	CORACTEN CAPS SPANS 30X20MG	CB	0,07	0,90	4	29	7	38
1929	TARDYFERON RET DRAG 30X80MG	CB	0,07	0,90	4	90	26	122
436	CLARITYNE-D C.R.TABL 14X(5+120)MG	CB	0,07	0,90	4	80	25	106
257	BACTROBAN NAS.OINT 2% 3G	CB	0,07	0,90	4	44	15	62
1341	NEOCARDON TABL 21X100MG	CB	0,07	0,90	4	75	15	98
343	BUTAVATE CREAM 0,05% 25G	CB	0,07	0,90	4	80	18	104
775	FERRUM-HAUS SYR 125MLX50MG/5ML	CB	0,07	0,90	4	54	13	69
923	HEMAFER CHW TABL 30X100MG	CB	0,07	0,90	4	50	19	71
629	DULCOLAX E.S.C.TABL 40X5MG (BLIST)	CB	0,07	0,90	4	89	26	120
512	DAKTARIN CREAM 2% 30G	CB	0,07	0,90	4	85	19	111
2206	ZANTAC EFF TABL 10X150MG (TUBX10)	CB	0,07	0,90	4	57	22	83
274	BEPANTHOL HAND CREAM 75ML	CB	0,07	0,90	4	70	19	98
41	ADALAT SOF CAPS 50X5MG (BLIST 5X10)	CB	0,07	0,90	4	59	10	73
61	AEROLIN-NEBULES INH SOL 20X2,5MG	CB	0,07	0,90	4	43	14	60
1792	SINEMET TABL 30X(25+250)MG	CB	0,07	0,90	4	46	11	61
1943	TEGRETOL TABL 50X200MG	CB	0,07	0,90	4	58	17	84
1076	LAMISIL CREAM 1% 15G	CB	0,07	0,90	4	61	20	89

ID	ΕΙΔΟΣ	ABC	LEAD	ΠΟΣΟΣΤΟ	ΠΕΡΙΟΔΟΣ	EOQ	Safety Stock	Smax
			TIME (ΜΗΝΕΣ)					
927	HEMAFER-FOL CHW TABL 30X100,35MG	CB	0,07	0,90	4	46	8	61
1387	NOVAQUASOL-A CREAM 7.055 IU/G+20MG TUBX50G	CB	0,07	0,90	4	75	19	102
301	BETOPTIC COLL 0,5% 5ML	CB	0,07	0,90	4	64	18	86
1010	IONIL SHAMP 4,25% 200ML	CB	0,07	0,90	4	43	16	61
835	FRAXIPARINE PF.SYR 2X0,3ML 2850AXA	CB	0,07	0,90	4	45	43	86
1197	MADOPAR C.R.CAPS 30X(100+25)MG	CB	0,07	0,90	4	53	9	63
107	ALTERNA FREE COLOPLAST ΣΑΚΟΣ 20-75 46316	CB	0,07	0,90	4	55	63	107
955	HYTRIN TABL 14X2MG	CB	0,07	0,90	4	37	12	52
1799	SIRDALUD TABL 30X2MG	CB	0,07	0,90	4	60	12	79
419	CIBADREX F.C.TABL 14X(5+6,25)MG	CB	0,07	0,90	4	42	14	59
1158	LOMEXIN VAG SUPP 3X200MG	CB	0,07	0,90	4	44	13	61
1230	MESTINON MESTINON 20 TAB 60MG	CB	0,07	0,90	4	35	19	56
888	GLUCOBAY TABL 30X50MG	CB	0,07	0,90	4	42	12	58
38	ADAFERIN GEL EXT.US 0,1% 30G	CB	0,07	0,90	4	30	10	43
1505	PERSANTIN DRAG 30X75MG	CB	0,07	0,90	4	78	15	95
2151	VOLTAREN C.TABL 20X50MG	CB	0,07	0,90	4	61	10	77
597	DIPEN C.R.CAPS 20X120MG	CB	0,07	0,90	4	38	11	51
461	COLCHICINA LIRCA 1 MG X 30 TABS	CB	0,07	0,90	4	44	11	61
1484	PEHA-SOFT HARTMAN ΓΑΝΤΙΑ	CB	0,07	0,90	4	60	27	96
2198	ZADITEN EYE DR 5MLX0,25MG/ML	CB	0,07	0,90	4	31	15	49
393	CELESTONE-CHRONO INJ (3+3)MG/ML	CB	0,07	0,90	4	77	28	119
1926	TANTUM MOUTH PAST 0,5% 50G	CB	0,07	0,90	4	72	28	109
2050	TROFOCARD OR.SACH 20X5G	CB	0,07	0,90	4	34	13	50
1754	SENSODYNE EXTRA FRESH PASTA 100ML	CB	0,07	0,90	4	66	30	109
15	ACCUPRON C.TABL 28X5MG	CB	0,07	0,90	4	48	12	65
49	ADVANTAN CR.EXT.US 0,1% 15G	CB	0,07	0,90	4	65	22	96
1753	SENSODYNE GEL 100ML	CB	0,07	0,90	4	67	33	107
910	GYNOFEN-35 S.C.TABL 21X(0,035+2)MG	CB	0,07	0,90	4	34	10	45
545	DEPAKINE GR.TABL 40X500MG	CB	0,07	0,90	4	31	7	39
1946	TEMSERIN COLL 0,5% 3ML	CB	0,07	0,90	4	74	14	96
2150	VOLTAREN AMP 5X75MG/3ML	CB	0,07	0,90	4	78	15	97
1349	NEUROBION AMP 3X(100+100+1)MG/3ML	CB	0,07	0,90	4	100	33	143

ID	ΕΙΔΟΣ	ABC	LEAD	ΠΟΣΟΣΤΟ	ΠΕΡΙΟΔΟΣ	EOQ	Safety Stock	Smax
			TIME (ΜΗΝΕΣ)					
392	CELESTODERM-V W/GA CREAM 20G	CB	0,07	0,90	4	80	20	109
1749	SCHERIPROCT-N OINT (0,19+0,5)% 20G	CB	0,07	0,90	4	75	20	102
2075	VALMANE S.C.TABL 20X125MG	CB	0,07	0,90	4	67	21	93
1971	THEO-DUR RET TABL 30X300MG	CB	0,07	0,90	4	44	9	58
302	BETOPTIC-S COLL 0,25% 5ML	CB	0,07	0,90	4	52	15	70
149	ANTIVOM TABL 50X8MG	CB	0,07	0,90	4	40	10	53
1724	SALMON-OIL SOF CAPS 50X500MG	CB	0,07	0,90	4	38	12	51
825	FORTATHRIN RET CAPS 20X75MG	CB	0,07	0,90	4	66	17	89
2136	VISCOTER EYE GEL 0,2% 10G	CB	0,07	0,90	4	40	15	59
1834	SOPA-K SUSP 200MLX312MG/ML	CB	0,07	0,90	4	61	16	82
1379	NORMELL C.TABL 40X(2,5+400)MG	CB	0,07	0,90	4	46	11	59
469	COMTrex-COLD F.C.TABL 24X(500+30+2)MG	CB	0,07	0,90	4	87	30	119
223	ATROVENT INH SOL 10X2MLX250MCG/2ML	CB	0,07	0,90	4	39	13	53
861	FUROLIN TABL 30X100MG	CB	0,07	0,90	4	45	14	63
1016	ISOMON TABL 50X20MG	CB	0,07	0,90	4	33	9	44
515	DAKTARIN POWD 2% 20G	CB	0,07	0,90	4	93	38	141
1879	STREPSILS LOZX24 HONEY+LEMON	CB	0,07	0,90	4	64	22	93
940	HOLLISTER KARAYA SEAL WITH FILTER 51MM-2164	CB	0,07	0,90	4	74	94	138
127	ANAFRANIL S.C.TABL 20X75MG RETARD	CB	0,07	0,90	4	29	9	39
1316	MUSCO-RIL AMP 10X4MG/2ML	CB	0,07	0,90	4	37	8	47
1556	PREGNYL LY INJ 3X1500IU/ML+SOLV	CB	0,07	0,90	4	34	21	56
285	BETADINE SOL 10% 240ML	CB	0,07	0,90	4	65	23	93
295	BETASERC TABL 50X8MG	CB	0,07	0,90	4	38	10	51
1509	PEVARYL VAG SUPP 3X150MG	CB	0,07	0,90	4	45	24	73
569	DETTOLSEPT SOL EXT.US 4,8% 250ML	CB	0,07	0,90	4	71	32	107
767	FEOLFOL CAPS SPANS 30X(150+0,5)MG	CB	0,07	0,90	4	85	21	116
546	DEPAKINE OR.SOL 40MLX200MG/ML	CB	0,07	0,90	4	51	25	78
1274	MIOREL TABL 50X10MG	CB	0,07	0,90	4	49	12	63
462	COLOPLAST ALTERNA FREE ΣΑΚΟΣ 60MM-13986	CB	0,07	0,90	4	46	47	69
1759	SEPTRIN SYR 100MLX(400+80)MG/5MLAD	CB	0,07	0,90	4	49	15	68
1400	NUJOL LIQUID 100% 240ML	CB	0,07	0,90	4	87	31	127
435	CLARITYNE TABL 21X10MG	CB	0,07	0,90	4	29	14	46

ID	ΕΙΔΟΣ	ABC	LEAD	ΠΟΣΟΣΤΟ	ΠΕΡΙΟΔΟΣ	EOQ	Safety Stock	Smax
			TIME (ΜΗΝΕΣ)					
530	DAOHAIR-S SHAMP 1% 120G	CB	0,07	0,90	4	69	11	86
13	ACCU-CHEK MULTICLIX LANCETS X 24	CB	0,07	0,90	4	47	19	69
1758	SEPTOBORE COLL 0,1% 10ML	CB	0,07	0,90	4	71	17	95
1555	PREDNISOLONE EYE OINT 2,5% 2,5G	CB	0,07	0,90	4	47	14	62
1458	OTRIVIN GEL 0,1% 10G	CB	0,07	0,90	4	72	24	96
1970	THEO-DUR RET TABL 30X200MG	CB	0,07	0,90	4	48	13	65
953	HYGROTON TABL 20X50MG	CB	0,07	0,90	4	62	42	106
1309	MUCOSOLVAN SYR 125MLX15MG/5ML	CB	0,07	0,90	4	64	28	97
1136	LISTERINE COOLMINT 500 ML	CB	0,07	0,90	4	33	41	81
284	BETADINE GARG 1% 240ML	CB	0,07	0,90	4	66	15	87
1120	LIDAPRIM F.C.TABL 10X(800+160)MG (BLIST 2X5)	CB	0,07	0,90	4	42	22	68
838	FRISIUM TABL 20X10MG	CB	0,07	0,90	4	60	14	78
1150	LOFTYL C.TABL 30X150MG	CB	0,07	0,90	4	38	12	51
69	ALDACTONE S.C.TABL 20X100MG	CB	0,07	0,90	4	29	14	47
1143	LOCABIOTAL INH SOL 1% 5ML+SET	CB	0,07	0,90	4	45	10	57
521	DAKTODOR CR.EXT.US (2+1)% 15G	CB	0,07	0,90	4	58	19	81
1410	OCULOTECT EYE SOL 20PIPX20MG/0,4ML	CB	0,07	0,90	4	30	21	51
544	DEPAKINE GR.TABL 40X200MG	CB	0,07	0,90	4	36	10	48
339	BUSCOPAN S.C.TAB 40X10MG (BLIST 2X20)	CB	0,07	0,90	4	35	29	71
510	DACRIOGEL EYE GEL 0,3% 20X0,5G	CB	0,07	0,90	4	42	19	68
2258	ZOVIRAX CREAM 5% 2G	CB	0,07	0,90	4	57	18	79
847	FUCIDIN OINT 2% 15G	CB	0,07	0,90	4	33	8	47
342	BUSCOPAN-PLUS TABL 20X(10+500)MG	CB	0,07	0,90	4	42	19	63
1459	OTRIVIN-MOIST NAS.DR 0,05% 10ML	CB	0,07	0,90	4	81	40	122
1409	OCULOSAN COLL (0,005+0,02)% 10ML	CB	0,07	0,90	4	60	18	81
1470	PANADOL EFF TABL 16X500MG	CB	0,07	0,90	4	63	37	98
556	DEPON-C EFF TABL 2X10X(330+200)MG	CB	0,07	0,90	4	64	23	94
421	CILROTON OR.SOL 200MLX1MG/ML	CB	0,07	0,90	4	35	13	51
210	ATARAX OR.SOL 150MLX10MG/5ML	CB	0,07	0,90	4	61	20	90
338	BUSCOPAN F.S.C.TABL 20X10MG	CB	0,07	0,90	4	76	45	118
410	CHOLEDYL SYR 200MLX62,5MG/5ML	CB	0,07	0,90	4	42	19	65
630	DULCOLAX SUPP 10X10MG (FOIST 2X5)	CB	0,07	0,90	4	35	6	40

ID	ΕΙΔΟΣ	ABC	LEAD	ΠΟΣΟΣΤΟ	ΠΕΡΙΟΔΟΣ	EOQ	Safety Stock	Smax
			TIME (ΜΗΝΕΣ)					
297	BETNOVATE CREAM 0,1% 25G	CB	0,07	0,90	4	57	24	83
727	EVIOL-A SOF CAPS 20X50MG	CB	0,07	0,90	4	55	15	74
1897	SYNALAR-OTIC EAR SOL 5ML	CB	0,07	0,90	4	45	15	65
1020	ISOPTIN F.C.TABL 30X40MG	CB	0,07	0,90	4	102	29	134
1908	T-4 TABL 30X175MCG	CB	0,07	0,90	4	78	10	93
1976	THYRO-4 TABL 100X0,1MG	CB	0,07	0,90	4	31	12	43
1490	PENSORDIL SUBL TABL 40X5MG	CB	0,07	0,90	4	71	14	91
637	DUPHASTON F.C.TABL 20X10MG	CB	0,07	0,90	4	33	13	48
208	ATARAX F.C.TABL 25X25MG	CB	0,07	0,90	4	59	14	78
299	BETNOVATE SCALP 0,1% 50ML	CB	0,07	0,90	4	36	8	48
1910	T-4 TABL 30X25MCG	CB	0,07	0,90	4	86	22	116
2156	VOLTAREN SUPP 10X50MG	CB	0,07	0,90	4	45	12	59
1359	NIFLAMOL CAPS 20X250MG	CB	0,07	0,90	4	50	11	63
1975	THILOGEL EYE GEL 0,3% 10G	CB	0,07	0,90	4	30	10	41
1744	SAROTEN DRAG 50X25MG	CB	0,07	0,90	4	43	18	64
256	BACTRIMEL TABL 10X960MG FORTE	CB	0,07	0,90	4	43	12	60
201	ASPIRIN-100 E.C.TABL 30X100MG	CB	0,07	0,90	4	85	21	108
142	ANTIBACTER SOL 1% 160G FORTE	CB	0,07	0,90	4	63	17	86
514	DAKTARIN OR.GEL 2% 40G	CB	0,07	0,90	4	33	8	41
975	IMPORTAL OR.SACH 20X10G	CB	0,07	0,90	4	28	9	41
288	BETADINE SURG SCRUB 7,5% 100ML	CB	0,07	0,90	4	88	21	119
758	FELDENE DISP TABL 10X20MG	CB	0,07	0,90	4	31	10	41
2126	VIBROCIL-S GEL 12G	CB	0,07	0,90	4	51	31	84
1972	THERMOVAL DISPLAY	CB	0,07	0,90	4	33	33	73
1755	SENSODYNE GENTLE WHITENING PASTA 50ML	CB	0,07	0,90	4	42	37	81
106	ALTERNA FREE COLOPLAST ΣΑΚΟΣ 12836	CB	0,07	0,90	4	55	63	107
1707	ROIPLON GEL 5% 100G	CB	0,07	0,90	4	29	6	37
1159	LOMUDAL EYE DR 2% 10ML	CB	0,07	0,90	4	30	10	45
1022	ISOPTO-CARPINE COLL 2% 15ML	CB	0,07	0,90	4	39	10	52
895	GLYCERIN/ZARBIS SUPP 10X2,4G ADULT	CB	0,07	0,90	4	82	27	108
202	ASPIRIN-C EFF TABL 10X(400+240)MG	CB	0,07	0,90	4	63	71	125
1961	TESTOVIRON AMP 1X250MG/1ML DEPOT	CB	0,07	0,90	4	38	22	59

ID	ΕΙΔΟΣ	ABC	LEAD	ΠΟΣΟΣΤΟ	ΠΕΡΙΟΔΟΣ	EOQ	Safety Stock	Smax
			TIME (ΜΗΝΕΣ)					
1477	PANWARFIN TABL 20X5MG	CB	0,07	0,90	4	75	12	88
870	GANTIL SUSP 125MLX10MG/5ML	CB	0,07	0,90	4	32	22	59
564	DERMAPLAST UNIVERSAL HARTMAN x40 PLAST	CB	0,07	0,90	4	68	35	112
2128	VIDILAC EYE DR 0,32% 10ML	CB	0,07	0,90	4	30	10	39
907	GUTTALAX LIQUID 15MLX7,5MG/ML	CB	0,07	0,90	4	58	25	89
951	HYDROCORTISONE TABL 30X20MG	CB	0,07	0,90	4	29	9	41
328	BRUFEN S.C.TABL 24X400MG	CB	0,07	0,90	4	34	10	44
108	ALUDROX CHW TABL 60X(233+83,46)MG	CB	0,07	0,90	4	37	12	51
1258	MILK-OF-MAGNESIA LIQ 340MLX425MG/5M	CB	0,07	0,90	4	52	12	75
382	CATAPRESAN TABL 30X0,150MG	CB	0,07	0,90	4	53	13	72
1599	PROPIOSALIC SOL (0,05+2)% 30ML	CB	0,07	0,90	4	54	15	73
259	BAMBAKI HARTMANN 100GR	CB	0,07	0,90	4	97	47	150
916	HALCION TABL 10X0,25MG	CB	0,07	0,90	4	63	12	81
1249	MICROFER CAPS 30X150MG	CB	0,07	0,90	4	46	11	61
2027	TRAVOGEN CREAM 1% 15G	CB	0,07	0,90	4	29	8	41
1311	MUCOTHIOL SYR 200MLX100MG/5ML PED	CB	0,07	0,90	4	30	13	44
2190	X-PREP SYR 75MLX10MG/5ML	CB	0,07	0,90	4	31	8	43
843	FUCIDIN COLL VISCOUS 1% 5G	CB	0,07	0,90	4	32	20	49
937	HIPNOSEDON F.C.TABL 30X1MG	CB	0,07	0,90	4	45	12	61
751	F.M.L. COLL 0,1% 5ML	CB	0,07	0,90	4	29	8	40
2022	TRANXENE CAPS 30X5MG	CB	0,07	0,90	4	41	16	62
1868	STERILUX 15x30cm ΓΑΖΕΣ	CB	0,07	0,90	4	81	44	141
610	DOGMATYL CAPS 24X50MG	CB	0,07	0,90	4	29	9	40
1038	KAWASUMI 27G	CB	0,07	0,90	4	55	72	116
1880	STUGERON CAPS 20X75MG FORTE	CB	0,07	0,90	4	35	14	55
1195	MADECASSOL OINT 1% 10G	CB	0,07	0,90	4	35	17	55
1869	STERILUX 36x40cm ΓΑΖΕΣ	CB	0,07	0,90	4	54	30	96
1572	PRIMPERAN TABL 20X10MG (BLIST 1X20)	CB	0,07	0,90	4	54	14	72
950	HYDERGINE SOL 15MLX1MG/ML	CB	0,07	0,90	4	40	16	59
59	AEROLIN SYR 150MLX2MG/5ML	CB	0,07	0,90	4	33	14	50
390	CELESTODERM-V CREAM 0,1% 15G	CB	0,07	0,90	4	36	13	52
75	ALGOFREN SYR 150MLX100MG/5ML	CB	0,07	0,90	4	31	15	52

ID	ΕΙΔΟΣ	ABC	LEAD	ΠΟΣΟΣΤΟ	ΠΕΡΙΟΔΟΣ	EOQ	Safety Stock	Smax
			TIME (ΜΗΝΕΣ)					
1598	PROPIOSALIC OINT (0,05+3)% 15G	CB	0,07	0,90	4	40	17	58
198	ASPIRIN TABL 20X100MG PED	CB	0,07	0,90	4	62	20	84
1161	LONALGAL TABL 10X(30+500)MG	CB	0,07	0,90	4	38	12	50
2161	WATER-FOR-INJ/DEMO AMP PL 1X10ML	CB	0,07	0,90	4	92	78	167
1521	PIC ΣΥΡΙΓΓΑ 20ML 21G	CB	0,07	0,90	4	60	75	125
1519	PIC ΣΥΡΙΓΓΑ 10 ML 21G	CB	0,07	0,90	4	46	39	90
2162	WATER-FOR-INJ/DEMO AMP PL 1X5ML	CB	0,07	0,90	4	34	47	69
1807	SOD.CHLORIDE/DEMO AMP PL 0,9% 1X5ML	CB	0,07	0,90	4	31	54	91
401	CETROTIDE VIAL 1X0,25MG+1 PF.SYR/ML	CC	0,07	0,95	1	3	7	10
1324	MYFORTIC F.C.TABL 120X360MG	CC	0,07	0,95	1	0	1	2
820	FORADIL INH SOL 12MCGX100DOSE (EX-VALVE)	CC	0,07	0,95	1	4	3	6
1721	SALAGEN F.C.TABL 84X5MG (BLIST 6X14)	CC	0,07	0,95	1	2	3	5
930	HEPATITIS B IMMUNOGLOBULIN P 1 VIAL X 5ML	CC	0,07	0,95	1	0	1	1
1851	STALEVO F.C.TAB 30X(200+50+200)MG BOTTLE (HDPE)	CC	0,07	0,95	1	3	3	7
10	ACCU-CHEK AVIVA + KIT 50 STRIPS + ΣΥΣΚΕΥΗ	CC	0,07	0,95	1	5	9	15
853	FUNGO CAPS 7X200MG (BLIST 1X7)	CC	0,07	0,95	1	3	4	7
2056	UFT CAPS 36X(100+224)MG (BLIST 12X3)	CC	0,07	0,95	1	1	3	4
1343	NEORECORMON 4000 A	CC	0,07	0,95	1	0	1	2
2194	YENTREVE GR.CAPS 56X40MG	CC	0,07	0,95	1	2	2	5
1585	PROCEF TABL 12X250MG	CC	0,07	0,95	1	7	6	14
1290	MODIODAL TABL 30X100MG	CC	0,07	0,95	1	2	4	6
698	EPI INTIALX1FL X1,5ML 1FLX2,5ML	CC	0,07	0,95	1	0	2	2
2180	XENETIX INJ 50MLX300MGI/ML	CC	0,07	0,95	1	6	5	12
668	ELKOSTOP GR.CAPS 28X20MG FOIL	CC	0,07	0,95	1	5	4	10
431	CLARIPEN F.C.TABL 14X500MG	CC	0,07	0,95	1	6	7	14
705	EPREX VIAL 4X40000IU/ML	CC	0,07	0,95	1	0	1	1
1768	SEREVENT-DISKUS INH PD 50MCGX60DOSE	CC	0,07	0,95	1	5	4	9
812	FLUSENIL CAPS 7X150MG	CC	0,07	0,95	1	3	6	10
1653	REGAINE SOL EXT.US 5% 60ML	CC	0,07	0,95	1	5	6	13
2076	VALTRES F.C.TABL 10X500MG	CC	0,07	0,95	1	6	6	12
82	ALLERGOPHARM MAINT SET(MITES) INJ.SUSP 1X4,5ML	CC	0,07	0,95	1	0	1	1
2253	ZOMETA CS.SOL VIAL 1X4MG/5ML	CC	0,07	0,95	1	0	2	2

ID	ΕΙΔΟΣ	ABC	LEAD	ΠΟΣΟΣΤΟ	ΠΕΡΙΟΔΟΣ	EOQ	Safety Stock	Smax
			TIME (ΜΗΝΕΣ)					
756	FARMORUBICIN LY INJ 50MG IV	CC	0,07	0,95	1	2	8	10
96	ALPHA-D3 CAPS SOFT 100X0,5MCG	CC	0,07	0,95	1	5	6	12
33	ACTRAPID-PENFILL INJ 5X3MLX100IU/ML	CC	0,07	0,95	1	4	6	11
2247	ZOFRON F.C.TABL 15X8MG	CC	0,07	0,95	1	1	4	5
703	EPREX PF.SYR 1X1MLX40000IU/1ML	CC	0,07	0,95	1	0	2	2
1650	REFERAN OR.SACH 30X1500MG	CC	0,07	0,95	1	2	4	7
1353	NEURONTIN F.C.TABL 50X600MG	CC	0,07	0,95	1	4	5	9
2181	XENETIX INJ 50MLX350MGI/ML	CC	0,07	0,95	1	5	8	14
1699	RITARDO FOSF 1 FL X 4,5ML	CC	0,07	0,95	1	0	2	3
1857	STALORAL ORAL INITIAL INJ 4X10ML	CC	0,07	0,95	1	0	1	2
2058	ULTRAVIST-300 VIAL 100ML	CC	0,07	0,95	1	2	4	7
173	ARCOXIA F.C.TABL 14X60MG	CC	0,07	0,95	1	6	5	12
331	BUDENOFALK E.C.CAPS 20X3MG	CC	0,07	0,95	1	4	5	9
1587	PROCORALAN F.C.TABL 56X7,5MG (PVCAL)	CC	0,07	0,95	1	2	5	7
1698	RITARDO ALLU FL 1X4,5ML	CC	0,07	0,95	1	0	2	2
347	BYETTA PF.PEN 1X1,2MLX5MCG/20ML	CC	0,07	0,95	1	1	2	3
1342	NEORECORMON 10000	CC	0,07	0,95	1	0	1	1
2117	VIAGRA TABL 4X25MG	CC	0,07	0,95	1	4	19	25
1435	ONE-ALPHA DROPS 20MLX2MCG/ML	CC	0,07	0,95	1	2	2	4
1169	LOPROC E.C. CAPS 20MG/CAP BTX14	CC	0,07	0,95	1	6	8	15
2235	ZITHROMAX SUSP 37,5MLX200MG/5ML	CC	0,07	0,95	1	7	9	17
110	ALVESCO INH SOL 160MCGX60DOSE	CC	0,07	0,95	1	4	4	9
859	FUNGUSTATIN CAPS 7X100MG	CC	0,07	0,95	1	4	4	10
84	ALLERGOPHARM SUBLINGUAL TREAT SET ORAL SOL 4X6	CC	0,07	0,95	1	0	1	2
241	AVELOX F.C.TABL 7X400MG	CC	0,07	0,95	1	4	5	9
493	CREON-25001 E.C.CAPS 50X300MG (HDPE)	CC	0,07	0,95	1	6	5	12
1320	MYCOMYCEN NAIL LAQUER 8% 6G W/W	CC	0,07	0,95	1	4	4	9
1279	MIRCERA PF.SYR 1X150MCG/0,3ML	CC	0,07	0,95	1	0	1	1
823	FORMOPEN INH BL 30X12MCG/DOSE+(ΘHKH)	CC	0,07	0,95	1	4	5	9
1636	REBIF-132 4X132MCGX1,5ML(44MCG/0,5ML) CART	CC	0,07	0,95	1	0	1	1
412	CIALIS F.C.TABL 4X10MG	CC	0,07	0,95	1	3	5	8
679	EMSELEX PR.TABL 28X15MG	CC	0,07	0,95	1	2	4	6

ID	ΕΙΔΟΣ	ABC	LEAD	ΠΟΣΟΣΤΟ	ΠΕΡΙΟΔΟΣ	EOQ	Safety Stock	Smax
			TIME (ΜΗΝΕΣ)					
2260	ZOVIRAX DISP TABL 35X800MG	CC	0,07	0,95	1	2	3	5
193	ASCENSIA CONTOUR + KIT x 50 STRIPS	CC	0,07	0,95	1	5	13	19
2087	VASEXTEN C.R.CAPS 28X20MG	CC	0,07	0,95	1	4	4	9
1455	OSTIFIX NAS.SP 4MLX100IUx28DOSE	CC	0,07	0,95	1	3	3	6
1537	PNEUMOVAX VIAL 1X0.5ML	CC	0,07	0,95	1	3	13	16
1228	MERCAPTAMINE HCL 0,55% COLL	CC	0,07	0,95	1	3	10	13
1006	INVEGA PR.TABL 28X3MG (BLIST PVC/PCTFE/ALU)	CC	0,07	0,95	1	1	2	3
325	BRONCHO-VAXOM CAPSX30 ADULT	CC	0,07	0,95	1	5	9	16
678	EMLA CREAM (2,5+2,5)% 5X5G+12DRES	CC	0,07	0,95	1	6	7	14
1767	SEREVENT AER INH 25MCGX120DOSE+SYSK	CC	0,07	0,95	1	4	4	8
1757	SEPROC F.C.TABL 28X20MG (PVC/ALU)	CC	0,07	0,95	1	5	4	9
2264	ZOVIRAX TABL DISP BT 35X800MG	CC	0,07	0,95	1	2	4	6
2101	VENOMENHAL WASP 6X120MG	CC	0,07	0,95	1	0	1	1
1390	NOVOFINE 31G 6MM x100 ΒΕΛΟΝΕΣ	CC	0,07	0,95	1	7	6	14
1406	OBUSONID NAS.SP 10MLX100MCGX200DOSE	CC	0,07	0,95	1	6	4	11
796	FLIXOTIDE-DISKUS INH PD 250MCGX60DOSE	CC	0,07	0,95	1	5	4	10
1238	METVIX CREAM 160MG/1G 2G	CC	0,07	0,95	1	0	1	2
1965	TEVANATE TABL 4X70MG (BLIST PVC/ALU 1X4)	CC	0,07	0,95	1	3	2	6
413	CIALIS F.C.TABL 4X20MG	CC	0,07	0,95	1	3	5	8
1075	LAMICTAL TABL 30x200MG	CC	0,07	0,95	1	2	5	6
1333	NARAMIG F.C.TABL 4X2,5MG	CC	0,07	0,95	1	7	9	16
651	EBIXA OR.DR 50GX10MG/G	CC	0,07	0,95	1	1	2	3
85	ALLERGOVIT TREATMENT (INITIAL) INJ.SUSP 2X3ML	CC	0,07	0,95	1	0	1	2
508	CYSTAGON 100 CAPS 50MG	CC	0,07	0,95	1	1	6	7
454	CO-DALZAD F.C.TABL 14X(160+25)MG	CC	0,07	0,95	1	7	7	15
1501	PERIOCHIP DENT.INS 2X2,5MG	CC	0,07	0,95	1	2	4	6
1814	SOLIAN TABL 30X100MG	CC	0,07	0,95	1	3	6	11
2224	ZIDROLIN CR.CAPS 20X0,4MG (BLIST PVC/ALU)	CC	0,07	0,95	1	7	7	14
1255	MIFLONIDE INH CAPS 60X400MCG	CC	0,07	0,95	1	5	5	11
1003	INTRONA VIAL 1X10MIU/ML	CC	0,07	0,95	1	1	5	6
1527	PLACOL F.C.TABL 30X20MG	CC	0,07	0,95	1	4	3	7
1380	NORMOTHERIN F.C.TABL 30X20MG	CC	0,07	0,95	1	4	3	7

ID	ΕΙΔΟΣ	ABC	LEAD	ΠΟΣΟΣΤΟ	ΠΕΡΙΟΔΟΣ	EOQ	Safety Stock	Smax
			TIME (ΜΗΝΕΣ)					
1012	IOPAMIRO-300 AMP 1X50ML	CC	0,07	0,95	1	4	4	9
1695	RISPERDAL OR.SOL 100MLX1MG/ML	CC	0,07	0,95	1	2	2	4
1200	MAGNESIUM/SANDOZ EFF TABL 40X243MG	CC	0,07	0,95	1	7	7	15
1608	PROTOPIC OINT 0,03% 30G	CC	0,07	0,95	1	3	3	6
411	CHOLESTAGEL F.C.TABL 180X625MG	CC	0,07	0,95	1	1	2	2
1624	QUESTRAN SACH 50X4G	CC	0,07	0,95	1	5	5	11
1765	SERETIDE-INH (25+250)MCGX120DOSE	CC	0,07	0,95	1	1	2	4
644	DUROGESIC-TTS 5X75MCG/HR	CC	0,07	0,95	1	1	2	3
732	EXELON CAPS 28X6MG	CC	0,07	0,95	1	2	4	6
2055	UFEXIL C.TABL 10X500MG	CC	0,07	0,95	1	6	9	16
1737	SANDIMMUN-NEORAL SOF CAPS 50X25MG	CC	0,07	0,95	1	2	5	8
2044	TRINIPATCH-TTS 30X5MG/24HR	CC	0,07	0,95	1	6	2	8
1224	MENOGON AMP 5X(75+75)IU/AMP	CC	0,07	0,95	1	2	8	9
1739	SANDIMMUN-NEORAL SOL 50MLX500MG/5ML	CC	0,07	0,95	1	1	1	2
1693	RISPERDAL F.C.TABL 20X3MG	CC	0,07	0,95	1	2	3	5
3	ABILIFY TABL 28X30MG	CC	0,07	0,95	1	1	1	2
348	BYETTA PF.PEN 1X2,4MLX10MCG/40ML	CC	0,07	0,95	1	1	1	2
673	ELOXATIN CS.SOL VIAL 1X100MGX20ML (5MG/ML)	CC	0,07	0,95	1	0	1	1
1551	PRAVALIP TABL 28X20MG (BLIST 2X14)	CC	0,07	0,95	1	4	7	12
1511	PHARMALGEN COMMON WASP INJ.SOL 4X100	CC	0,07	0,95	1	0	1	1
219	ATROST F.C.TABL 14X40MG	CC	0,07	0,95	1	3	3	6
2077	VALTRES F.C.TABL 21X1000MG	CC	0,07	0,95	1	1	1	2
1319	MYCAZOLE EFF TABL 7X200MG (FOIL STRIP 1X7)	CC	0,07	0,95	1	1	4	6
1231	MESTINON TABL150X6	CC	0,07	0,95	1	1	2	3
12	ACCU-CHEK COMPACT + KIT 50 STRIPS + ΣΥΣΚΕΥΗ	CC	0,07	0,95	1	3	6	9
366	CARBOPLAN VIAL 1X450MG/45ML	CC	0,07	0,95	1	0	1	2
1639	REBETOL CAPS 168x200MG	CC	0,07	0,90	1	0	0	0
1381	NORMOTHERIN F.C.TABL 30X40MG	CC	0,07	0,90	1	2	2	4
1603	PROSTIN-VR AMP 5X0,5MG/ML	CC	0,07	0,90	1	0	1	1
1483	PEGINTRON PREFILL PEN 100MCG	CC	0,07	0,90	1	0	0	0
73	ALFURAL PR.TABL 30X10MG	CC	0,07	0,90	1	3	5	8
1251	MICROFINE BD 31G 5MM x100 ΒΕΛΟΝΕΣ	CC	0,07	0,90	1	7	4	12

ID	ΕΙΔΟΣ	ABC	LEAD	ΠΟΣΟΣΤΟ	ΠΕΡΙΟΔΟΣ	EOQ	Safety Stock	Smax
			TIME (ΜΗΝΕΣ)					
1831	SOMATULINE-AUTO-GEL PF.SYR 1X60MG	CC	0,07	0,90	1	0	0	0
309	BIVORILAN F.C.TABL 10X500MG	CC	0,07	0,90	1	5	6	9
1668	REPEVAX PR.SYR 1X0,5ML+2NEED	CC	0,07	0,90	1	3	3	6
1684	RIFAGEN CAPS 14X100MG	CC	0,07	0,90	1	2	3	5
708	ERYBENZ GEL (5+3)% 2X20G+1 EMPTY JAR	CC	0,07	0,90	1	2	4	7
1590	PROCYTHOL TABL 50X5MG (BLIST 5X10)	CC	0,07	0,90	1	4	4	8
169	ARAVA F.C.TABL 30X10MG	CC	0,07	0,90	1	1	1	2
221	ATROST F.C.TABL 28X40MG (STRIP 2X14)	CC	0,07	0,90	1	1	3	4
1393	NOVONORM TABL 120X0,5MG	CC	0,07	0,90	1	3	2	6
1187	LYRICA HARD CAPS 56X25MG	CC	0,07	0,90	1	4	4	8
1475	PANCORAN-TTS 30X10MG/24HR	CC	0,07	0,90	1	5	2	7
1488	PENOPRIL TABL 30X(20+12,5)MG	CC	0,07	0,90	1	5	3	9
1074	LAMICTAL TABL 30X50MG	CC	0,07	0,90	1	4	4	7
970	IMIGRAN SYR 2X6MG/0,5ML+AUTOINJECT	CC	0,07	0,90	1	2	1	3
1605	PROTAPHANE-PENFILL INJ 5X3MLX100IU/ML	CC	0,07	0,90	1	2	3	6
988	INFANRIX-TETRA PF.SYR 1X0,5ML/DOSE	CC	0,07	0,90	1	3	4	7
2100	VENOMENHAL INJ 6X120MG	CC	0,07	0,90	1	0	1	1
2242	ZODATRON F.C.TABL 15X8MG	CC	0,07	0,90	1	1	1	2
176	AREGEN CREAM 1% 30G	CC	0,07	0,90	1	2	2	4
1464	OVAPAC CS.SOL VIAL 1X30MG/5ML	CC	0,07	0,90	1	0	2	3
1194	MAC-CHECK ANATS ΠΙΕΣΟΜΕΤΡΟ MODEL 501	CC	0,07	0,90	1	4	4	9
747	EXTRASTATIN F.C.TABL 30X40MG	CC	0,07	0,90	1	2	3	5
1391	NOVOFLON CAPS 7X150MG (BL 1X7)	CC	0,07	0,90	1	2	3	5
1281	MIRCERA INJ.SOL 250MCG/0,3ML PF.SYR BTx1PF.SYR	CC	0,07	0,90	1	0	0	0
1776	SEROR F.C.TABL 28X40MG (BLIST 4X7)	CC	0,07	0,90	1	3	3	6
1536	PNEUMO-23 PF.SYR 1X25MCG/0,5ML	CC	0,07	0,90	1	5	15	20
571	DEXAMETHASONE/ROSEMONT OR.SOL 150MLX2MG/5ML	CC	0,07	0,90	1	1	2	4
1722	SALBUNOVA AER INH 100MCGX200D+AUTOH	CC	0,07	0,90	1	5	3	9
1008	INVEGA PR.TABL 28X9MG (BLIST PVC/PCTFE/ALU)	CC	0,07	0,90	1	0	1	1
1062	KYTRIL F.C.TABL 5X2MG	CC	0,07	0,90	1	1	1	2
1069	LAIS LOFARMA 2dCRP PAR.MANT	CC	0,07	0,90	1	0	1	1
1366	NITRONG-TTS 30X10MG/24HR	CC	0,07	0,90	1	4	3	8

ID	ΕΙΔΟΣ	ABC	LEAD	ΠΟΣΟΣΤΟ	ΠΕΡΙΟΔΟΣ	EOQ	Safety Stock	Smax
			TIME (ΜΗΝΕΣ)					
1371	NOLVADEX C.TABL 30X20MG	CC	0,07	0,90	1	7	3	10
947	HUMULIN-NPH CART 5X3MLX100IU/ML	CC	0,07	0,90	1	2	3	6
1833	SONO-VUE VIAL 1X8MCG/ML+SYR 5ML+SET	CC	0,07	0,90	1	1	1	2
95	ALOXI VIAL 1X250MCG/5ML	CC	0,07	0,90	1	1	2	3
1434	ONDAMETON F.C.TABL 15X8MG	CC	0,07	0,90	1	1	2	2
750	EZIPOL GR.CAPS 28X20MG (BLIST 4X7)	CC	0,07	0,90	1	3	4	7
189	ASACOL ENEMA 7X100MLX4G	CC	0,07	0,90	1	2	2	4
191	ASACOL SUPP 20X500MG	CC	0,07	0,90	1	3	5	9
1337	NAVELBINE VIAL 1X50MG/ML	CC	0,07	0,90	1	0	1	2
697	EPAXAL PF.SYR 1X0,5ML	CC	0,07	0,90	1	2	3	6
2041	TRILEPTAL SUSP 250MLX60MG/ML	CC	0,07	0,90	1	2	2	4
26	ACT-HIB LY INJ 10MCG/0,5ML+SYR IM	CC	0,07	0,90	1	4	4	9
1771	SEROQUEL F.C.TABL 30X300MG (BLIST 3X10)	CC	0,07	0,90	1	1	1	2
139	ANDROCUR TABL 50X50MG (BLIST 5X10)	CC	0,07	0,90	1	1	2	3
1044	KEPPRA OR.SOL 300MLX100MG/ML+SYR	CC	0,07	0,90	1	1	1	2
1429	OMNISCAN VIAL 1X20MLX287MG/ML	CC	0,07	0,90	1	1	2	3
1672	REQUIP XL PR.TAB 28X4MG	CC	0,07	0,90	1	1	2	3
1060	KWAI	CC	0,07	0,90	1	6	11	18
2262	ZOVIRAX TABL 25X200MG	CC	0,07	0,90	1	6	6	13
948	HUMULIN-REG CART 5X3MLX100IU/ML	CC	0,07	0,90	1	2	2	5
734	EXELON OR.SOL 50MLX2MG/ML	CC	0,07	0,90	1	1	2	3
1252	MICROFINE BD 31G 8MM x100 ΒΕΛΟΝΕΣ	CC	0,07	0,90	1	5	3	8
1383	NORPROLAC TABL 30X150MCG	CC	0,07	0,90	1	1	2	3
586	DIERTINA TABL 30X6MG	CC	0,07	0,90	1	6	5	11
506	CYNT F.C.TABL 20X0,30MG	CC	0,07	0,90	1	5	3	9
1	ABILIFY OR.SOL 150MLX1MG/ML	CC	0,07	0,90	1	0	1	2
2072	VAGIFEM VAG TABL 15X25MCG 3X5APPLIC	CC	0,07	0,90	1	5	7	12
1384	NORPROLAC TABL 30X75MCG	CC	0,07	0,90	1	2	2	4
1361	NITRODYL-TTS 30X10MG/24HR	CC	0,07	0,90	1	4	3	7
1215	MEDISENSE PRECISION XTRA PLUS X50 TAINIES	CC	0,07	0,90	1	2	5	6
1889	SUPREFACT VIAL 2X7MLX1MG/ML	CC	0,07	0,90	1	2	2	4
1688	RINOSTER NAS.SP 10MLX100MCGX200DOSE	CC	0,07	0,90	1	3	3	7

ID	ΕΙΔΟΣ	ABC	LEAD	ΠΟΣΟΣΤΟ	ΠΕΡΙΟΔΟΣ	EOQ	Safety Stock	Smax
			TIME (ΜΗΝΕΣ)					
2188	XOZAL OR.DR 20MLX5MG/ML	CC	0,07	0,90	1	6	4	12
2197	ZADITEN EYE DR 20X0,4MLX0,25MG/ML	CC	0,07	0,90	1	6	4	11
755	FARLIPID OR.EMUL 300MLX(390+265)MG/5ML	CC	0,07	0,90	1	2	3	5
234	AVAMYS NAS.SP 27,5MCGX120DOSE	CC	0,07	0,90	1	4	4	9
833	FOSTER INH SOL (100+6)MCGX120DOSE (EX-VALVE)	CC	0,07	0,90	1	1	2	3
627	DROLL EAR SOL SD 20X1MG/0,5ML	CC	0,07	0,90	1	5	5	11
526	DALACIN-C VAG CREAM 2% 40G+7APPL	CC	0,07	0,90	1	5	5	11
144	ANTICHOL F.C.TABL 30X20MG	CC	0,07	0,90	1	2	3	5
1028	IVORMAX PF.SYR 2X7500AXA/0,3ML	CC	0,07	0,90	1	3	7	11
877	GEODON CAPS 56X80MG	CC	0,07	0,90	1	0	0	0
7	ACAROID B MAINT SET INJ SUSP 1X3ML	CC	0,07	0,90	1	0	1	1
442	CLIMYCEN VAG CREAM 2% 40G+7APPL	CC	0,07	0,90	1	5	5	10
1839	SPECTRACEF F.C.TABL 10X400MG	CC	0,07	0,90	1	1	2	4
1047	KESTINE F.C.TABL 20X20MG (BLIST 2X10)	CC	0,07	0,90	1	3	4	8
803	FLUCODRUG CAPS BT 7X100 MG	CC	0,07	0,90	1	2	2	5
1730	SALOPYRINE TABL 50X500MG	CC	0,07	0,90	1	6	5	11
1165	LOPID C.TABL 30X600MG	CC	0,07	0,90	1	6	5	12
64	AGGRENOX C.R.CAPS 60X(200+25)MG	CC	0,07	0,90	1	3	2	6
5	ABSEAMED PF.SYR 6X10000IU/1,0ML	CC	0,07	0,90	1	0	0	0
1899	SYSCOR F.C.TABL 30X10MG	CC	0,07	0,90	1	4	3	7
1634	RASILEZ-HCT F.C.TABL 28X(300+12,5)MG BLISTER (PCTFE/	CC	0,07	0,90	1	1	3	4
2068	URPEM EYE DR 30SDCX0,1MG/0,4ML	CC	0,07	0,90	1	4	3	8
2009	TOPISTIN F.C.TABL 10X500MG	CC	0,07	0,90	1	3	6	9
1538	PNEUMO-VAX 23 1VIALX25MG	CC	0,07	0,90	1	1	6	7
1041	KENTERA-TTS 8X3,9MG/24HR	CC	0,07	0,90	1	1	2	3
1481	PARLODEL TABL 30X2,5MG	CC	0,07	0,90	1	6	3	9
1288	MIZOLLEN S.R.F.C.TABL 30X10MG	CC	0,07	0,90	1	4	5	10
220	ATROST F.C.TABL 28X20MG (STRIP 2X14)	CC	0,07	0,90	1	1	4	6
414	CIBACEN F.C.TABL 14X10MG	CC	0,07	0,90	1	6	3	11
1081	LANEX E.C.CAPS 14X20MG	CC	0,07	0,90	1	3	3	6
322	BREXIN SACH 20X20MG	CC	0,07	0,90	1	5	4	9
533	DARONDA LY INJ 1X3,75MG/2ML+SET	CC	0,07	0,90	1	0	1	1

ID	ΕΙΔΟΣ	ABC	LEAD	ΠΟΣΟΣΤΟ	ΠΕΡΙΟΔΟΣ	EOQ	Safety Stock	Smax
			TIME (ΜΗΝΕΣ)					
1188	LYRICA HARD CAPS 56X300MG	CC	0,07	0,90	1	0	1	2
1915	TABRIN C.TABL 16X200MG	CC	0,07	0,90	1	3	5	9
471	CONCERTA PR.TABL 30X36MG (ΛΕΥΚΑ)	CC	0,07	0,90	1	1	1	2
1984	TICLODONE F.C.TABL 20X250MG	CC	0,07	0,90	1	6	3	10
1916	TADIM INH SOL VIAL 30X1MIU/VIAL	CC	0,07	0,90	1	0	1	1
133	ANAPEN 1PR SYR 150MCG 0,3ML	CC	0,07	0,90	1	1	2	3
677	EMEND CAPS 1X125MG+2X80MG	CC	0,07	0,90	1	1	1	2
247	AZARGA EYE.DR.SUS (10+5)MG/ML 1X5ML BOTTLE (LDP	CC	0,07	0,90	1	2	5	7
266	BECLONEB INH SUSP VIAL 20X2MLX800MCG/2ML	CC	0,07	0,90	1	2	3	5
976	IMPORTAL OR.SOL 500MLX3,333G/5ML	CC	0,07	0,90	1	6	4	11
1591	PROGRAF CAPS 30X0,5MG	CC	0,07	0,90	1	1	1	3
2278	OINOΠNEYMA ΚΑΘΑΡΟ 430ML-ΛΑΣΚΑΡΙΔΗΣ	CC	0,07	0,90	1	6	12	20
1750	SEDACID GR.TABL 28X20MG (HDPE)	CC	0,07	0,90	1	1	3	5
154	APRADIL GR.CAPS 28X30MG (BLIST 4X7)	CC	0,07	0,90	1	1	2	4
1077	LAMISIL CUT SPRAY 1% 30ML+PUMP	CC	0,07	0,90	1	4	5	10
263	BAYPRESS TABL 30X10MG	CC	0,07	0,90	1	5	3	8
470	CONCERTA PR.TABL 30X18MG (KITPINA)	CC	0,07	0,90	1	1	1	2
566	DESFERAL INJ 10X500MG	CC	0,07	0,90	1	1	5	6
323	BREXIN TABL 20X20MG	CC	0,07	0,90	1	4	4	9
25	ACOMPLIA F.C.TABL 28X20MG (BLIST PVC/ALU)	CC	0,07	0,90	1	0	0	0
2273	ZYPREXA-VELOTAB DISP TABL 28X10MG	CC	0,07	0,90	1	0	1	1
1176	LOVATEX TABL 30X20MG	CC	0,07	0,90	1	2	2	4
14	ACCU-CHEK SOFTCLIX LANCETS X 100	CC	0,07	0,90	1	5	5	9
676	EMADINE EYE DR 0,05% 5ML	CC	0,07	0,90	1	4	3	8
1539	PNEUMOVAX-23 VIAL 1X0,5ML	CC	0,07	0,90	1	3	11	15
1626	QVAR-AUTOHALER FL 100MCGX200DOSE	CC	0,07	0,90	1	1	2	3
1918	TAMIFLU-HARD CAPS 10X75MG	CC	0,07	0,90	1	2	4	6
150	APIDRA PF.PEN 5X3MLX100IU/ML (SOLOSTAR)	CC	0,07	0,90	1	1	5	6
151	A-PLUS MAINTENANCE FL 1X5ML	CC	0,07	0,90	1	0	1	1
1242	MEZAVANT GR.PR.R.TA. 60X1200MG(BLISTER)	CC	0,07	0,90	1	0	1	2
628	DUAGEN CAPS 30X0,5MG	CC	0,07	0,90	1	1	2	4
287	BETADINE SURG SCRUB 7,5% 1000ML	CC	0,07	0,90	1	5	4	10

ID	ΕΙΔΟΣ	ABC	LEAD	ΠΟΣΟΣΤΟ	ΠΕΡΙΟΔΟΣ	EOQ	Safety Stock	Smax
			TIME (ΜΗΝΕΣ)					
2119	VIAGRA TABL 8X100MG	CC	0,07	0,90	1	0	1	1
1049	KETEK F.C.TABL 10X400MG	CC	0,07	0,90	1	1	2	3
1327	NALCROM 21 CAPS/100MG	CC	0,07	0,90	1	4	6	11
136	ANARTHRI OR.SACH 30X1,884(1,50)G	CC	0,07	0,90	1	3	2	5
1775	SEROQUEL XR PR TAB 30X400MG	CC	0,07	0,90	1	0	1	1
642	DUROGESIC-TTS 5X25MCG/HR	CC	0,07	0,90	1	1	2	3
1388	NOVOFINE 30G 6MM x100 ΒΕΛΟΝΕΣ	CC	0,07	0,90	1	3	3	6
321	BREXIN EFF TABL 20X20MG	CC	0,07	0,90	1	4	5	9
1782	SILKIS OINT 100GX3MCG/G	CC	0,07	0,90	1	1	2	3
798	FLIXOTIDE-NASULE AMP 28X400MCG/0,4M	CC	0,07	0,90	1	1	3	5
1154	LOMEXIN CREAM 2% 30G	CC	0,07	0,90	1	6	6	14
662	ELIDEL CREAM 1% 100G	CC	0,07	0,90	1	0	1	1
180	ARIXTRA PF.SYR 10X2,5MG/0,5ML	CC	0,07	0,90	1	0	1	2
1153	LOMEXIN AER TOP 25X30ML	CC	0,07	0,90	1	5	4	11
1407	OCTENISEPT SOL (0,1+2)% 250ML+ΨΕΚ	CC	0,07	0,90	1	7	6	14
1177	LOXITAN TABL 20X7,5MG	CC	0,07	0,90	1	5	5	10
1264	MINIRIN NAS.SP 2,5MLX10MCG	CC	0,07	0,90	1	2	4	7
901	GRANOCYTE PS.INJ 5X33,6MIU(263MCG)+5PF SYR SOLV	CC	0,07	0,90	1	0	0	0
1417	OLFOSONIDE NAS.SP 10MLX100MCGX200DOS	CC	0,07	0,90	1	2	2	4
2254	ZOMIGON F.C.TABL 3X2,5MG	CC	0,07	0,90	1	2	4	6
2270	ZYPREXA C.TABL 28X15MG	CC	0,07	0,90	1	0	1	1
296	BETATAPE PLAST 16X2,250MG	CC	0,07	0,90	1	1	2	3
581	DIAMOX SEQUELS 100 CAPS X 500 MG	CC	0,07	0,90	1	0	0	0
1111	LEVITRA F.C.TABL 4X20MG	CC	0,07	0,90	1	1	2	3
1139	LITHIOFOR C.R.TABL 30X660MG	CC	0,07	0,90	1	5	4	10
320	BREVOXYL CREAM 4% 40G	CC	0,07	0,90	1	6	5	12
1449	OSASTON TABL 4X70MG	CC	0,07	0,90	1	1	1	2
762	FENDRIX PF.SYR 0,5MLX20MCG+1NEED	CC	0,07	0,90	1	0	1	1
1822	SOLUDAMIN OR.SOL 10X10MLX1G	CC	0,07	0,90	1	5	6	12
2011	TOUCH IN + KIT 50 STRIPS + GLUCOSURE	CC	0,07	0,90	1	1	3	4
1875	STRATTERA CAPS 28X25MG (BLIST)	CC	0,07	0,90	1	0	2	2
741	EX-FORGE TABL FC 28X(160+5)	CC	0,07	0,90	1	1	4	5

ID	ΕΙΔΟΣ	ABC	LEAD	ΠΟΣΟΣΤΟ	ΠΕΡΙΟΔΟΣ	EOQ	Safety Stock	Smax
			TIME (ΜΗΝΕΣ)					
1122	LIORESAL INTRATHECAL 1 AMP X 10MG/5ML	CC	0,07	0,90	1	0	2	2
1057	KLARIFECT F.C.TABL 21X500MG	CC	0,07	0,90	1	1	2	3
245	AXELAN CUT SOL 5% 60ML	CC	0,07	0,90	1	1	3	4
1574	PRINIVIL TABL 30X5MG	CC	0,07	0,90	1	7	5	12
1205	MALARONE F.C.TABL 12X(250+100)MG (BLIST 1X12)	CC	0,07	0,90	1	1	1	2
498	CRINONE VAG GEL 8% 15APPL+1,125G	CC	0,07	0,90	1	1	2	2
319	BRAVELLE PS.VIAL 5X75 IU/VIAL+SOLV AMP 5X1ML	CC	0,07	0,90	1	0	1	1
1893	SYMMETREL CAPS 60X100MG	CC	0,07	0,90	1	3	3	6
772	FERRUM-HAUS CHW TABL 30X100MG	CC	0,07	0,90	1	6	4	11
1802	SKINOREN CREAM 20% 30G	CC	0,07	0,90	1	5	4	9
1346	NEOSTESIN NAS.SP 4MLX100IUX28DOSE	CC	0,07	0,90	1	1	1	2
599	DIPEN C.R.CAPS 28X240MG	CC	0,07	0,90	1	3	3	6
2043	TRINIPATCH-TTS 30X10MG/24HR	CC	0,07	0,90	1	2	1	3
324	BRIVIR TABL 7X125MG	CC	0,07	0,90	1	0	1	1
2010	TOSICALCIN NAS.SP 3,3MLX200IUX28DOSE	CC	0,07	0,90	1	1	1	2
292	BETAFUSIN CREAM (2+0,1)% 15G	CC	0,07	0,90	1	6	7	15
1690	RIOPAN OR.SACH 20X800MG	CC	0,07	0,90	1	7	9	16
2216	ZECLAREN SUSP 60MLX250MG/5ML	CC	0,07	0,90	1	2	4	7
131	ANAPEN PF.SYR 1X0,3MLX150MCG/0,3ML	CC	0,07	0,90	1	1	2	2
2192	YASMINELLE F.C.TABL 21X(3+0,02)MG (BLIST 1X21)	CC	0,07	0,90	1	3	6	9
671	ELOCON LOTION 0,1% 30ML	CC	0,07	0,90	1	6	4	11
2196	YGIELLE VAG CREAM 2% 40G+7APPLIC	CC	0,07	0,90	1	3	4	7
2118	VIAGRA TABL 4X50MG	CC	0,07	0,90	1	1	2	3
858	FUNGUSTATIN CAPS 1X150MG	CC	0,07	0,90	1	4	6	11
1844	SPORANOX CAPS 4X100MG	CC	0,07	0,90	1	4	5	10
1558	PREMIG OR.SACH 6X(1620+10,5)MG	CC	0,07	0,90	1	4	3	7
587	DIFONATE TABL 4X70MG	CC	0,07	0,90	1	1	1	2
529	dansac duo soft ref 455-15	CC	0,07	0,90	1	3	0	0
264	BAYPRESS TABL 30X20MG	CC	0,07	0,90	1	3	2	5
648	DYNASTAT VIAL 1X40MG+SOLV 2ML	CC	0,07	0,90	1	3	5	9
1687	RILUTEK F.C.TABL 56X50MG	CC	0,07	0,90	1	0	0	0
1957	TERMISIL TABL 14X250MG (BLIST 1X14)	CC	0,07	0,90	1	1	2	3

ID	ΕΙΔΟΣ	ABC	LEAD	ΠΟΣΟΣΤΟ	ΠΕΡΙΟΔΟΣ	EOQ	Safety Stock	Smax
			TIME (ΜΗΝΕΣ)					
1987	TILADE EYE DR 2% 5ML	CC	0,07	0,90	1	4	6	11
254	AZURIL F.C.TABL 8X300MG	CC	0,07	0,90	1	2	2	4
1645	REDUCTIL CAPS 56X10MG	CC	0,07	0,90	1	0	1	1
1829	SOLUVIT LY INJ 10X10ML IV	CC	0,07	0,90	1	1	1	3
622	DOVONEX CR.EXT.US 0,005% 30G	CC	0,07	0,90	1	3	2	5
1496	PEPTAN C.TABL 20X20MG	CC	0,07	0,90	1	4	4	10
6	ACAROID A.B INJ SUSP 2X3,0ML	CC	0,07	0,90	1	0	0	0
1888	SUPREFACT NAS.SP 4X100MCGX100DOSE	CC	0,07	0,90	1	0	1	1
797	FLIXOTIDE-DISKUS INH PD 500MCGX60DOSE	CC	0,07	0,90	1	1	2	2
846	FUCIDIN F.S.C.TABL 12X250MG	CC	0,07	0,90	1	3	4	8
415	CIBACEN F.C.TABL 14X20MG	CC	0,07	0,90	1	3	4	6
618	DOTAREM VIAL 27,932% 1X10ML	CC	0,07	0,90	1	1	1	1
1331	NAPROSYN TABL 30X250MG	CC	0,07	0,90	1	6	6	13
1118	LIBRAX S.C.TABL 30X(5+2,5)MG	CC	0,07	0,90	1	4	5	10
1156	LOMEXIN VAG CREAM 2% 78G+16 APPLIC	CC	0,07	0,90	1	1	2	3
437	CLAROMYCIN F.C.TABL 21X500MG	CC	0,07	0,90	1	1	1	2
1117	LIBRAX 30 C.TAB BT X 5/2,5	CC	0,07	0,90	1	4	5	9
523	DALACIN-C GEL EXT.US 1% 30G	CC	0,07	0,90	1	6	6	12
1541	POLLINEX QUATTRO INJ.SOL 4 VIAL 5X1,5ML	CC	0,07	0,90	1	0	0	0
1328	NALOREX F.C.TABL 14X50MG	CC	0,07	0,90	1	1	2	3
633	DUMYROX F.C.TABL 30X50MG	CC	0,07	0,90	1	3	5	9
848	FUCIDIN TULLE 10X(10X10)CM3	CC	0,07	0,90	1	4	5	10
365	CARBOPLAN VIAL 1X150MG/15ML	CC	0,07	0,90	1	0	1	1
367	CARBOPLATIN/EBEWE VIAL 150MG/15ML	CC	0,07	0,90	1	0	1	1
368	CARBOPLATIN/GEROL VIAL 1X15MLX150MG/15ML	CC	0,07	0,90	1	0	1	1
1940	TEBOKAN F.C.TABL 60X40MG (BLIST 4X15)	CC	0,07	0,90	1	3	4	6
938	HOLLISTER ΣΑΚΟΣ 3796	CC	0,07	0,90	1	5	24	30
1716	RULID C.TABL 8X300MG	CC	0,07	0,90	1	2	3	5
2170	XATRAL F.C.TABL 30X2,5MG (BLIST 2X15)	CC	0,07	0,90	1	3	3	6
1000	INTELECTA AMP 6X1G/5ML	CC	0,07	0,90	1	5	5	11
1265	MINIRIN-MELT LING TABL 30X120MCG (BLIST 3X10)	CC	0,07	0,90	1	0	2	2
969	IMIGRAN SYR 2X6MG/0,5ML REFFIL	CC	0,07	0,90	1	1	2	2

ID	ΕΙΔΟΣ	ABC	LEAD	ΠΟΣΟΣΤΟ	ΠΕΡΙΟΔΟΣ	EOQ	Safety Stock	Smax
			TIME (ΜΗΝΕΣ)					
1607	PROTHURIL TABL 60X50MG	CC	0,07	0,90	1	3	5	9
268	BELIFAX E.C.CAPS 28X20MG	CC	0,07	0,90	1	1	1	2
1272	MINOCIN CAPS 24X50MG	CC	0,07	0,90	1	5	5	10
486	COSOPT-PF EYE DR SD 60X0,2MLX(20+5)MG/ML (SACH 4X2	CC	0,07	0,90	1	1	2	3
885	GLOPISINE F.C.TABL 30X5MG (BLIST PVC/ALU)	CC	0,07	0,90	1	1	2	4
537	DECAL OR.SACH 30X(3,1G+800IU)	CC	0,07	0,90	1	4	2	6
1035	KARVEZIDE F.C.TABL 28X(300+25)MG (BLIST 2X14)	CC	0,07	0,90	1	1	2	3
1185	LUVERIS VIAL 1X75IU/ML+VIAL 1X1ML	CC	0,07	0,90	1	1	3	3
240	AVELOX F.C.TABL 5X400MG	CC	0,07	0,90	1	1	2	3
1271	MINOCIN CAPS 12X100MG	CC	0,07	0,90	1	6	9	15
1545	POTABA 40 ENV 3GR	CC	0,07	0,90	1	0	1	2
1747	SAVOSAN TABL 10X(20+12,5)MG	CC	0,07	0,90	1	5	3	9
1097	LEPONEX TABL 50X100MG	CC	0,07	0,90	1	1	2	3
897	GONAL-F PS.INJ PEN 300IU/0,5ML	CC	0,07	0,90	1	0	1	1
326	BRONCHO-VAXOM CAPSX30 PED	CC	0,07	0,90	1	2	2	4
866	GALOPRAN F.C.TABL 28X20MG (BLIST 2X14)	CC	0,07	0,90	1	1	3	4
377	CARVEDILOL/GENERIC F.C.TABL 28X6,25MG	CC	0,07	0,90	1	4	5	9
1070	LAMICTAL DIS/CH TABL 30X25MG	CC	0,07	0,90	1	3	5	7
402	CETROTIDE VIAL 1X3MG+1 PF.SYR/3ML	CC	0,07	0,90	1	0	0	0
2070	UTROGESTAN SOF CAPS 15X200MG (BLIST 1X15)	CC	0,07	0,90	1	3	7	11
527	DALZAD CAPS 14X160MG	CC	0,07	0,90	1	1	3	5
1119	LIBRAX 30 C.TAB x 2,5MG	CC	0,07	0,90	1	3	5	9
616	DOSTINEX TABL 2X0,5MG	CC	0,07	0,90	1	2	3	5
1389	NOVOFINE 30G 8MM x100 ΒΕΛΟΝΕΣ	CC	0,07	0,90	1	2	1	3
643	DUROGESIC-TTS 5X50MCG/HR	CC	0,07	0,90	1	0	1	1
36	ADAFERIN CREAM 0,1% 30G	CC	0,07	0,90	1	3	3	6
209	ATARAX F.C.TABL 30X100MG	CC	0,07	0,90	1	6	5	12
1973	THERMOVAL RAPID 10 SEC	CC	0,07	0,90	1	5	12	18
2094	VAXIGRIP PF.SYR 1X0,25ML	CC	0,07	0,90	1	4	15	20
105	ALTERNA FREE COLOPLAST ΒΑΣΗ 60MM 2833	CC	0,07	0,90	1	4	10	12
1835	SOTALOL/GENERIC TABL 30X160MG	CC	0,07	0,90	1	4	4	8
1090	LARIAM TABL 8X250MG	CC	0,07	0,90	1	2	3	5

ID	ΕΙΔΟΣ	ABC	LEAD	ΠΟΣΟΣΤΟ	ΠΕΡΙΟΔΟΣ	EOQ	Safety Stock	Smax
			TIME (ΜΗΝΕΣ)					
1061	KYTRIL AMP 1X3MG/3ML IV	CC	0,07	0,90	1	1	3	4
547	DEPAKINE CHRONO S.R.F.C.TAB 500MG	CC	0,07	0,90	1	2	4	7
704	EPREX PF.SYR 6X2000IU/0,5ML IV	CC	0,07	0,90	1	0	1	1
600	DIPEN C.R.CAPS 28X300MG	CC	0,07	0,90	1	2	2	4
335	BUDESODERM CREAM 0,025% 50G	CC	0,07	0,90	1	4	5	10
773	FERRUM-HAUS OR.DR 30MLX50MG/ML	CC	0,07	0,90	1	7	6	14
2200	ZADITEN TABL 30X1MG	CC	0,07	0,90	1	5	4	10
2211	Z-BEC TABL 14X10MG	CC	0,07	0,90	1	4	5	9
2244	ZOFEPRI F.C.TABL 14X15MG	CC	0,07	0,90	1	5	4	9
2204	ZANTAC C.TABL 10X300MG	CC	0,07	0,90	1	3	3	7
399	CENTRUM 60 TAB	CC	0,07	0,90	1	2	1	1
1666	REVELA F.C.TABL 180X800MG BOTTLE (HDPE)	CC	0,07	0,90	1	0	0	0
674	ELOXATIN CS.SOL VIAL 1X50MGX10ML (5MG/ML)	CC	0,07	0,90	1	0	0	0
865	GADOVIST-PFS PF.SYR 1X15MLX1MMOL/ML	CC	0,07	0,90	1	0	1	1
926	HEMAFER SYR 125MLX50MG/5ML	CC	0,07	0,90	1	5	6	12
675	ELYZOL DENTAL GEL 25% 2X0,3G	CC	0,07	0,90	1	0	2	2
2085	VASCLOR VAG.GEL 8%W/W X 22,5G + 15 APPL	CC	0,07	0,90	1	0	2	2
625	DRACANYL INH POWD 0,5MGX200DOSE	CC	0,07	0,90	1	3	4	7
990	INFLUVAC-SUBUNIT PF.SYR 1X0,5ML	CC	0,07	0,90	1	3	10	14
1112	LEVOTUSS SYR 200MLX30MG/5ML	CC	0,07	0,90	1	3	3	6
1013	IOPIDINE EYE DR 0,5% 5ML	CC	0,07	0,90	1	2	3	5
974	IMOVANE F.C.TABL 30X7,5MG	CC	0,07	0,90	1	5	3	8
517	DAKTARIN VAG SUPP 3X400MG	CC	0,07	0,90	1	5	4	9
912	GYNOSANT CAPS 7X100MG	CC	0,07	0,90	1	1	2	2
2182	XENETIX INJ SOL 767,8MG (350MGI)ML BOTTLE 100ML	CC	0,07	0,90	1	0	1	2
1241	MEXITIL CAPS 30X200MG	CC	0,07	0,90	1	5	5	11
2082	VASCACE F.C.TABL 28X2,5MG	CC	0,07	0,90	1	2	2	4
2166	XAMIOL GEL 60GX(50MCG+0,5MG)/G	CC	0,07	0,90	1	0	2	2
851	FUCIDIN-H CREAM (2+1)% 15G	CC	0,07	0,90	1	4	2	7
1365	NITRONG C.R.TABL 30X2,6MG	CC	0,07	0,90	1	4	2	7
2034	TRETIN SOF CAPS 30X20MG	CC	0,07	0,90	1	1	2	3
702	EPRATENZ-PLUS F.C.TABL 28X(600+12,5)MG (BLIST)	CC	0,07	0,90	1	1	2	3

ID	ΕΙΔΟΣ	ABC	LEAD	ΠΟΣΟΣΤΟ	ΠΕΡΙΟΔΟΣ	EOQ	Safety Stock	Smax
			TIME (ΜΗΝΕΣ)					
2067	URO-VAXOM GR.CAPS 30X6MG	CC	0,07	0,90	1	1	2	3
2230	ZINFECT F.C.TABL 8X600MG (BLIST 1X8)	CC	0,07	0,90	1	1	2	2
589	DIHYDERGOT TABL 30X2,5MG	CC	0,07	0,90	1	7	6	14
375	CARVEDILOL/GENERIC F.C.TABL 28X12,5MG	CC	0,07	0,90	1	2	2	5
2103	VENORUTON EFF TABL 30X1000MG	CC	0,07	0,90	1	1	3	4
869	GANTIL CAPS 30X200MG	CC	0,07	0,90	1	3	2	5
1073	LAMICTAL TABL 30X25MG	CC	0,07	0,90	1	2	2	4
2269	ZYPREXA C.TABL 28X10MG	CC	0,07	0,90	1	0	1	1
1621	PYCNOGENOL TABL 60X50MG	CC	0,07	0,90	1	0	1	1
1408	OCTENISEPT SOL (0,1+2)% 50ML+ΨΕΚ	CC	0,07	0,90	1	6	7	14
2137	VISCURE PF.SYR 1X2MLX20MG/2ML	CC	0,07	0,90	1	1	4	4
140	ANGELIQ F.C.TABL 28X(1+2)MG	CC	0,07	0,90	1	1	2	4
311	BODY-CALCIN CHW TABL 20X500MG	CC	0,07	0,90	1	7	7	14
1092	LECARNA OR.SACH 30X1000MG	CC	0,07	0,90	1	0	1	2
1582	PRIXINA F.C.TABL 5X600MG	CC	0,07	0,90	1	1	3	3
1253	MICROVIBRATE CAPS 40X100MG	CC	0,07	0,90	1	3	2	4
18	ACCURAN SOF CAPS 30X10MG	CC	0,07	0,90	1	2	1	3
524	DALACIN-C LOTION 1% 30ML NO ALCOHOL	CC	0,07	0,90	1	6	4	11
40	ADALAT SOF CAPS 50X10MG (BLIST 5X10)	CC	0,07	0,90	1	4	3	7
2184	XERISTAR HARD CAPS 28X30MG	CC	0,07	0,90	1	1	1	2
1254	MIFLONIDE INH CAPS 60X200MCG	CC	0,07	0,90	1	2	2	5
2092	VASTAREL DROPS 60MLX2G/100ML	CC	0,07	0,90	1	2	2	5
2131	VIMPAT F.C.TAB 56X200MG BLISTERS	CC	0,07	0,90	1	0	0	0
875	GELCEN CREAM 0,025% 30G	CC	0,07	0,90	1	2	3	5
1498	PEPTONORM SUSP 150MLX1000MG/5ML	CC	0,07	0,90	1	4	4	7
525	DALACIN-C TOPICAL SOL 1% 30ML W/V	CC	0,07	0,90	1	7	4	12
1394	NOVONORM TABL 120X1MG	CC	0,07	0,90	1	1	1	2
834	FOZIDE TABL 14X(20+12,5)MG	CC	0,07	0,90	1	2	3	5
1318	MUSCO-RIL GEL 0,25% 40G	CC	0,07	0,90	1	3	2	5
2234	ZITHROMAX SUSP 22,5MLX200MG/5ML	CC	0,07	0,90	1	2	2	4
1445	ORIENS S.R.F.C.TABL 30X10MG	CC	0,07	0,90	1	2	3	4
408	CHOLEDYL ELIXIR 200MLX100MG/5ML	CC	0,07	0,90	1	5	4	9

ID	ΕΙΔΟΣ	ABC	LEAD	ΠΟΣΟΣΤΟ	ΠΕΡΙΟΔΟΣ	EOQ	Safety Stock	Smax
			TIME (ΜΗΝΕΣ)					
540	DEMOREN INH SOL 30X2,5MLX(0,5+2,5)MG/2,5ML	CC	0,07	0,90	1	1	2	4
98	ALPHA-D3 SOF CAPS 100X1MCG	CC	0,07	0,90	1	1	1	2
1491	PENTASA E.C.TABL 30X400MG	CC	0,07	0,90	1	2	4	6
1715	RULID C.TABL 10X150MG	CC	0,07	0,90	1	2	4	7
1988	TILCITIN F.C.TABL 10X20MG	CC	0,07	0,90	1	5	4	10
2042	TRINALIN OR SOL SD 1G/10ML/FL(SINGLE DOSE) BTX10FLX10ML	CC	0,07	0,90	1	2	3	6
2259	ZOVIRAX CREAM 5% 5G	CC	0,07	0,90	1	4	3	7
978	INDERAL RET CAPS 28X80MG	CC	0,07	0,90	1	4	4	9
2143	VISTAGAN EYE.DR.SOL W/V 0,5% 5ML	CC	0,07	0,90	1	5	5	11
878	GLAVERAL E.C.CAPS 14X20MG	CC	0,07	0,90	1	1	3	4
765	FENISTIL SYR 100MLX0,5MG/5ML	CC	0,07	0,90	1	6	5	13
306	BIOTINE 21 TABL 5MG	CC	0,07	0,90	1	2	2	5
74	ALGESAL-SURACTIVE OINT (10+1)% 100G	CC	0,07	0,90	1	6	5	11
422	CIPRALEX OR.DR 28MLX10MG/ML	CC	0,07	0,90	1	1	1	2
1203	MAGURAN TABL 14X2MG	CC	0,07	0,90	1	3	4	7
1130	LISOLIP F.C.TABL 30X600MG	CC	0,07	0,90	1	2	2	4
1467	OXYNIUM F.C.TABL 30X1200MG	CC	0,07	0,90	1	4	4	8
809	FLUNIPROL CREAM (0,1+2)% 50G	CC	0,07	0,90	1	1	2	3
290	BETADINE VAG SOL 10% 240ML	CC	0,07	0,90	1	6	4	10
759	FELDENE DISP TABL 20X10MG	CC	0,07	0,90	1	5	5	11
1986	TILADE AER INH 20,4GX2MGX112DOSE	CC	0,07	0,90	1	1	2	3
67	AKINETON PR.TABL 50X4MG	CC	0,07	0,90	1	4	4	8
715	ETOPOSIDE/PCM VIAL 1X100MG/5ML	CC	0,07	0,90	1	2	8	10
1547	PRADAXA CAPS 60X110MG (BLIST 60X1)	CC	0,07	0,90	1	0	0	0
129	ANAFRANIL S.C.TABL 30X25MG	CC	0,07	0,90	1	5	5	10
2138	VISIPAQUE BOT PL 100MLX270MG/ML	CC	0,07	0,90	1	0	1	1
1175	LOTEMAX EYE DR 0,5% 5ML W/V	CC	0,07	0,90	1	2	3	5
1168	LOPRESOR-OROS C.TABL 14X190(200)MG	CC	0,07	0,90	1	3	3	5
939	HOLLISTER COMPACT ΣΑΚΟΣ 1401	CC	0,07	0,90	1	2	12	15
369	CARDIL RET CAPS 20X90MG	CC	0,07	0,90	1	3	1	4
1451	OSPEN F.C.TABL 12X1500MIU (BLIST 3X4)	CC	0,07	0,90	1	6	4	11
60	AEROLIN-DISKUS 60X200MCG	CC	0,07	0,90	1	2	2	5

ID	ΕΙΔΟΣ	ABC	LEAD	ΠΟΣΟΣΤΟ	ΠΕΡΙΟΔΟΣ	EOQ	Safety Stock	Smax
			TIME (ΜΗΝΕΣ)					
542	DENACLOF EYE DR 0,1% 5ML	CC	0,07	0,90	1	5	5	11
2214	ZECLAREN F.C.TABL 12X250MG	CC	0,07	0,90	1	2	2	4
282	BETACORT CREAM (2+0,1)% 30G	CC	0,07	0,90	1	2	3	6
2024	TRASITENSIN TABL 14X(160+20)MG	CC	0,07	0,90	1	5	4	9
1800	SIRDALUD TABL 30X4MG	CC	0,07	0,90	1	2	3	5
1425	OMNIPAQUE-301 BOT PL 50ML	CC	0,07	0,90	1	0	1	1
886	GLUCAGEN-HYPOKIT VIAL 1X1MG+1SYRX1ML	CC	0,07	0,90	1	1	2	3
1873	STIEPROX SHAMPOO 1,5% 150ML W/W BOTTLE	CC	0,07	0,90	1	1	5	6
1403	NYOGEL EYE GEL 0,1% 5G	CC	0,07	0,90	1	3	3	7
65	AGRIPPAL PF.SYR 45MCGX0,5ML+(NEED 25G,5/8 INC)	CC	0,07	0,90	1	2	7	10
934	HIBERIX LY VIAL 1X10MCG/0,5ML+SOLV	CC	0,07	0,90	1	1	2	3
1485	PENICILLAMINE CAPS 100X250MG	CC	0,07	0,90	1	1	1	1
638	DURAPROX F.C.TABL 30X600MG	CC	0,07	0,90	1	1	1	2
1395	NOVORAPID VIAL 1X10MLX100IU/ML	CC	0,07	0,90	1	1	2	2
2132	VINCRISTINE/PHARMACHEMIE INJ.SOL 1X2MLX1MG/ML VIAL	CC	0,07	0,90	1	1	4	6
1838	SPASMO-APOTEL C.TABL 20X(500+10)MG	CC	0,07	0,90	1	6	4	11
528	dansac duo soft pus ref 505-55	CC	0,07	0,90	1	5	0	0
667	ELKOSTOP GR.CAPS 14X20MG FOIL	CC	0,07	0,90	1	1	1	2
1369	NOLVAC TABL 28X10MG	CC	0,07	0,90	1	1	2	2
563	DEPREVIX CR.CAPS 30X75MG (BLIST 3X10)	CC	0,07	0,90	1	1	2	3
1633	RASILEZ-HCT F.C.TABL 28X(150+12,5)MG BLISTER(PCTFE/P	CC	0,07	0,90	1	0	1	1
1447	ORIZAL F.C.TABL 28X(40+5)MG	CC	0,07	0,90	1	0	1	2
1456	OSTOPOR CAPS 30X400MG	CC	0,07	0,90	1	1	1	2
66	AIROL CREAM 0,05% 20G	CC	0,07	0,90	1	5	6	11
1685	RIFAGEN CAPS 7X100MG	CC	0,07	0,90	1	1	1	2
1860	STARLIX F.C.TABL 84X180MG	CC	0,07	0,90	1	0	1	1
1109	LEVITRA F.C.TABL 4X10MG	CC	0,07	0,90	1	0	1	1
1294	MONOKET C.R.CAPS 30X50MG	CC	0,07	0,90	1	2	2	4
196	ASMANEX-TWISTHALER INH PD 400MCGX30DOSE	CC	0,07	0,90	1	0	1	1
634	DUOFILM SOL (16,7+16,7)% 15ML	CC	0,07	0,90	1	4	4	9
472	CONSEAL COLOPLAST ΤΑΠΑ ΣΤΟΜΙΟΥ 1435	CC	0,07	0,90	1	3	8	10
672	ELOCON OINT 0,1% 25G	CC	0,07	0,90	1	3	2	5

ID	ΕΙΔΟΣ	ABC	LEAD	ΠΟΣΟΣΤΟ	ΠΕΡΙΟΔΟΣ	EOQ	Safety Stock	Smax
			TIME (ΜΗΝΕΣ)					
2008	TOPIDERM GEL 1% 100ML	CC	0,07	0,90	1	2	1	3
2173	XEFO F.C.TABL 20X4MG	CC	0,07	0,90	1	5	3	8
1593	PROLIPID CAPS 120X500MG	CC	0,07	0,90	1	1	1	2
1468	OXYNIUM SACH 30X1250MG	CC	0,07	0,90	1	2	3	5
624	DOXYTRES CAPS 30X500MG	CC	0,07	0,90	1	3	3	5
1535	PLUS-FER OR.SOL 10X5MLX100MG/5ML	CC	0,07	0,90	1	2	5	6
1655	RELPAX F.C.TABL 3X40MG	CC	0,07	0,90	1	1	2	3
543	DENOL C.TABL 28X300MG	CC	0,07	0,90	1	3	4	7
434	CLARITYNE SYR 120MLX5MG/5ML	CC	0,07	0,90	1	3	4	8
1670	REQUIP F.C.TABL 84X1MG	CC	0,07	0,90	1	0	1	1
1440	ONETOUCH ULTRASOFT LANCETS X 100	CC	0,07	0,90	1	2	4	5
2213	Z-BEC TABL 28X5MG	CC	0,07	0,90	1	3	3	7
1980	THYROSTAT TABL 100X5MG	CC	0,07	0,90	1	4	4	9
1871	STIEFOTRES GEL 0,05% 30G	CC	0,07	0,90	1	3	3	6
2053	TUCLASE OR.SOL 200MLX10,65MG/5ML	CC	0,07	0,90	1	4	8	12
884	GLOPIR F.S.C.TABL 30X20MG RETARD	CC	0,07	0,90	1	3	2	5
484	COSMOFER AMP 5X2MLX50MG/ML	CC	0,07	0,90	1	0	1	1
101	ALPHA-PLUS SOF CAPS 100X1MCG	CC	0,07	0,90	1	0	1	1
102	ALPHAZOL SOF CAPS 100X1MCG (BLIST 5X20)	CC	0,07	0,90	1	0	1	1
147	ANTIS SYR 200MLX7,5MG/5ML	CC	0,07	0,90	1	3	4	6
1443	OPTIRAY-350 BOT 74,1% 200ML	CC	0,07	0,90	1	0	0	0
661	EGICALM OR.SACH 30X288(160)MG	CC	0,07	0,90	1	6	6	12
1191	MAALOX SUSP 500MLX374MG/5ML	CC	0,07	0,90	1	4	6	10
706	ERCEFURYL CAPS 24X200MG	CC	0,07	0,90	1	6	4	10
1211	MAXIDEX COLL 0,1% 5ML	CC	0,07	0,90	1	6	4	11
518	DAKTARIN VAG SUPP 7X200MG	CC	0,07	0,90	1	3	2	5
2020	TRANXENE C.TABL 10X20MG	CC	0,07	0,90	1	6	6	13
1642	REDOXON DOUBLE EFF 10	CC	0,07	0,90	1	3	7	11
659	EGICALM OR.SACH 20X1G	CC	0,07	0,90	1	3	3	7
137	ANASTOL TABL 20X(50+25)MG	CC	0,07	0,90	1	1	3	4
827	FORTINOL COLL 2% 5ML	CC	0,07	0,90	1	3	2	6
48	ADRIBLASTINA-PFS VIAL 50MG/25ML	CC	0,07	0,90	1	0	1	1

ID	ΕΙΔΟΣ	ABC	LEAD	ΠΟΣΟΣΤΟ	ΠΕΡΙΟΔΟΣ	EOQ	Safety Stock	Smax
			TIME (ΜΗΝΕΣ)					
2195	YGIELLE GEL 1% 30G	CC	0,07	0,90	1	3	2	6
1354	NEURONTIN F.C.TABL 50X800MG	CC	0,07	0,90	1	0	0	0
639	DURATEARS EYE OINT 3,5G	CC	0,07	0,90	1	4	5	9
2141	VISKALDIX TABLX31	CC	0,07	0,90	1	3	3	5
816	FOLICAL TABL 10X25MG	CC	0,07	0,90	1	1	4	5
1448	ORUVAIL CON.R.CAPS 14X200MG	CC	0,07	0,90	1	2	2	4
24	A-CNOTREN SOF CAPS 30X20MG	CC	0,07	0,90	1	0	2	2
376	CARVEDILOL/GENERIC F.C.TABL 28X25MG	CC	0,07	0,90	1	1	4	5
658	EFIENT F.C.TABL 28X10MG BLISTERS (ALU)	CC	0,07	0,90	1	0	1	2
195	ASMANEX-TWISTHALER INH PD 200MCGX60DOSE	CC	0,07	0,90	1	0	1	1
2261	ZOVIRAX EYE OINT 4,5G	CC	0,07	0,90	1	2	2	4
766	FENIVIR CR.EXT.US 1% 2G W/W	CC	0,07	0,90	1	2	2	4
1689	RIOPAN CHW TABL 50X400MG	CC	0,07	0,90	1	4	5	9
745	EXOCIN COLL 0,3% 5ML	CC	0,07	0,90	1	3	3	6
1662	REMINYL OR.SOL 100MLX4MG/ML	CC	0,07	0,90	1	0	1	1
34	ACULAR EYE DR 0,5% 10ML	CC	0,07	0,90	1	2	4	6
1704	ROBAZ GEL 0,75% 30G	CC	0,07	0,90	1	2	3	6
561	DEPREVIX CR.CAPS 28X75MG (BLIST 2X14)	CC	0,07	0,90	1	0	1	2
1942	TEGRETOL F.C.R.TABL 50X200MG	CC	0,07	0,90	1	2	3	5
1018	ISOPTIN F.C.TABL 20X120MG	CC	0,07	0,90	1	4	4	9
2236	ZITHROMAX TABL 3X500MG	CC	0,07	0,90	1	1	2	4
1132	LISTERINE COOL CITRUS 500ML	CC	0,07	0,90	1	3	11	14
2079	VAQTA PF.SYR 1X1MLX25U/0,5ML+2NEED	CC	0,07	0,90	1	0	2	3
783	FLAGYL VAG SUPP 10X500MG	CC	0,07	0,90	1	5	5	11
1115	LEXOTANIL TABL 30X6MG	CC	0,07	0,90	1	3	2	5
608	DITROPAN TABL 30X5MG	CC	0,07	0,90	1	4	3	8
428	CIRCADIN PR.TABL 21X2MG (BLIST PVDC)	CC	0,07	0,90	1	1	1	2
1979	THYROHORMONE TABL 100X0,2MG	CC	0,07	0,90	1	4	4	9
1601	PROSPAN EFF TABL 20X65MG	CC	0,07	0,90	1	1	3	5
862	FUROSEMIDE INJ.SOL 20MG/2ML BTx5AMPx2ML	CC	0,07	0,90	1	1	2	4
1675	RESTANDOL-TESTOCAPS SOF.G.CAPS 30X40MG	CC	0,07	0,90	1	1	1	2
714	ESTOPAUSE F.C.TABLX28	CC	0,07	0,90	1	2	5	7

ID	ΕΙΔΟΣ	ABC	LEAD	ΠΟΣΟΣΤΟ	ΠΕΡΙΟΔΟΣ	EOQ	Safety Stock	Smax
			TIME (ΜΗΝΕΣ)					
961	IDEALITE CAPS 30X50MG	CC	0,07	0,90	1	1	1	2
876	GEODON CAPS 56X40MG	CC	0,07	0,90	1	0	0	0
1095	LENTOQUINE CAPS PR.250MG BTX40	CC	0,07	0,90	1	0	2	3
1618	PUREGON VIAL 5X50IU/0,5ML	CC	0,07	0,90	1	0	0	0
1192	MAALOX-PLUS SUSP 355MLX450MG/5ML	CC	0,07	0,90	1	4	3	8
1580	PRITOR PLUS TABL 28X(80+25)MG	CC	0,07	0,90	1	0	1	2
2133	VINECORT CR.EXT.US 0,025% 100G	CC	0,07	0,90	1	1	1	3
1686	RIFINAH DRAG 16X(300+150)MG	CC	0,07	0,90	1	2	5	6
1594	PROLUTON DEPOT AMP 3X250	CC	0,07	0,90	1	1	2	3
398	CENTRAC TABL 20X20MG	CC	0,07	0,90	1	4	3	8
2116	VIAGRA TABL 4X100MG	CC	0,07	0,90	1	0	1	1
1922	TANATRIL TABL 28X10MG	CC	0,07	0,90	1	1	1	2
330	BUDECOL C.R.CAPS 50X3MG	CC	0,07	0,90	1	0	1	1
138	ANDROCUR TABL 15X10MG	CC	0,07	0,90	1	2	2	4
699	EPINITRIL-TTS 15X10MG/24HR	CC	0,07	0,90	1	1	2	3
1295	MONOKET TABL 50X20MG	CC	0,07	0,90	1	2	3	6
2023	TRASICOR C.TABL 40X40MG	CC	0,07	0,90	1	3	2	5
1222	MEMO-FARMELAS OR S	CC	0,07	0,90	1	0	1	1
669	ELKOTHERAN E.C.CAPS 28X20MG	CC	0,07	0,90	1	0	1	1
1781	SIERAL GR.CAPS 28X20MG (BOTTLE HDPE)	CC	0,07	0,90	1	0	2	2
1546	PRADAXA CAPS 30X110MG (BLIST 30X1)	CC	0,07	0,90	1	0	0	0
2061	UNIMAZOLE TABL 60X10MG	CC	0,07	0,90	1	4	4	8
332	BUDEPROL CREAM 0,025% 100G	CC	0,07	0,90	1	1	2	3
1625	QUESTRAN LIGHT 50 SACHETS X4GR	CC	0,07	0,90	1	1	1	2
1234	METHOTREXATE/WYETH INJ 1X1G/40ML	CC	0,07	0,90	1	0	1	1
565	DERMESTRIL-TTS 8X100MCG/24HR	CC	0,07	0,90	1	1	2	3
1909	T-4 TABL 30X200MCG	CC	0,07	0,90	1	6	5	11
175	AREGEN CREAM 1% 100G	CC	0,07	0,90	1	0	0	0
695	EPANUTIN CAPS 100X100MG	CC	0,07	0,90	1	4	3	7
1671	REQUIP XL PR.TAB 28X2MG	CC	0,07	0,90	1	0	1	1
216	ATORVALET F.C.TABL 30X40MG (BLIST 3X10)	CC	0,07	0,90	1	0	1	1
1306	MOVESAN CREAM 0,1% 25G	CC	0,07	0,90	1	2	3	5

ID	ΕΙΔΟΣ	ABC	LEAD	ΠΟΣΟΣΤΟ	ΠΕΡΙΟΔΟΣ	EOQ	Safety Stock	Smax
			TIME (ΜΗΝΕΣ)					
1287	MIZOLLEN S.R.F.C.TABL 15X10MG	CC	0,07	0,90	1	1	3	4
1561	PREPARATION-H OINT (1+3)% 25G	CC	0,07	0,90	1	3	3	7
1514	PHOSPHATES/BOTANIA OR.SOL 2X45MLX(24,4+10,8)G/45ML	CC	0,07	0,90	1	1	2	3
748	EYEBREX EYE.DR.SOL 0,3% 5ML	CC	0,07	0,90	1	4	4	9
609	DIVINA TABL (11+10)	CC	0,07	0,90	1	2	3	6
1885	SUPERAMIN INJ 5X1G/5ML	CC	0,07	0,90	1	2	3	5
849	FUCIDIN SYR. FL 90MLx250MG/5ML	CC	0,07	0,90	1	0	1	2
123	AMOXIL SUSP 60MLX250MG/5ML	CC	0,07	0,90	1	4	3	8
251	AZIRUTEC F.C.TABL 8X600MG (BLIST 1X8)	CC	0,07	0,90	1	0	1	1
1756	SENSODYNE VITAL PASTA 50ML	CC	0,07	0,90	1	4	11	14
909	GYNO-DAKTARIN-16 VAG CREAM 2% 78G+16APPL	CC	0,07	0,90	1	3	2	4
1864	STEDON TABL 30X5MG	CC	0,07	0,90	1	7	5	13
2102	VENORUTON CAPS 20X300MG	CC	0,07	0,90	1	5	4	10
2248	ZOFRON SYR 50MLX4MG/5ML	CC	0,07	0,90	1	0	1	1
1237	METOJECT PF.SYR 1X1MLX10MG/1ML	CC	0,07	0,90	1	0	2	2
1998	TOBEX OINT 0,3% 3,5G	CC	0,07	0,90	1	5	6	12
1743	SAROTEN DRAG 50X10MG	CC	0,07	0,90	1	5	3	9
1801	SIVAL-B SYR 120MLX(7,5+5)MG/5ML	CC	0,07	0,90	1	4	5	9
407	CHLOREXIL F LIQUID 250 ML	CC	0,07	0,90	1	1	3	4
1789	SINARTROL TABL 50X30MG (BLIST 5X10)	CC	0,07	0,90	1	1	1	1
409	CHOLEDYL S.R.F.C.TABL 30X400MG	CC	0,07	0,90	1	1	2	3
1562	PRETERAX F.C.TAB 30X(5+1,25)MG	CC	0,07	0,90	1	0	2	2
786	FLIHALER INH INH.SUSP.P.CANISTER 120DOSESx250MCD/DOSE	CC	0,07	0,90	1	0	1	1
448	CLOTAM S.R.F.C.TABL 30X300MG	CC	0,07	0,90	1	1	2	2
1745	SAROTEN RET CAPS 20X75MG	CC	0,07	0,90	1	3	5	9
1641	REDOXON 10 TAB EFF	CC	0,07	0,90	1	5	9	13
112	AMBORAL SYR 125MLX30MG/5ML ADULT	CC	0,07	0,90	1	2	2	5
647	DUXIL SYR 6X2,7MG/10ML	CC	0,07	0,90	1	1	2	4
656	EFEXOR-XR PR.CAPS 7X37,5MG (BLIST 1X7)	CC	0,07	0,90	1	2	4	6
1620	PURINETHOL-IFET 25 TB x 50MG	CC	0,07	0,90	1	0	1	2
452	CO-DALZAD F.C. TAB 14X(320+25)MG	CC	0,07	0,90	1	0	1	1
153	APRADIL GR.CAPS 28X15MG (BLIST 4X7)	CC	0,07	0,90	1	1	2	2

ID	ΕΙΔΟΣ	ABC	LEAD	ΠΟΣΟΣΤΟ	ΠΕΡΙΟΔΟΣ	EOQ	Safety Stock	Smax
			TIME (ΜΗΝΕΣ)					
2191	XYLOCAINE GEL 2% 30G	CC	0,07	0,90	1	3	3	5
2063	UNIMAZOLE TABL 60X5MG	CC	0,07	0,90	1	6	4	11
1411	OESTROGEL GEL 0,06% 80G+VALV 64DOSE	CC	0,07	0,90	1	2	1	3
1164	LONDER F.C.TABL 28X1MG (BLIST PVC/AL)	CC	0,07	0,90	1	0	0	0
1531	PLATINOL INJ 50MG/100ML IV	CC	0,07	0,90	1	0	0	0
1480	PARLODEL CAPS 30X5MG	CC	0,07	0,90	1	1	4	5
1133	LISTERINE TOTAL CARE 500ML	CC	0,07	0,90	1	2	7	10
1134	LISTERINE VANILLA MINT 500ML	CC	0,07	0,90	1	2	6	9
1805	SMECTA OR.SACH 30X3G	CC	0,07	0,90	1	1	3	4
1673	REQUIP XL PR.TAB 28X8MG	CC	0,07	0,90	1	0	0	0
1700	RIVOTRIL TABL 30X2MG	CC	0,07	0,90	1	5	3	8
826	FORTINOL COLL 1% 5ML	CC	0,07	0,90	1	2	3	5
1048	KESTINE F.C.TABL 30X20MG (BLIST 3X10)	CC	0,07	0,90	1	0	2	2
1098	LEPONEX TABL 50X25MG	CC	0,07	0,90	1	1	2	3
1261	MINALERG NAS.SP 10MLX100MCGX200DOSE	CC	0,07	0,90	1	0	1	1
303	BEZALIP PR.TABL 30X400MG	CC	0,07	0,90	1	1	2	3
1141	LIVOSTIN EYE DR 4MLX0,05MG/ML	CC	0,07	0,90	1	1	2	3
1299	MONORHYTHM C.R.CAPS 28X40MG	CC	0,07	0,90	1	1	2	3
2013	TOVIAZ PR.TAB 28X4MG	CC	0,07	0,90	1	0	1	1
1785	SIMVASTATIN/GENERICIS F.C.TABL 30X20MG	CC	0,07	0,90	1	0	2	2
1912	T-4 TABL 30X62MCG (BLIST 3X10)	CC	0,07	0,90	1	6	5	13
1702	ROACCUTAN CAPS 30X10MG	CC	0,07	0,90	1	1	1	2
814	FML COLL 0.1% FL 5ML	CC	0,07	0,90	1	4	4	8
1701	RIVOTRIL TABL 50X0,5MG	CC	0,07	0,90	1	5	6	12
405	CHAMPIX F.C.TABL 28X1MG (BLIST PVC/ALU)	CC	0,07	0,90	1	0	1	1
1157	LOMEXIN VAG SUPP 1X600MG	CC	0,07	0,90	1	2	3	5
2160	WARTEC CR.EXT.US 0,15% 5G	CC	0,07	0,90	1	0	1	1
682	EMTHEXATE INJ 500MG/20ML	CC	0,07	0,90	1	0	1	1
1604	PROTAPHANE INJ 10MLX100IU/ML	CC	0,07	0,90	1	1	1	1
72	ALDOMET TABL 30X250MG	CC	0,07	0,90	1	4	6	10
1262	MIN-A-PON TABL 30X100MG	CC	0,07	0,90	1	1	2	3
333	BUDESAN CREAM 0,025% 100G	CC	0,07	0,90	1	1	1	2

ID	ΕΙΔΟΣ	ABC	LEAD	ΠΟΣΟΣΤΟ	ΠΕΡΙΟΔΟΣ	EOQ	Safety Stock	Smax
			TIME (ΜΗΝΕΣ)					
1201	MAGNEVIST INJ 1X10MLX469,01MG/ML IV	CC	0,07	0,90	1	0	1	1
1683	RIFADIN DRAG 4X600MG	CC	0,07	0,90	1	3	8	12
562	DEPREVIX CR.CAPS 30X150MG (BLIST 3X10)	CC	0,07	0,90	1	0	1	1
463	COLOPLAST CONSEAL ΤΑΠΑ ΣΤΟΜΙΟΥ 1435	CC	0,07	0,90	1	2	8	10
1322	MYCOMYCEN VAG SUPP 14X100MG (STRIPS 2X7)	CC	0,07	0,90	1	0	1	2
1982	TIAPRIDAL TABL 20X100MG	CC	0,07	0,90	1	3	4	7
1788	SINARTROL CR.EXT.US 1,5% 50G	CC	0,07	0,90	1	1	2	3
2109	VERRUCA-HERMAL SOL 13ML	CC	0,07	0,90	1	1	3	5
68	AKINETON TABL 50X2MG	CC	0,07	0,90	1	3	3	6
447	CLOTAM CAPS 30X200MG	CC	0,07	0,90	1	1	2	3
1402	NYLEX NAS.SP 4MLX100IUX28DOSE+SET	CC	0,07	0,90	1	0	1	1
1595	PROPIOCHRONE AMP 1X(5+2)MG/ML	CC	0,07	0,90	1	1	2	4
2098	VELTIFER OR.SOL 10SDX100MG	CC	0,07	0,90	1	1	2	3
89	ALOMIDE COLL 0,1% 5ML	CC	0,07	0,90	1	2	3	6
1919	TAMSOL CON.R.CAP 20X0,4MG	CC	0,07	0,90	1	0	1	2
416	CIBACEN F.C.TABL 28X5MG	CC	0,07	0,90	1	1	3	4
2175	XEFO PS.INJ 4MG/ML(8MG/VIAL)+SOLV	CC	0,07	0,90	1	2	9	11
255	BACTRIMEL SYR 100MLX480MG/5ML FORTE	CC	0,07	0,90	1	2	2	4
501	CYCLO-3 CAPS 30X400MG FORTE	CC	0,07	0,90	1	1	3	4
1917	TAMBOCOR 100 MG *60	CC	0,07	0,90	1	0	1	1
465	COMBI CREAM (0,1+2)% 20G	CC	0,07	0,90	1	1	2	3
1329	NAPROSYN E.C.TABL 28X500MG	CC	0,07	0,90	1	1	2	2
300	BETNOVATE-N CREAM (0,1+0,5)% 25G	CC	0,07	0,90	1	3	2	6
968	IMIGRAN NAS.SP 2FLX20MG/0,1ML(DOSE)	CC	0,07	0,90	1	0	1	2
1248	MICOGEN CREAM (0,1+2)% 20G	CC	0,07	0,90	1	1	2	3
2229	ZINFECT F.C.TABL 3X500MG (BLIST 1X3)	CC	0,07	0,90	1	1	3	4
663	ELIDEL CREAM 1% 15G	CC	0,07	0,90	1	0	1	1
1881	STUGERON OR.DR 20MLX75MG/ML	CC	0,07	0,90	1	3	3	6
46	ADAPT PASTE(79300)	CC	0,07	0,90	1	1	0	0
1953	TERBIGRAM CREAM 1% 30G	CC	0,07	0,90	1	1	2	3
1347	NEOTIGASON CAPS 30X25MG	CC	0,07	0,90	1	0	1	1
2145	VIVIDRIN COLL 2% 10ML	CC	0,07	0,90	1	2	3	5

ID	ΕΙΔΟΣ	ABC	LEAD	ΠΟΣΟΣΤΟ	ΠΕΡΙΟΔΟΣ	EOQ	Safety Stock	Smax
			TIME (ΜΗΝΕΣ)					
111	AMBORAL SYR 125MLX15MG/5ML PED	CC	0,07	0,90	1	3	3	6
1105	LEUCOVORIN INJ 1X200MG/20ML IV	CC	0,07	0,90	1	0	1	1
1837	SOVIPAN F.C.TABL 40X100MG	CC	0,07	0,90	1	1	1	2
32	ACTRAPID INJ 10MLX100IU/ML	CC	0,07	0,90	1	1	1	1
1627	RANTUDAL CAPS 20X60MG FORTE	CC	0,07	0,90	1	1	3	5
2179	XENETIX INJ 200MLX300MGI/ML	CC	0,07	0,90	1	0	0	0
932	HEXALEN GARG 0,1% 400ML	CC	0,07	0,90	1	2	7	10
935	HIDRASEC CAPS 20X100MG (BLIST PVC)	CC	0,07	0,90	1	1	1	2
892	GLUCOPLUS/GENER F.C.TABL 30X1000MG (BLIST 2X15)	CC	0,07	0,90	1	3	5	9
516	DAKTARIN TINCT 2% 30ML	CC	0,07	0,90	1	3	2	5
2199	ZADITEN SYR 100MLX1MG/5ML	CC	0,07	0,90	1	2	3	5
921	HELIXDERM OINT EXT.US 20G	CC	0,07	0,90	1	1	1	2
1667	REOFLEN CAPS 50X300MG	CC	0,07	0,90	1	0	1	1
857	FUNGORAL TABL 10X200MG	CC	0,07	0,90	1	1	2	3
21	ACETAZOLAMIDE TABL 20X250MG	CC	0,07	0,90	1	4	8	12
1808	SOD.CHLORIDE/DEMO BOT PL 0,9% 1000ML	CC	0,07	0,90	1	4	7	11
1924	TANATRIL TABL 28X5MG	CC	0,07	0,90	1	1	1	2
1181	LUDIOMIL C.TABL 30X50MG	CC	0,07	0,90	1	1	2	3
344	BUTAVATE OINT 0,05% 25G	CC	0,07	0,90	1	3	3	6
1568	PRIMOLUT-NOR TABL 20X5MG	CC	0,07	0,90	1	3	2	5
2029	TRAVOGEN VAG SUPP 1X600MG	CC	0,07	0,90	1	1	2	3
2149	VOLTAFLEX-GLUCOSAMINE F.C.TABL 60X625MG (BLIST)	CC	0,07	0,90	1	0	2	2
1432	OMRON M6 COMFORT ΠΙΕΣΟΜΕΤΡΟ ΗΛΕΚΤΡΟΝΙΚΟ	CC	0,07	0,90	1	0	0	0
1430	OMNISILK HARTMAN 2.5CM X 5M	CC	0,07	0,90	1	3	3	6
1954	TERBIGRAM CUT SOL 1% 30ML	CC	0,07	0,90	1	1	1	2
839	FRISIUM TABL 20X20MG	CC	0,07	0,90	1	2	3	4
1454	OSTIFIX NAS.SP 2MLX200IUX14DOSE	CC	0,07	0,90	1	0	1	1
50	ADVANTAN CUT EMUL 0,1% 50G W/W	CC	0,07	0,90	1	1	2	3
794	FLIXOTIDE OINT 0,05% 30G	CC	0,07	0,90	1	1	1	3
2154	VOLTAREN F.C.TABL 30X25MG	CC	0,07	0,90	1	2	2	3
1370	NOLVADEX C.TABL 30X10MG	CC	0,07	0,90	1	1	2	2
1553	PRAXILENE CAPS 20X100MG	CC	0,07	0,90	1	2	2	3

ID	ΕΙΔΟΣ	ABC	LEAD	ΠΟΣΟΣΤΟ	ΠΕΡΙΟΔΟΣ	EOQ	Safety Stock	Smax
			TIME (ΜΗΝΕΣ)					
1027	IVOR PF.SYR 10X2500IU AXA	CC	0,07	0,90	1	0	1	1
130	ANAPEN INJ SOL. 300MCG/0,3ML	CC	0,07	0,90	1	0	0	0
1452	OSPEN SUSP 60MLX400000UN/5ML	CC	0,07	0,90	1	2	3	5
889	GLUCOFREE TABL 60X850MG	CC	0,07	0,90	1	2	2	4
922	HELIXDERM OINT EXT.US 50G	CC	0,07	0,90	1	0	1	1
560	DEPRERAM F.C.TABL 30X30MG	CC	0,07	0,90	1	0	1	1
1571	PRIMPERAN SYR 125MLX5MG/5ML	CC	0,07	0,90	1	5	3	9
854	FUNGORAL CREAM 2% 30G	CC	0,07	0,90	1	2	3	5
1039	KAYEXALATE 454GR POWDER	CC	0,07	0,90	1	0	1	1
1323	MYCOSPOR CREAM 1% 15G	CC	0,07	0,90	1	2	2	3
358	CANESTEN CREAM 1% 20G	CC	0,07	0,90	1	2	3	5
2271	ZYPREXA C.TABL 28X2,5MG	CC	0,07	0,90	1	0	1	1
1426	OMNIPAQUE-300 VIAL 50ML	CC	0,07	0,90	1	0	1	1
327	BRUFEN F.C.TABL 24X600MG	CC	0,07	0,90	1	2	3	5
1862	STEDON TABL 30X10MG	CC	0,07	0,90	1	3	2	6
573	DEXAMYTREX EYE DR 5ML W/V	CC	0,07	0,90	1	1	2	3
1147	LODIPIN CAPS 30X5MG (BLIST 3X10)	CC	0,07	0,90	1	0	2	2
538	DEFIRIN NAS.SOL 2,5MLX0,1MG/ML	CC	0,07	0,90	1	0	1	2
1059	KONAKION TAB 20 CHW X10MG	CC	0,07	0,90	1	1	2	3
271	BEPANTHOL ΛΑΘΟΣ	CC	0,07	0,90	1	1	4	6
813	FLUTICAPEN INH PD 250MCG/DOSE (BLISTX30)	CC	0,07	0,90	1	0	1	1
2074	VALDOXAN F.C.TABL 28X25MG (BLIST ALU/PVC)	CC	0,07	0,90	1	0	0	0
2104	VENORUTON TABL 30X500MG	CC	0,07	0,90	1	1	3	5
551	DEPAKINE-CHRONO GRAN SACH 30X750MG	CC	0,07	0,90	1	0	1	2
1127	LIPIZEM F.C.TABL 28X20MG	CC	0,07	0,90	1	0	1	1
1544	POROCALM TABL 4X70MG (BLIST 1X4)	CC	0,07	0,90	1	0	0	0
509	D.T.VAX PF.SYR 1X0,5ML ADULT	CC	0,07	0,90	1	3	3	7
623	DOVONEX CUT SOL 0,005% 30ML W/V	CC	0,07	0,90	1	0	1	2
1128	LIPOSTATIN F.C.TABL 14X40MG	CC	0,07	0,90	1	0	1	1
1266	MINIRIN-MELT LING TABL 30X60MCG (BLIST 3X10)	CC	0,07	0,90	1	0	1	1
356	CALTEC NAS.SP 4MLX200IUX28DOSE+PUMP	CC	0,07	0,90	1	0	0	0
1094	LENAR E.C.CAPS 28X20MG	CC	0,07	0,90	1	0	0	0

ID	ΕΙΔΟΣ	ABC	LEAD	ΠΟΣΟΣΤΟ	ΠΕΡΙΟΔΟΣ	EOQ	Safety Stock	Smax
			TIME (ΜΗΝΕΣ)					
1433	OMRON RX3 ΠΙΕΣΟΜΕΤΡΟ ΗΛΕΚΤΡΟΝΙΚΟ	CC	0,07	0,90	1	0	0	0
1746	SAVILEN CAPS 30X100MG	CC	0,07	0,90	1	1	1	2
1297	MONORHYTHM C.R.CAPS 14X60MG	CC	0,07	0,90	1	1	3	4
1560	PRE-PAR 30 TABX10MG	CC	0,07	0,90	1	1	3	3
908	GYNO-DAKTARIN VAG.SUP 3X400MG/SUP	CC	0,07	0,90	1	1	3	4
57	AERIUS SYR 120MLX0,5MG/ML	CC	0,07	0,90	1	1	0	0
1809	SOD.CHLORIDE/DEMO BOT PL 0,9% 500ML	CC	0,07	0,90	1	4	10	13
2130	VIMPAT F.C.TAB 14X50MG BLISTERS	CC	0,07	0,90	1	0	2	2
550	DEPAKINE-CHRONO GRAN SACH 30X500MG	CC	0,07	0,90	1	1	1	2
2227	ZINADOL F.C.TABL 8X250MG	CC	0,07	0,90	1	1	2	2
1518	PHYSIOMER BEBE 115 ML	CC	0,07	0,90	1	1	2	2
1472	PANADOL OR.SOL 120MLX160MG/5ML	CC	0,07	0,90	1	3	3	6
2193	YENTREVE GR.CAPS 56X20MG	CC	0,07	0,90	1	0	0	0
23	ACNE-HERMAL SOL 1,63% 25ML	CC	0,07	0,90	1	1	2	3
281	BEST OR.SACH 20X1,884(1,5)G	CC	0,07	0,90	1	0	1	1
1078	LAMISIL GEL 1% 15G	CC	0,07	0,90	1	1	2	3
1825	SOLU-MEDROL LY INJ 1X1G/16ML	CC	0,07	0,90	1	0	2	2
2062	UNIMAZOLE TABL 60X20MG	CC	0,07	0,90	1	1	2	4
2047	TRITTICO F.C.TABL 30X50MG	CC	0,07	0,90	1	2	3	4
860	FURANTHRIL TABS 30X500MG	CC	0,07	0,90	1	1	2	2
1748	SAXETIL F.C.TABL 14X500MG	CC	0,07	0,90	1	0	1	1
1901	T-3 TABL 30X25MCG	CC	0,07	0,90	1	3	2	5
1068	LADOSE OR.SOL 70MLX20MG/5ML	CC	0,07	0,90	1	0	1	1
227	AUGMENTIN DISP TABL 12X625MG	CC	0,07	0,90	1	0	2	2
42	ADALAT-CR CON.R.TABL 28X20MG (BLIST 2X14)	CC	0,07	0,90	1	1	1	2
1974	THILOCOF EYE DR 7,5ML 1%	CC	0,07	0,90	1	2	4	5
1566	PREZOLON AMP 3X1MLX25MG/ML	CC	0,07	0,90	1	1	3	4
1285	MIXTARD-30 INJ 10MLX100IU/ML	CC	0,07	0,90	1	0	2	2
1841	SPIROPENT SYR 100MLX0,005MG/5ML	CC	0,07	0,90	1	2	3	6
310	BLOCATENS C.TABL 30X10MG	CC	0,07	0,90	1	1	1	2
1009	IOMERON BOT 30% 100ML	CC	0,07	0,90	1	0	0	0
103	ALTARGO OINT 1% 5G	CC	0,07	0,90	1	0	0	0

ID	ΕΙΔΟΣ	ABC	LEAD	ΠΟΣΟΣΤΟ	ΠΕΡΙΟΔΟΣ	EOQ	Safety Stock	Smax
			TIME (ΜΗΝΕΣ)					
576	DEXATON AMP 1X8MG/2ML	CC	0,07	0,90	1	3	9	13
681	EMTHEXATE INJ 1X50MG/2ML	CC	0,07	0,90	1	1	4	6
1678	RETTAVATE CREAM 0,05% 25G	CC	0,07	0,90	1	2	2	4
1399	NOZINAN C.TABL 20X25MG	CC	0,07	0,90	1	3	5	9
1427	OMNIPOR HARTMAN 2,5CM X 5M	CC	0,07	0,90	1	5	11	17
2127	VIBROCIL-S SPRAY 10ML	CC	0,07	0,90	1	3	3	6
279	BESIX TABL 10X250MG	CC	0,07	0,90	1	4	7	13
345	BUTAVATE SCALP 0,05% 50ML	CC	0,07	0,90	1	2	2	3
906	GREPID F.C.TABL 30X75MG BLISTERS(PVC/PE/PVDC/AL	CC	0,07	0,90	1	0	0	0
359	CANESTEN SOL 1% 20ML	CC	0,07	0,90	1	1	1	3
464	COLOPLAST IRRQATION SET ΥΠΟΛΚΙΣΜΟΥ 12830	CC	0,07	0,90	1	0	0	0
1267	MINITRAN DRAG 50X(2+10)MG	CC	0,07	0,90	1	2	2	4
929	HEMERAN GEL 1% 30G	CC	0,07	0,90	1	2	2	4
2263	ZOVIRAX TABL 70X400MG	CC	0,07	0,90	1	0	0	0
1985	TIERLITE CAPS 14X100MG	CC	0,07	0,90	1	0	0	0
1453	OSTEOVILE SOF CAPS 100X0,25MCG (ALU)	CC	0,07	0,90	1	0	1	1
2005	TOPEPIL F.C.TAB 60X25MG VIAL(HDPE)	CC	0,07	0,90	1	0	1	1
337	BUDIAR INH SOL 200MCGX200DOSE (EX-VALVE)	CC	0,07	0,90	1	0	1	1
880	GLIATILIN SOF CAPS 28X400MG	CC	0,07	0,90	1	0	1	1
361	CANESTEN VAG TABL 1X500MG+APPLIC	CC	0,07	0,90	1	1	2	3
187	ARVIFAX-XR TABL 28X75MG (BLIST 2X14)	CC	0,07	0,90	1	0	1	1
1623	PYRAZINAMIDE/GENEPH TABL 15X500MG	CC	0,07	0,90	1	1	3	4
640	DUROBION OR.SOL 20X500MG/10ML	CC	0,07	0,90	1	1	1	2
1635	RAVOSTAN F.C.TABL 30X40MG	CC	0,07	0,90	1	0	0	0
1787	SIMVASTIL F.C.TABL 30X40MG (BLIST 3X10)	CC	0,07	0,90	1	0	0	0
805	FLUCON COLL 0,1% 5ML	CC	0,07	0,90	1	3	3	6
1709	RONDEC SYR 120ML	CC	0,07	0,90	1	2	3	5
404	CHAMPIX F.C.TABL 11X0,5MG+14X1MG (BLIST PVC/ALU)	CC	0,07	0,90	1	0	0	0
987	INFANRIX-PENTA PF.SYR 1X0,5ML	CC	0,07	0,90	1	0	0	0
1110	LEVITRA F.C.TABL 4X20MG	CC	0,07	0,90	1	0	0	0
182	ARTANE TABL 25X5MG	CC	0,07	0,90	1	1	1	2
944	HUMALOG-MIX-50 CART 5X3MLX100IU/ML	CC	0,07	0,90	1	0	0	0

ID	ΕΙΔΟΣ	ABC	LEAD	ΠΟΣΟΣΤΟ	ΠΕΡΙΟΔΟΣ	EOQ	Safety Stock	Smax
			TIME (ΜΗΝΕΣ)					
1376	NOPAR SOL. FL 15ML X 4MG/ML	CC	0,07	0,90	1	2	3	5
2007	TOPIDERM CUT SOL 1% 30ML	CC	0,07	0,90	1	0	1	1
541	DENACLOF EYE DR 0,1% 20PIPX0,3ML	CC	0,07	0,90	1	1	1	2
113	AMLIBON TABL 30X5MG	CC	0,07	0,90	1	0	1	1
294	BETA-OPHTHIOLE EYE DR 0,3% 5ML	CC	0,07	0,90	1	1	1	2
710	ERYTHROCIN SUSP 60MLX500MG/5ML	CC	0,07	0,90	1	1	4	6
821	FORAIR INH SOL 12MCGX100DOSE (EX-VALVE)	CC	0,07	0,90	1	0	0	0
1882	STUGERON TABL 50X25MG	CC	0,07	0,90	1	2	2	5
808	FLUKATRIL CAPS 7X150MG (BLIST 1X7)	CC	0,07	0,90	1	0	0	0
1148	LOFTYL AMP 10x50MG/5 ML	CC	0,07	0,90	1	1	3	4
444	CLOBEX SHAMPOO 125ML 500MCG/G	CC	0,07	0,90	1	0	1	1
1232	MESULID SUPP 6X200MG	CC	0,07	0,90	1	1	3	4
605	DISIPAL S.C.TABL 50X50MG	CC	0,07	0,90	1	1	3	4
881	GLIMESPES TABL 30X2MG (BLIST PVC/ALU)	CC	0,07	0,90	1	0	1	1
1054	KLARICID SUSP 60MLX125MG/5ML	CC	0,07	0,90	1	0	2	3
519	DAKTARIN-17 VAG CREAM 2% 78G+16APPL	CC	0,07	0,90	1	1	1	1
1508	PEVARYL VAG CREAM 1% 78G+16APPLIC	CC	0,07	0,90	1	1	1	2
1887	SUPRA GEL 80ML	CC	0,07	0,90	1	2	5	7
850	FUCIDIN F.S.C. TABL 12X250MG	CC	0,07	0,90	1	0	1	1
2203	ZANIPRAM F.C.TABL 28X40MG (BLIST 2X14)	CC	0,07	0,90	1	0	0	0
1495	PEPTAN C.TABL 10X40MG	CC	0,07	0,90	1	0	2	2
686	ENDOXAN VIAL 1X500MG	CC	0,07	0,90	1	1	5	6
1204	MAGURAN TABL 14X4MG	CC	0,07	0,90	1	0	1	2
1597	PROPIOGENTA OINT (0,05+0,1)% 20G	CC	0,07	0,90	1	2	2	5
2028	TRAVOGEN VAG CREAM 40G+7APPLIC	CC	0,07	0,90	1	1	1	2
653	EDEMOX 20 TAB X 250MG	CC	0,07	0,90	1	1	3	4
353	CALCITRIOL CAPS 30X0,5MCG (BLIST)	CC	0,07	0,90	1	0	1	1
1268	MINITRAN DRAG 50X(2+25)MG	CC	0,07	0,90	1	1	2	3
298	BETNOVATE OINT 0,1% 25G	CC	0,07	0,90	1	2	1	3
51	ADVANTAN OINT 0,1% 15G	CC	0,07	0,90	1	1	2	3
1170	LORBEF CAPS 10X200MG	CC	0,07	0,90	1	0	1	1
548	DEPAKINE-CHRONO GRAN SACH 30X100MG	CC	0,07	0,90	1	1	2	3

ID	ΕΙΔΟΣ	ABC	LEAD	ΠΟΣΟΣΤΟ	ΠΕΡΙΟΔΟΣ	EOQ	Safety Stock	Smax
			TIME (ΜΗΝΕΣ)					
128	ANAFRANIL S.C.TABL 30X10MG	CC	0,07	0,90	1	2	3	5
1462	OTRIVIN-MOIST NAS.SP 0,1% 10ML MD	CC	0,07	0,90	1	1	4	6
924	HEMAFER OR.DR 30MLX50MG/ML	CC	0,07	0,90	1	1	2	3
997	INS ACTRAPID PENFILL INJ.SOL.FL 5x3MLx100IU/ML	CC	0,07	0,90	1	0	0	0
1257	MILITHIN CAPS 30 X 300MG	CC	0,07	0,90	1	1	2	3
483	CORTIPHENOL-H EYE OINT 4G	CC	0,07	0,90	1	1	3	4
694	EPADOREN SYR 300MLX75MG/5ML	CC	0,07	0,90	1	0	1	2
2159	VULBEGAL TABL 30 X 2 MG	CC	0,07	0,90	1	1	2	3
1945	TEMSERIN COLL 0,25% 5ML	CC	0,07	0,90	1	1	3	4
1827	SOLURIC TABL 30X100MG	CC	0,07	0,90	1	2	2	4
1955	TERBINAFINE/TARGET TABL 28X250MG (BLIST)	CC	0,07	0,90	1	0	0	0
1821	SOLU-CORTEF ACT-O-VIAL 1X4MLX500MG/VIAL	CC	0,07	0,90	1	1	3	4
954	HYGROTON-RESERPINE TABL20X(50+0,25)MG	CC	0,07	0,90	1	3	5	8
260	BAMBAKI HARTMANN 50 GR	CC	0,07	0,90	1	5	16	22
1284	MIRTAZAPINE/GENERICS F.C.TABL 30X30MG	CC	0,07	0,90	1	0	0	0
2256	ZORAC GEL 1% 60G	CC	0,07	0,90	1	0	0	0
334	BUDESAN NAS.SP 10MLX100MCGX200DOSE	CC	0,07	0,90	1	0	1	1
1513	PHENERGAN CREAM 2% 30G	CC	0,07	0,90	1	3	4	7
47	ADENOCOR INJ 6X6MG/2ML IV	CC	0,07	0,90	1	0	0	0
752	F.M.L.-NEO COLL (0,1+0,5)% 5ML	CC	0,07	0,90	1	2	3	5
1810	SOD.CHLORIDE/FRES BOT 0,9% 1000ML	CC	0,07	0,90	1	2	6	9
1207	MATRIFEN-TTS PATCH 5X25MCG/HR	CC	0,07	0,90	1	0	0	0
549	DEPAKINE-CHRONO GRAN SACH 30X250MG	CC	0,07	0,90	1	1	1	2
2000	TOPAMAC CAPS 60X15MG	CC	0,07	0,90	1	0	1	1
1121	LIDEX CREAM 0,05% 10G	CC	0,07	0,90	1	1	1	2
2142	VISKEN TABL 30X5MG	CC	0,07	0,90	1	1	3	5
2107	VERMOX SUSP 30MLX20MG/ML	CC	0,07	0,90	1	2	4	6
430	CLARIMEX F.C.TABL 21X500MG (BLIST 3X7)	CC	0,07	0,90	1	0	0	0
709	ERYTHROCIN SUSP 100MLX250MG/5ML	CC	0,07	0,90	1	2	4	6
626	DROFAZ C.TAB 4X70MG (BL 1X4)	CC	0,07	0,90	1	0	0	0
582	DIANYCOTYL TABL 100X100MG	CC	0,07	0,90	1	1	1	3
1628	RANTUDAL RET CAPS 20X90MG	CC	0,07	0,90	1	0	1	1

ID	ΕΙΔΟΣ	ABC	LEAD	ΠΟΣΟΣΤΟ	ΠΕΡΙΟΔΟΣ	EOQ	Safety Stock	Smax
			TIME (ΜΗΝΕΣ)					
685	ENDOXAN VIAL 1X1000MG	CC	0,07	0,90	1	0	1	1
802	FLUARIX PF.SYR 1X0,5MLX45MCG	CC	0,07	0,90	1	0	1	2
879	GLAVERAL E.C.CAPS 28X20MG	CC	0,07	0,90	1	0	0	0
1524	PIP-ACID E.C.CAPS 28X20MG	CC	0,07	0,90	1	0	0	0
1554	PRAZOLIN GR.CAPS 28X20MG	CC	0,07	0,90	1	0	0	0
1718	RYTHMOGASTRYL E.C.CAPS 28X20MG	CC	0,07	0,90	1	0	0	0
973	IMOTEC INH CAPS 60X12MCG+INHALATION DEVICE	CC	0,07	0,90	1	1	4	5
811	FLUOROURACIL-GRY 1 VIAL 250MG/5ML	CC	0,07	0,90	1	1	6	7
722	EUTHYROX TABL 50X50MCG	CC	0,07	0,90	1	2	2	4
2233	ZITHROMAX GRAN SUSP MDX2G	CC	0,07	0,90	1	0	1	1
2021	TRANXENE CAPS 30X10MG	CC	0,07	0,90	1	2	3	5
315	BOTAMYCIN-N SOL 1% 60ML	CC	0,07	0,90	1	0	1	2
855	FUNGORAL MED.SHAMP 1% 200ML	CC	0,07	0,90	1	0	2	2
2140	VISIPAQUE VIAL 50MLX270MG/ML	CC	0,07	0,90	1	0	0	0
1182	LUDIOMIL F.C.TABL 20X75MG	CC	0,07	0,90	1	1	1	2
1921	TAMSULOSIN/GENERIC CR.CAPS 20X0,4MG (BLIST)	CC	0,07	0,90	1	0	0	0
53	AERIUS DISP TABL 30X2,5MG (BLIST)	CC	0,07	0,90	1	0	1	1
536	DECA-DURABOLIN AMP 1X50MG/ML	CC	0,07	0,90	1	2	6	8
570	DEXAMETHASONE/GAP TABL 10X1MG	CC	0,07	0,90	1	2	4	6
2139	VISIPAQUE BOT PL 50MLX270MG/ML	CC	0,07	0,90	1	0	0	0
1321	MYCOMYCEN VAG CREAM 1% 78G+14APPL	CC	0,07	0,90	1	0	1	2
1994	TITRALAC TABL 60X(180+420)MG	CC	0,07	0,90	1	1	2	4
577	DEXTRIFER OR.SOL 10X5MLX100MG/ML	CC	0,07	0,90	1	0	2	2
1811	SOD.CHLORIDE/FRES BOT 0,9% 500ML	CC	0,07	0,90	1	2	5	7
1793	SINEQUAN TABL 30X25MG	CC	0,07	0,90	1	2	3	4
283	BETADINE CR.EXT.US 5% 30G	CC	0,07	0,90	1	2	2	4
1824	SOLUMAG ORAL VIAL 20X1,5G/10ML	CC	0,07	0,90	1	0	1	2
1876	STRATTERA CAPS 7X25MG (BLIST)	CC	0,07	0,90	1	0	0	0
126	AMPITASOL LIQ.SOAP 0,4% 100ML W/V	CC	0,07	0,90	1	1	3	4
1507	PEVARYL SPRAY 1% 30ML W/W	CC	0,07	0,90	1	1	2	2
37	ADAFERIN CREAM 0,1% 60G	CC	0,07	0,90	1	0	1	1
429	CLARELUX CUT FOAM 0,05% 100G	CC	0,07	0,90	1	0	1	1

ID	ΕΙΔΟΣ	ABC	LEAD	ΠΟΣΟΣΤΟ	ΠΕΡΙΟΔΟΣ	EOQ	Safety Stock	Smax
			TIME (ΜΗΝΕΣ)					
1214	MEDICAL ADHESIVE 7730 SPRAY	CC	0,07	0,90	1	0	0	0
701	EPINITRIL-TTS 30X5MG/24HR	CC	0,07	0,90	1	0	1	1
996	INOTREX VIAL 1X250MG/20ML	CC	0,07	0,90	1	0	1	1
1107	LEUKOSILK 5X5CM	CC	0,07	0,90	1	0	1	1
1956	TERMISIL CREAM 1% 30G	CC	0,07	0,90	1	0	1	1
896	GLYCOPHOS VIAL 21,6% 10X20ML	CC	0,07	0,90	1	0	0	0
1877	STREPSILS COOL LOZ 24X(1,2+0,6)MG (MENTH+EUC)	CC	0,07	0,90	1	1	4	5
1933	TAVANIC F.C.TABL 5X250MG	CC	0,07	0,90	1	0	1	1
1786	SIMVASTATIN/NORMA F.C.TABL 30X20MG	CC	0,07	0,90	1	0	0	0
2064	UNIPHYLLIN RET TABL 30X300MG	CC	0,07	0,90	1	0	1	2
1024	ISOTROIN SOF CAPS 30X20MG	CC	0,07	0,90	1	0	0	0
1397	NOVORIS F.C.TABL 20X1MG (BLIST 2X10)	CC	0,07	0,90	1	0	1	1
784	FLEET ENEMA FL 130 MLx(7,8+20,8)MG	CC	0,07	0,90	1	1	2	3
394	CELIUS F.C.TABL 28X20MG (BLIST 4X7)	CC	0,07	0,90	1	0	0	0
777	FINICORT CREAM (0,1+0,2)% 50G	CC	0,07	0,90	1	0	1	1
1131	LISTER KID 250 ml	CC	0,07	0,90	1	1	3	4
967	IMIGRAN NAS.SP 2FLX10MG/DOSE	CC	0,07	0,90	1	0	1	1
426	CIPROXIN-XR C.R.TABL 3X500MG (BLIST 1X3)	CC	0,07	0,90	1	0	0	0
475	ENEMA COOPER 125 ML	CC	0,07	0,90	1	1	2	3
1250	MICROFINE BD 29G 12,7MM x100 ΒΕΛΟΝΕΣ	CC	0,07	0,90	1	0	1	1
1325	MYSOLINE TAB 30X250 MG	CC	0,07	0,90	1	1	2	2
406	CHLOREXIL 0.20% LIQUID 250ML	CC	0,07	0,90	1	0	0	0
852	FUNGIDERM CREAM 1% 35G	CC	0,07	0,90	1	0	1	1
114	AMLIBON BES TABL 30X5MG (BLIST)	CC	0,07	0,90	1	0	1	1
1457	OTOCORT EAR SPRAY 5ML	CC	0,07	0,90	1	0	1	1
574	DEXAMYTREX EYE OINT 3G W/V	CC	0,07	0,90	1	1	1	1
1506	PEVARYL CREAM 1% 30G	CC	0,07	0,90	1	1	2	2
1292	MOMETASONE/TARGET CREAM 0,1% 25G	CC	0,07	0,90	1	0	1	2
2255	ZOMIGON-RAPIMELT DISP TABL 2X2,5MG	CC	0,07	0,90	1	0	1	1
203	ASPIRIN-EXTRA TABL 10X(650+65)MG	CC	0,07	0,90	1	3	4	8
304	BIOFENAC CREAM 1,5% 60G	CC	0,07	0,90	1	0	1	2
1525	PIR-05 SUBL.TABL 30X7MG (BLIST 3X10)	CC	0,07	0,90	1	0	0	0

ID	ΕΙΔΟΣ	ABC	LEAD	ΠΟΣΟΣΤΟ	ΠΕΡΙΟΔΟΣ	EOQ	Safety Stock	Smax
			TIME (ΜΗΝΕΣ)					
604	DIPHENAL TABL 20X(100+50)MG FORTE	CC	0,07	0,90	1	1	3	4
822	FORCID TABL BT 10x(875+125)MG	CC	0,07	0,90	1	0	1	1
52	AERINAZE CR.TABL 10X(2,5+120)MG (BLIST PVC/ALU)	CC	0,07	0,90	1	0	1	1
1712	ROTOVA F.C.TABL 28X10MG	CC	0,07	0,90	1	0	0	0
1622	PYRALVEX ORAL SOL (1%+5%) FL 10 ML	CC	0,07	0,90	1	1	1	2
92	ALOPERIDIN TABL 20X5MG	CC	0,07	0,90	1	1	3	4
2148	VOCIFLON F.C.TABL 10X500MG (BLIST 1X10)	CC	0,07	0,90	1	0	0	0
125	AMPITASOL LIQ.SOAP 0,4% 1000ML W/V	CC	0,07	0,90	1	0	1	1
1494	PENTREXYL TABL 12X1G	CC	0,07	0,90	1	1	2	3
1920	TAMSULIJN CR.CAPS 30X0,4MG (BLIST)	CC	0,07	0,90	1	0	0	0
1269	MINITRAN DRAG 50X(4+10)MG	CC	0,07	0,90	1	0	1	1
578	DEXTRIFER-FOL CHW TABL 30X(100+0,35)MG	CC	0,07	0,90	1	0	1	1
1146	LODIPIN CAPS 30X10MG (BLIST 3X10)	CC	0,07	0,90	1	0	0	0
1723	SALIPSOR CUT SOL 10% 100ML W/W	CC	0,07	0,90	1	0	1	1
1303	MOVATEC AMP 5X15MG/1,5ML	CC	0,07	0,90	1	0	0	0
657	EFFORTIL DROPS 15MLX7,5MG/ML	CC	0,07	0,90	1	1	3	4
2122	VIARTRIL 30 SACHETS (1,5GR/SASH)	CC	0,07	0,90	1	0	0	0
54	AERIUS DISP TABL 30X5MG (BLIST)	CC	0,07	0,90	1	0	0	0
919	HBVAXPRO VIAL 1X5MCG/0,5ML	CC	0,07	0,90	1	0	0	0
505	CYNT F.C.TABL 20X0,20MG	CC	0,07	0,90	1	0	1	1
1652	REFRESH-PLUS EYE DR SD 30X0,4MLX5MG/ML	CC	0,07	0,90	1	0	2	2
225	ATROVENT NAS.SP 15MLX21MCGX200DOSE	CC	0,07	0,90	1	0	1	1
1270	MINITRAN DRAG 50X(4+25)MG	CC	0,07	0,90	1	0	1	1
785	FLEET-PHOSPHO-SODA OR.SOL 2X45ML	CC	0,07	0,90	1	0	1	1
370	CARDURA TABL 14X2MG	CC	0,07	0,90	1	0	1	1
1025	ITRAZOL CAPS 6X100MG	CC	0,07	0,90	1	0	1	1
1846	SPORIZOLE CAPS 6X100MG	CC	0,07	0,90	1	0	1	1
351	CALCIORAL-D3 CHW TABL 30X1000MG+20MG (800IU)/TAB	CC	0,07	0,90	1	0	1	1
2210	ZARONTIN 200ML/VIAL *250/5ML(SYRUP)	CC	0,07	0,90	1	1	2	3
246	AXELOVERT NAS.SP 10MLX100MCGX200DOSE+PUMP	CC	0,07	0,90	1	0	0	0
713	ESONIDE NAS.SP 10MLX100MCGX200DOSE	CC	0,07	0,90	1	0	0	0
2134	VINECORT NAS.SP 10MLX100MCGX200DOSE	CC	0,07	0,90	1	0	0	0

ID	ΕΙΔΟΣ	ABC	LEAD	ΠΟΣΟΣΤΟ	ΠΕΡΙΟΔΟΣ	EOQ	Safety Stock	Smax
			TIME (ΜΗΝΕΣ)					
607	DISTANEURINE CAPS	CC	0,07	0,90	1	0	1	1
253	AZURIL F.C.TABL 10X150MG	CC	0,07	0,90	1	0	1	1
1106	LEUKOSILK 5X2.5CM	CC	0,07	0,90	1	0	2	2
1728	SALOFALK SUPP 30X250MG	CC	0,07	0,90	1	0	0	0
349	CALCIFORM EFF TABL 60X1,25(0,5)G	CC	0,07	0,90	1	0	1	1
1017	ISOPRINOSINE TABL 30X500MG	CC	0,07	0,90	1	0	2	2
1981	TIADEN TABL 30X(50+5)MG	CC	0,07	0,90	1	1	1	2
1089	LARGACTIL TABL 100X100MG	CC	0,07	0,90	1	0	1	1
1330	NAPROSYN SUPP 6X250MG	CC	0,07	0,90	1	1	4	5
1823	SOLU-KET MOUTH WASH BOT 1,6% 150ML	CC	0,07	0,90	1	0	0	0
711	ERYTHROCIN F.C. TABL 12X500 MG	CC	0,07	0,90	1	0	0	0
1029	JALPLAST SPRAY 20ML	CC	0,07	0,90	1	0	1	1
989	INFLAFORTE CUT SOL 1,5% 60ML W/W	CC	0,07	0,90	1	0	0	0
960	IDEAFLEX HARTMAN ΕΛΑΣΤ. ΕΠΙΔ. 12X4,5	CC	0,07	0,90	1	4	9	13
371	CARDURA TABL 14X4MG	CC	0,07	0,90	1	0	1	1
1315	MUPIROCIN/TARGET OINT 15G	CC	0,07	0,90	1	0	1	1
707	ERCEFURYL SYR 100MLX200MG/5ML	CC	0,07	0,90	1	1	1	2
893	GLUCOSAMIL OR.SACH 30X1,884(1,50)G	CC	0,07	0,90	1	0	0	0
1958	TERRAMYCIN OINT 15G W/POLYM	CC	0,07	0,90	1	1	2	3
1219	MELIANE S.C.TABL 21X(0,075+0,20)MG	CC	0,07	0,90	1	0	1	1
91	ALOPERIDIN TABL 20X10MG	CC	0,07	0,90	1	0	0	0
535	D-CALCIUM CHW TABL 60X(500MG+400IU)	CC	0,07	0,90	1	0	0	0
1263	MINARTINE OR.SOL 10X1G/10ML	CC	0,07	0,90	1	0	1	1
2017	TRAMAL CAPS 30X50MG (BLIST 3X10)	CC	0,07	0,90	1	0	0	0
1401	NUROFEN CAPS SOFT. BT 16x200MG	CC	0,07	0,90	1	0	1	1
911	GYNOSANT CAPS 1X150MG	CC	0,07	0,90	1	0	1	1
1326	NADIXA CREAM 1% 25G W/W	CC	0,07	0,90	1	0	0	0
1842	SPIRULINA tabl *180	CC	0,07	0,90	1	0	0	0
360	CANESTEN VAG CREAM 2% 20G+3APPLIC	CC	0,07	0,90	1	0	1	2
230	AUGMENTIN F.C.TABL 8X1G	CC	0,07	0,90	1	0	1	1
788	FLIDAPHEN SHAMP 2% 180ML	CC	0,07	0,90	1	0	1	1
1226	MEOMEL TABL 30X15MG	CC	0,07	0,90	1	0	0	0

ID	ΕΙΔΟΣ	ABC	LEAD	ΠΟΣΟΣΤΟ	ΠΕΡΙΟΔΟΣ	EOQ	Safety Stock	Smax
			TIME (ΜΗΝΕΣ)					
1714	ROXIMIN F.C.TABL 8X300MG	CC	0,07	0,90	1	0	0	0
842	FUCICORT-LIPID CREAM 2%+0,1% 30G	CC	0,07	0,90	1	0	0	0
818	FONCITRIL OR.SACH 30X10G	CC	0,07	0,90	1	0	1	1
1368	NIX CR.EXT.US 1% 56G	CC	0,07	0,90	1	0	1	1
520	DAKTARIN-GYNO VAG. CREAM 2%+16 APPL.	CC	0,07	0,90	1	0	1	1
942	HOLLISTER UNIV REM WIPES MANT.7760	CC	0,07	0,90	1	4	20	25
1023	ISOTROIN CAPS 30X10MG	CC	0,07	0,90	1	0	0	0
385	CECLOR SUSP 60MLX125MG/5ML	CC	0,07	0,90	1	0	1	1
265	BD MICROFINE ΣΥΡΙΓΓΕΣ(X10) 0.30mm(30G)X8MM 0.3ML	CC	0,07	0,90	1	0	1	2
1832	SONATA CAPS 14X10MG	CC	0,07	0,90	1	0	1	1
652	ECOFARM ΟΞΥΖΕΝΕ 200 GR	CC	0,07	0,90	1	1	3	4
964	IMEX OINT 3% 20G	CC	0,07	0,90	1	0	0	0
466	COMBI CREAM (0,1+2)% 50G	CC	0,07	0,90	1	0	0	0
1779	SERPAFAR TABL 20 X 50MG	CC	0,07	0,90	1	1	2	2
684	ENDOXAN S.C.TABL 50X50MG (BLIST 5X10)	CC	0,07	0,90	1	0	0	0
4	ABILIFY VIAL 1X1,3MLX7,5MG/ML	CC	0,07	0,90	1	0	1	1
1364	NITROLINGUAL SPRAY 11,2GX0,4MGX200D	CC	0,07	0,90	1	0	1	1
1530	PLAQUENIL S.C.TABL BT 30x200MG	CC	0,07	0,90	1	0	1	1
2113	VEXOL EYE DR 1% 5ML	CC	0,07	0,90	1	1	1	1
1227	MEPIRID TABL 30X3MG (BLIST 3X10)	CC	0,07	0,90	1	0	0	0
1812	SOD.CHLORIDE/VIOS BOT 0,9% 1000ML	CC	0,07	0,90	1	1	2	3
329	BRUFEN S.C.TABL 30X200MG	CC	0,07	0,90	1	1	1	2
795	FLIXOTIDE-DISKUS INH PD 100MCGX60DOSE	CC	0,07	0,90	1	0	0	0
719	EUTHYROX TABL 50X100MCG	CC	0,07	0,90	1	0	1	1
2108	VERMOX TABL 6X100MG	CC	0,07	0,90	1	1	1	2
810	FLUOROURACILE TEVA 1VIAL X 250MG/ML	CC	0,07	0,90	1	0	2	2
1752	SELSUN SHAMPOO 125ML	CC	0,07	0,90	1	0	0	0
146	ANTIMYCOTIC CREAM (0,1+2)% 20G W/W	CC	0,07	0,90	1	0	1	1
787	FLENAZOLE CREAM (0,1+2)% 20G	CC	0,07	0,90	1	0	1	1
2158	VOMEX-A AMP 5X100MG/2ML IM	CC	0,07	0,90	1	0	1	1
612	DOLAL SYR FL 100MLx125MG/5ML	CC	0,07	0,90	1	1	1	2
1697	RITALIN TAB 30X10MG	CC	0,07	0,90	1	0	1	1

ID	ΕΙΔΟΣ	ABC	LEAD	ΠΟΣΟΣΤΟ	ΠΕΡΙΟΔΟΣ	EOQ	Safety Stock	Smax
			TIME (ΜΗΝΕΣ)					
1056	KLARICID-OD C.R.TABL 6X500MG	CC	0,07	0,90	1	0	0	0
1080	LAMISIL-ONCE CUT SOL 1% (10MG/1G) 4G W/W	CC	0,07	0,90	1	0	0	0
2157	VOMEX A SYR. 16,50MG/5ML FLx100ML	CC	0,07	0,90	1	1	1	1
1273	MIOCACIN F.C.TABL 12X600MG BLIST 3X4	CC	0,07	0,90	1	0	0	0
801	FLORISAN DRAGX24	CC	0,07	0,90	1	1	4	5
1050	KETOCONAZOLE/GENEPH SHAMP 2% 120ML	CC	0,07	0,90	1	0	1	1
2096	VAXIGRIP PS SYR 1X0.5 ml	CC	0,07	0,90	1	0	0	0
1405	OBUSONID CREAM 0,025% 50G	CC	0,07	0,90	1	0	1	1
1962	TETRAC OINT 3% 20G	CC	0,07	0,90	1	0	0	0
346	BUVENTOL INH 100MCGX200DOSE	CC	0,07	0,90	1	0	0	0
2033	TRETIN GEL EXT.US 0,05% 30G	CC	0,07	0,90	1	0	1	1
936	HIDRASEC SACH SD 30X30MG	CC	0,07	0,90	1	0	0	0
45	ADAPT PASTA 7930	CC	0,07	0,90	1	0	0	0
2032	TREBON-N PD.OR.SUS FL 120MLx200MG/5ML	CC	0,07	0,90	1	0	1	2
1071	LAMICTAL DIS/CH TABL 30X5MG	CC	0,07	0,90	1	0	1	1
2038	TRIGYNERA S.C.TABLX21	CC	0,07	0,90	1	0	1	1
583	DIAZEPAMDESITIN 5 RECTAL TUBES	CC	0,07	0,90	1	0	0	0
134	ANAPROX C.TABL 20X550MG	CC	0,07	0,90	1	0	1	1
815	FML COLL (0.1+0.5)% FL 5ML	CC	0,07	0,90	1	0	1	1
712	ESONIDE CR.EXT.US 0,025% 100G	CC	0,07	0,90	1	0	0	0
696	EPANUTIN SUSP 125MLX30MG/5ML	CC	0,07	0,90	1	0	1	2
837	FREMOMET CREAM 0,1% 25G W/W	CC	0,07	0,90	1	0	1	1
317	BRASAN GR.TABL 18X5MG	CC	0,07	0,90	1	0	0	0
2006	TOPIDERM CREAM 1% 30G	CC	0,07	0,90	1	0	0	0
446	CLOPIXOL OR.DR 20MLX20MG/ML	CC	0,07	0,90	1	0	0	0
1870	STESOLID ENEMA 5X10MG/2,5ML	CC	0,07	0,90	1	0	0	0
890	GLUCOPHAGE F.C.TABL 30X1000MG BLISTER	CC	0,07	0,90	1	0	1	1
513	DAKTARIN LOTION 2% 30ML	CC	0,07	0,90	1	0	1	1
2125	VIBRAMYCIN SUSP 60MLX10MG/ML	CC	0,07	0,90	1	0	1	1
2238	ZITHROXYN FC. TAB 500MG/TAB BTx3 (BLIST 1x3)	CC	0,07	0,90	1	0	0	0
1515	PHOSPHATES/BOTANIA REC SOL 130MLX(20,8+7,8)G/130ML	CC	0,07	0,90	1	0	2	2
1293	MOMETASONE/TARGET CUT SOL 0,1% 30ML	CC	0,07	0,90	1	0	1	1

ID	ΕΙΔΟΣ	ABC	LEAD	ΠΟΣΟΣΤΟ	ΠΕΡΙΟΔΟΣ	EOQ	Safety Stock	Smax
			TIME (ΜΗΝΕΣ)					
764	FENISTIL S.C.TABL 20X1MG	CC	0,07	0,90	1	0	1	1
1499	PEPTONORM TABL 30X1G	CC	0,07	0,90	1	0	1	1
1236	METHERGIN DRAG 25x0,125MG	CC	0,07	0,90	1	0	1	1
1523	PILOCOLLYRE COLL 1%10ML	CC	0,07	0,90	1	0	2	2
1570	PRIMPERAN SUPP 5X20MG ADULT	CC	0,07	0,90	1	1	1	2
1180	LUDIOMIL C.TABL 30X25MG	CC	0,07	0,90	1	0	0	0
94	ALOPERIDIN-DECAN AMP 1X150MG/3ML	CC	0,07	0,90	1	0	1	1
872	GARAMYCIN COLL 0,3% 5ML	CC	0,07	0,90	1	1	1	2
200	ASPIRIN-"EC" E.C.TABL 30X300MG	CC	0,07	0,90	1	0	1	2
603	DIPHENAL TABL 20X(100+25)MG	CC	0,07	0,90	1	0	2	2
1155	LOMEXIN GEL 2% 30G	CC	0,07	0,90	1	0	0	0
1504	PERSANTIN DRAG 30X25MG	CC	0,07	0,90	1	0	1	1
1820	SOLU-CORTEF ACT-O-VIAL 1X2MLX250MG/VIAL	CC	0,07	0,90	1	0	1	1
1446	OROCIL SOF.G.CAPS 24x1MG	CC	0,07	0,90	1	0	1	1
250	AZIRUTEC F.C.TABL 3X500MG (BLIST 1X3)	CC	0,07	0,90	1	0	0	0
502	CYCLOGYL COLL 1% 15ML	CC	0,07	0,90	1	0	1	1
800	FLORINEF X 100 TABL 0,1MG	CC	0,07	0,90	1	0	0	0
2146	VIVIDRIN EYE DR 20X10MG/0,5ML	CC	0,07	0,90	1	0	1	1
2048	TRIVASTAL RET DRAG 30X50MG	CC	0,07	0,90	1	0	0	0
817	FOLIDEX TABL 28X400MCG (BLIST 1X28)	CC	0,07	0,90	1	0	1	1
2030	TREBON-N EFF TABL 20X600MG (FOIST 5X4)	CC	0,07	0,90	1	0	0	0
1377	NORFLEX TABL 20X100MG	CC	0,07	0,90	1	0	0	0
1298	MONORHYTHM C.R.CAPS 28X20MG	CC	0,07	0,90	1	0	1	1
482	CORNEREGEL EYE GEL 5% 10G	CC	0,07	0,90	1	0	1	1
2045	TRISEQUENS F.C.TABLX28	CC	0,07	0,90	1	0	0	0
1959	TERRAMYCIN POWD 14G W/POLYM	CC	0,07	0,90	1	1	2	3
2147	VIVIDRIN NAS.SP 2% 15ML	CC	0,07	0,90	1	0	1	1
665	ELINAP TABL 30X100MG	CC	0,07	0,90	1	0	0	0
499	CUTASEPT-F CUT SOL 250ML	CC	0,07	0,90	1	0	0	0
2277	ΒΕΛΟΝΕΣ BD Microlance 25G 100 τεμαχια	CC	0,07	0,90	1	0	1	1
1790	SINECOD C.R.S.C.TABL 10X30MG	CC	0,07	0,90	1	0	0	0
720	EUTHYROX TABL 50X150MCG	CC	0,07	0,90	1	0	1	1

ID	ΕΙΔΟΣ	ABC	LEAD	ΠΟΣΟΣΤΟ	ΠΕΡΙΟΔΟΣ	EOQ	Safety Stock	Smax
			TIME (ΜΗΝΕΣ)					
845	FUCIDIN EYE DR 1% 12SDX0,2G W/W	CC	0,07	0,90	1	0	0	0
1783	SIMECO SUSP 300MLX320MG/5ML	CC	0,07	0,90	1	0	1	1
1867	STELMINAL TABL 100X10MG	CC	0,07	0,90	1	0	0	0
1144	LOCASON SCALP LOTION 0,1% 60ML	CC	0,07	0,90	1	0	1	1
1372	NONTOSS SYR 200MLX7,5MG/5ML	CC	0,07	0,90	1	0	0	0
1404	NYOLOL COLL 0,5% 5ML	CC	0,07	0,90	1	0	1	1
688	ENEMA PHOSPHATES	CC	0,07	0,90	1	0	1	1
1308	MOXACEF CAPS 12X500MG	CC	0,07	0,90	1	0	0	0
1497	PEPTONORM GRAN SACH 30X1000MG	CC	0,07	0,90	1	0	0	0
2018	TRAMAL OR.DR 10MLX100MG/ML	CC	0,07	0,90	1	0	0	0
1680	RHINOLEX NAS.OINT 3% TUB 10GR	CC	0,07	0,90	1	0	1	1
1866	STELAZINE TABL 20X5MG	CC	0,07	0,90	1	0	1	1
2019	TRANSAMIN CAPS 50X250MG	CC	0,07	0,90	1	0	0	0
2046	TRITTICO F.C.TABL 30X100MG	CC	0,07	0,90	1	0	0	0
1196	MADECASSOL PD.EXT.US 2% 2G	CC	0,07	0,90	1	0	1	1
1307	MOVESAN CUT. SOL. 0,1W/V BTx1FLx30ML	CC	0,07	0,90	1	0	0	0
1589	PROCTOSYNALAR-N SUPP 6X(40+0,1)MG	CC	0,07	0,90	1	0	0	0
340	BUSCOPAN SUPP 6X10MG ADULT	CC	0,07	0,90	1	0	1	1
723	EUTHYROX TABL 50X75MCG	CC	0,07	0,90	1	0	1	1
336	BUDESODERM CUT SOL 0,025% 30ML	CC	0,07	0,90	1	0	0	0
1713	ROVAMYCIN F.C.TABL 12X1500000IU	CC	0,07	0,90	1	0	0	0
660	EGICALM OR.SACH 20X500MG	CC	0,07	0,90	1	0	0	0
1160	LONALGAL SUPP 6X(30+1000)MG ADULT	CC	0,07	0,90	1	0	1	1
1895	SYNALAR CR.EXT.US 0,2% 15G FORTE	CC	0,07	0,90	1	0	0	0
93	ALOPERIDIN TABL 30X2MG	CC	0,07	0,90	1	0	1	1
124	AMOXIL SUSP 60MLX500MG/5ML	CC	0,07	0,90	1	0	0	0
362	CANESTEN VAG TABL 6X100MG+APPL	CC	0,07	0,90	1	0	0	0
1526	PIRIUM TABL TABL 25x4 MG	CC	0,07	0,90	1	0	0	0
171	ARCALION TABL 20X200MG	CC	0,07	0,90	1	0	0	0
269	BENZILPENICILLINA 1 VIAL x1200000UI	CC	0,07	0,90	1	0	0	0
90	ALOPERIDIN DROPS 15MLX2MG/ML	CC	0,07	0,90	1	0	1	1
615	DORM TABL 20X2,5MG	CC	0,07	0,90	1	0	0	0

ID	ΕΙΔΟΣ	ABC	LEAD	ΠΟΣΟΣΤΟ	ΠΕΡΙΟΔΟΣ	EOQ	Safety Stock	Smax
			TIME (ΜΗΝΕΣ)					
1742	SANORVIL SCALP LOTION 0,1% 70ML	CC	0,07	0,90	1	0	0	0
572	DEXAMYCIN EYE DR 0,3%+0,1% 5ML	CC	0,07	0,90	1	0	0	0
1450	OSMORAN LOTION 0,1% 60ML	CC	0,07	0,90	1	0	0	0
718	EUTHYROX TAB 50X125MCG	CC	0,07	0,90	1	0	0	0
1863	STEDON TABL 30X2MG	CC	0,07	0,90	1	0	1	1
2051	TROPIXAL COLL 0,5%10ML	CC	0,07	0,90	1	0	0	0
1828	SOLURIC TABL 30X300MG	CC	0,07	0,90	1	0	0	0
1569	PRIMPERAN AMP 6X10MG/2ML	CC	0,07	0,90	1	0	1	1
1679	REUMACID SUPP 100 SUPP. BT 6 X 100 MG	CC	0,07	0,90	1	0	0	0
1905	T-4 TABL 30X12MCG (BLIST 3X10)	CC	0,07	0,90	1	0	1	1
158	AQUASOL-A+D DROPS 15ML	CC	0,07	0,90	1	0	0	0
1734	SALOSPIR E.C.TABL 20X500MG	CC	0,07	0,90	1	0	1	1
1314	MUNDISAL GEL OR.TOP (8.71+0.01)% TUB 15GR	CC	0,07	0,90	1	0	0	0
341	BUSCOPAN-PLUS SUPP 6X(10+800)MG	CC	0,07	0,90	1	0	0	0
445	CLOMIPHEN-CITRATE TABL 24X50MG	CC	0,07	0,90	1	0	0	0
611	DOGMATYL TABL 12X200MG	CC	0,07	0,90	1	0	0	0
289	BETADINE VAG GEL 10% 85G	CC	0,07	0,90	1	0	0	0
152	APOTEL TABL 20X500MG	CC	0,07	0,90	1	0	1	1
631	DULCOLAX SUPP 6X10MG	CC	0,07	0,90	1	0	0	0
972	IMODIUM SYR 60MLX1MG/5ML	CC	0,07	0,90	1	0	2	3
721	EUTHYROX TABL 50X25MCG	CC	0,07	0,90	1	0	0	0
391	CELESTODERM-V OINT 0,1% 15G	CC	0,07	0,90	1	0	0	0
35	ACULAR EYE DR 0,5% 5ML	CC	0,07	0,90	1	0	0	0
76	ALIMIX TABL 30X5MG	CC	0,07	0,90	1	0	0	0
77	ALIMIX TABL 50X10MG	CC	0,07	0,90	1	0	0	0
87	ALLOPURINOL/ELPEN TABL 40X100MG	CC	0,07	0,90	1	0	0	0
88	ALMORA SACH 15X5,925G	CC	0,07	0,90	1	0	0	0
97	ALPHA-D3 SOF CAPS 100X0,25MCG	CC	0,07	0,90	1	0	0	0
99	ALPHA-D3 SOF CAPS 50X0,25MCG	CC	0,07	0,90	1	0	0	0
115	AMLOPEN CAPS 14X5MG	CC	0,07	0,90	1	0	0	0
135	ANARTHRILOL OR.SACH 20X1,884(1,50)G	CC	0,07	0,90	1	0	0	0
143	ANTICHOL F.C.TABL 10X20MG	CC	0,07	0,90	1	0	0	0

ID	ΕΙΔΟΣ	ABC	LEAD	ΠΟΣΟΣΤΟ	ΠΕΡΙΟΔΟΣ	EOQ	Safety Stock	Smax
			TIME (ΜΗΝΕΣ)					
197	ASPIRIN CHW TABL 10X500MG	CC	0,07	0,90	1	0	0	0
213	ATORSTAT F.C.TABL 30X20MG	CC	0,07	0,90	1	0	0	0
214	ATORSTAT F.C.TABL 30X40MG	CC	0,07	0,90	1	0	0	0
215	ATORVALET F.C.TABL 14X40MG (BLIST 2X7)	CC	0,07	0,90	1	0	0	0
226	AUGMENTIN C.TABL 12X625MG	CC	0,07	0,90	1	0	0	0
243	AVODART CAPS 90X0,5MG	CC	0,07	0,90	1	0	0	0
277	BEROVENT AER INH 10MLX1,14MGX200DOS	CC	0,07	0,90	1	0	0	0
724	EVANGIO CAPS 14X5MG	CC	0,07	0,90	1	0	0	0
725	EVANGIO CAPS 30X10MG (BLIST 3X10)	CC	0,07	0,90	1	0	0	0
761	FEMINOFLEX CAPS 30X400MG	CC	0,07	0,90	1	0	0	0
1896	SYNALAR CREAM 0,01% 15G SIMPLE	CC	0,07	0,90	1	0	0	0

Παράρτημα «Β»

ΠΙΝΑΚΑΣ ΥΠΟΛΟΓΙΣΜΟΥ ΜΕΣΟΥ ΚΟΣΤΟΥΣ ΠΡΟΜΗΘΕΙΩΝ ΑΝΑ ΠΑΡΑΓΓΕΛΙΑ

ΜΕΣΟ ΚΟΣΤΟΣ ΠΡΟΜΗΘΕΙΩΝ ΑΝΑ ΠΑΡΑΓΓΕΛΙΑ						
	ΠΟΣΟ	ΑΤΟΜΑ	ΕΡΓΑΤΟΩΡΕΣ	ΚΟΣΤΟΣ ΕΡΓΑΤΟΩΡΑΣ	ΜΗΝΙΑΙΟΣ ΑΚΑΘΑΡΙΣΤΟΣ ΜΙΣΘΟΣ	ΕΡΓΑΣΙΜΕΣ ΩΡΕΣ/ΜΗΝΑ
1. ΑΠΑΣΧΟΛΗΣΗ ΔΧΣΤΗ	11,76 €	1	1	11,76 €	2.000,00 €	170
2. ΑΠΑΣΧΟΛΗΣΗ ΠΡΟΣΩΠΙΚΟΥ ΑΠΟΘΗΚΗΣ	44,12 €	2	2,5	8,82 €	1.500,00 €	170
3. ΜΕΤΑΦΟΡΙΚΑ ΚΟΣΤΗ	0,00 €					
4. ΚΟΣΤΟΣ ΑΠΑΣΧΟΛΗΣΗΣ ΕΞΟΠΛΙΣΜΟΥ	0,00 €					
ΣΥΝΟΛΟ:	55,88 €					

Επεξήγηση του πίνακα:

1. Απασχόληση διαχειριστή. Το μέσο κόστος απασχόλησης του υπεύθυνου της αποθήκης για την διαμόρφωση και αποστολή μιας παραγγελίας στον προμηθευτή.
2. Απασχόληση αποθηκαρίων. Το μέσο κόστος για την απασχόληση του προσωπικού το οποίο θα παραλάβει, θα ελέγξει και θα τακτοποιήσει τα είδη της παραγγελίας στην αποθήκη.
3. Μεταφορικά κόστη. Είναι μηδενικά διότι το κόστος μεταφοράς επιβαρύνει τον προμηθευτή και ποτέ το Στρατ. Φαρμακείο.
4. Κόστος απασχόλησης εξοπλισμού. Λόγω του ότι δεν χρησιμοποιείται εξειδικευμένος εξοπλισμός (περονοφόρα, κλπ) δεν συνυπολογίζεται τέτοιο κόστος.

Παράρτημα «Γ»

ΠΙΝΑΚΑΣ ΥΠΟΛΟΓΙΣΜΟΥ ΕΤΗΣΙΟΥ ΚΟΣΤΟΥΣ ΔΙΑΤΗΡΗΣΗΣ ΑΠΟΘΕΜΑΤΟΣ

ΟΛΙΚΟ ΚΟΣΤΟΣ ΔΙΑΤΗΡΗΣΗΣ ΑΠΟΘΕΜΑΤΟΣ						
	ΠΟΣΟ	ΑΤΟΜΑ	ΕΡΓΑΤΟΩΡΕΣ/ΑΤΟΜΟ	ΚΟΣΤΟΣ ΕΡΓΑΤΟΩΡΑΣ	ΜΗΝΙΑΙΟΣ ΑΚΑΘΑΡΙΣΤΟΣ ΜΙΣΘΟΣ	ΕΡΓΑΣΙΜΕΣ ΩΡΕΣ/ΜΗΝΑ
1. ΚΟΣΤΟΣ ΚΕΦΑΛΑΙΟΥ	0,00 €					
2α. ΚΟΣΤΟΣ ΑΧΡΗΣΤΕΥΣΗΣ (ΧΡΟΝΟΣ ΔΧΣΤΗ)	235,29 €	1	20	11,76 €	2.000,00 €	170
2β. ΚΟΣΤΟΣ ΑΧΡΗΣΤΕΥΣΗΣ (ΧΡΟΝΟΣ ΑΠΟΘΗΚΑΡΙΩΝ)	70,59 €	2	4	8,82 €	1.500,00 €	170
3. ΣΥΝΤΗΡΗΣΗ ΑΠΟΘΗΚΕΥΤΙΚΩΝ ΧΩΡΩΝ	500,00 €					
4. ΚΟΣΤΟΣ ΧΡΗΣΗΣ ΕΞΟΠΛΙΣΜΟΥ	0,00 €					
5. ΑΣΦΑΛΙΣΤΡΑ	3.000,00 €					
6. ΕΝΟΙΚΙΑΣΗ ΧΩΡΩΝ	0,00 €					
7. ΑΛΛΑ ΤΡΕΧΟΝΤΑ ΕΞΟΔΑ	900,00 €					
8. ΣΥΝΤΗΡΗΣΗ ΛΟΓΙΣΜΙΚΟΥ - ΥΛΙΚΟΥ ΜΗΧ/ΣΗΣ	1.200,00 €					
ΣΥΝΟΛΟ:	5.905,88 €					

Επεξήγηση του πίνακα:

1. Κόστος κεφαλαίου. Επειδή ο μέσος χρόνος παραμονής των αποθεμάτων στην αποθήκη είναι μικρότερος από το μέσο χρόνο πληρωμής του ΣΦΑ προς τις εταιρείες (δηλαδή ανά πάσα στιγμή όλο το απόθεμα είναι επί πιστώσει) , τότε ουσιαστικά δεν υφίσταται κόστος.

2. Κόστος αχρήστευσης. Σύμφωνα με την ισχύουσα νομοθεσία, οι φαρμακευτικές εταιρείες είναι υποχρεωμένες να αποσύρουν από τα φαρμακεία τα σκευάσματα που λήγουν ή έχουν λήξει εντός του 1^{ου} ή 2^{ου} εξαμήνου του έτους. Το γεγονός αυτό επιτρέπει στο Στρατ. Φαρμακείο να επιστρέφει τις προς λήξη παρτίδες και να αποζημιώνεται με την αξία αγοράς, ώστε να μην επιβαρύνεται με το

κόστος ακρήστων. Επειδή όμως ο εντοπισμός και η συλλογή των παρτίδων που πρέπει να επιστραφούν απαιτούν χρόνο, τόσο του διαχειριστή όσο και των αποθηκάρων, αυτός ο χρόνος λογίζεται ως κόστος, κατ' αντιστοιχία με το κόστος τακτοποίησης παραγγελίας.

3. Συντήρηση αποθηκευτικών χώρων. Αφορά το ετήσιο κόστος συντήρησης κλιματιστικών - ψυγείων και λοιπού εξοπλισμού εγκαταστάσεων.

4. Κόστος χρήσης εξοπλισμού. Λογίζεται ως μηδενικό επειδή δεν χρησιμοποιείται εξοπλισμός (παλετοφόρα, περονοφόρα κλπ) εντός της αποθήκης.

5. Ασφάλιστρα. Τα ετήσια ολικά ασφάλιστρα για την κάλυψη ζημιών από πυρκαγιά, καταστροφές κλπ.

6. Άλλα τρέχοντα έξοδα. Κόστος ηλεκτρικού ρεύματος, ύδρευσης κλπ.

7. Συντήρηση λογισμικού και εξοπλισμού μηχανογράφησης. Αφορά το ετήσιο συμβόλαιο συντήρησης των Η/Υ και του WMS προγράμματος που διαχειρίζεται την αποθήκη.

Οι εργάσιμες ώρες υπολογίσθηκαν σε 8/ημέρα για 22 εργάσιμες ημέρες /μήνα, πλην ενός ρεπό που δικαιούται το προσωπικό κάθε μήνα.

Παράρτημα "Δ"

ΠΙΝΑΚΑΣ ΥΠΟΛΟΓΙΣΜΟΥ ΣΤΟΙΧΕΙΩΝ ΑΠΟΘΕΜΑΤΟΣ

ID	ΕΙΔΟΣ	ABC	ΠΩΛΗΣΕΙΣ (ΤΕΜ)	ΑΞΙΑ ΜΟΝΑΔΑΣ	ΑΞΙΑ ΜΕΣΟΥ ΑΠΟΘΕΜΑΤΟΣ	ΜΕΣΟ ΑΠΟΘΕΜΑ (ΤΕΜ)	ΠΟΣΟΣΤΟ ΕΠΙ ΣΥΝΟΛΟΥ ΑΞΙΑΣ ΑΠΟΘΕΜΑΤΟΣ	ΣΥΜΜΕΤΟΧΗ ΣΤΟ ΟΛΙΚΟ ΚΟΣΤΟΣ ΑΠΟΘΕΜΑΤΟΣ	ΚΟΣΤΟΣ ΑΠΟΘΕΜΑΤΟΣ	
									ΑΝΑ ΜΟΝΑΔΑ	ΠΟΣΟΣΤΟ ΑΝΑ ΑΞΙΑ ΜΟΝΑΔΑΣ
1532	PLAVIX F.C.TABL 28X75MG	AA	7.458	39,53	32.617,23	805,83	3,51%	207,07 €	0,26 €	0,0065
1125	LIPITOR F.C.TABL 14X20MG	AA	12.443	15,15	15.263,21	1.078,33	1,64%	96,90 €	0,09 €	0,0059
2186	XOLAIR PS.INJ.SOL. VIAL 150MG+AMP+2ML SOLV	AA	395	349,83	8.327,12	22,25	0,90%	52,86 €	2,38 €	0,0068
1883	SUBLIVAC DROPS 1X24ML	AA	706	190,25	11.193,31	58,83	1,20%	71,06 €	1,21 €	0,0063
1423	OMACOR CAPS 28X1000MG	AA	7.654	16,63	6.227,05	349,17	0,67%	39,53 €	0,11 €	0,0068
1124	LIPITOR F.C.TABL 14X10MG	AA	13.123	9,54	11.405,66	1.276,67	1,23%	72,41 €	0,06 €	0,0059
1173	LOSEC CAPS 14X20MG	AA	9.726	11,71	10.659,08	944,17	1,15%	67,67 €	0,07 €	0,0061
749	EZETROL TABL 20X10MG	AA	3.986	25,46	11.956,24	459,25	1,29%	75,90 €	0,17 €	0,0065
1126	LIPITOR F.C.TABL 14X40MG	AA	3.006	26,28	7.579,56	309,17	0,81%	48,12 €	0,16 €	0,0059
982	INEGY TABL 28X(10+20)MG (BLIST 4X7)	AA	1.872	40,59	8.819,30	213,33	0,95%	55,99 €	0,26 €	0,0065
2266	ZURCAZOL GR.TABL 28X40MG (BLIST)	AA	2.521	27,66	5.065,53	184,17	0,54%	32,16 €	0,17 €	0,0063
1479	PARIET GR.TABL 28X20MG	AA	2.725	24,70	5.711,53	224,50	0,61%	36,26 €	0,16 €	0,0065
1358	NEXIUM GR.TABL 28X40MG	AA	2.079	32,04	6.504,81	217,92	0,70%	41,30 €	0,19 €	0,0059
1890	SYMBICORT-TURBUHALER (160+4,5)MCGX120DOSE	AA	1.509	42,48	6.882,75	172,50	0,74%	43,69 €	0,25 €	0,0060
494	CRESTOR F.C.TABL 14X10MG	AA	5.995	10,47	5.127,76	510,42	0,55%	32,55 €	0,06 €	0,0061
981	INEGY TABL 28X(10+10)MG (BLIST 4X7)	AA	1.686	36,88	7.713,78	205,00	0,83%	48,97 €	0,24 €	0,0065
312	BONVIVA F.C.TABL 1X150MG	AA	2.563	23,27	6.230,27	257,08	0,67%	39,55 €	0,15 €	0,0066
1565	PREVENAR PF.SYR 1X0,5ML+NEED	AA	1.146	47,63	4.548,69	95,50	0,49%	28,88 €	0,30 €	0,0063
873	GARDASIL PR.SYR 1X0,5ML+2NEED	AA	493	103,66	4.258,82	41,08	0,46%	27,04 €	0,66 €	0,0063
1099	LEPUR F.C.TABL 30X20MG	AA	2.634	19,30	2.820,79	142,08	0,30%	17,91 €	0,13 €	0,0065
2165	XALATAN EYE DR 2,5MLX50MCG/ML	AA	3.529	13,93	2.512,11	191,25	0,27%	15,95 €	0,08 €	0,0060
451	COAPROVEL TABL 28X(300+12,5)MG	AA	2.235	20,42	5.909,70	280,92	0,64%	37,52 €	0,13 €	0,0065
1032	JANUVIA F.C.TABL 28X100MG (BLIST PVC)	AA	1.193	37,80	6.835,96	177,50	0,73%	43,40 €	0,24 €	0,0065
1840	SPIRIVA INH CAPS 30X18MCG+SYSK	AA	1.227	36,18	3.215,73	91,25	0,35%	20,41 €	0,22 €	0,0062
1424	OMNIC-TOCAS PR.TABL 20X0,4MG (BLIST 2X10)	AA	4.163	9,98	3.102,78	289,17	0,33%	19,70 €	0,07 €	0,0068
495	CRESTOR F.C.TABL 14X20MG	AA	2.579	16,01	4.688,38	308,75	0,50%	29,76 €	0,10 €	0,0060
1762	SERETIDE-DISKUS INH PD (50+250)MCGX60DOSE	AA	1.136	35,28	2.848,31	82,75	0,31%	18,08 €	0,22 €	0,0062
155	APROVEL TABL 28X150MG	AA	2.493	15,92	4.444,38	270,75	0,48%	28,21 €	0,10 €	0,0065
1015	ISCOVER F.C.TABL 28X75MG	AA	957	39,11	4.308,51	114,17	0,46%	27,35 €	0,24 €	0,0061
1142	LOBIVON TABL 28X5MG	AA	3.544	10,49	2.245,00	216,33	0,24%	14,25 €	0,07 €	0,0063
28	ACTONEL TABL 4X35MG ONCE WEEKLY	AA	1.520	24,05	6.080,85	246,25	0,65%	38,60 €	0,16 €	0,0065
1386	NORVASC CAPS 14X5MG	AA	9.426	3,84	3.222,76	886,67	0,35%	20,46 €	0,02 €	0,0060
740	EXFORGE F.C.TABL 28X(5+160)MG (BLIST PVC)	AA	1.199	28,10	3.867,94	132,75	0,42%	24,56 €	0,18 €	0,0066
2183	XENICAL CAPS 84X120MG	AA	628	52,63	3.445,73	63,67	0,37%	21,87 €	0,34 €	0,0065
474	CONTROLOC GR.TABL 28X40MG (BLIST 2X14)	AA	1.219	26,79	3.574,32	127,92	0,38%	22,69 €	0,18 €	0,0066
156	APROVEL TABL 28X300MG	AA	1.505	21,66	5.627,76	252,08	0,60%	35,73 €	0,14 €	0,0065
204	ATACAND TABL 14X16MG	AA	3.407	9,39	2.827,52	312,08	0,30%	17,95 €	0,06 €	0,0061
829	FOSAMAX TABL 4X70MG ONCE WEEKLY	AA	1.186	26,81	5.340,55	196,25	0,57%	33,90 €	0,17 €	0,0064

ID	ΕΙΔΟΣ	ABC	ΠΩΛΗΣΕΙΣ (TEM)	ΑΕΙΑ ΜΟΝΑΔΑΣ	ΑΕΙΑ ΜΕΣΟΥ ΑΠΟΘΕΜΑΤΟΣ	ΜΕΣΟ ΑΠΟΘΕΜΑ (TEM)	ΠΟΣΟΣΤΟ ΕΠΙ ΣΥΝΟΛΟΥ ΑΕΙΑΣ ΑΠΟΘΕΜΑΤΟΣ	ΣΥΜΜΕΤΟΧΗ ΣΤΟ ΟΛΙΚΟ ΚΟΣΤΟΣ ΑΠΟΘΕΜΑΤΟΣ	ΚΟΣΤΟΣ ΑΠΟΘΕΜΑΤΟΣ		
									ΑΝΑ ΜΟΝΑΔΑ	ΠΟΣΟΣΤΟ ΑΝΑ ΑΕΙΑ ΜΟΝΑΔΑΣ	
1225	MENOPUR PS.INJ 5X2MLX(75IU FSH+75IU LH)+5 SOLV	AA	382	79,89	2.016,94	24,42	0,22%	12,80 €	0,52 €	0,0066	
207	ATACAND-PLUS TABL 14X(16+12,5)MG	AA	3.089	9,54	2.737,58	300,83	0,29%	17,38 €	0,06 €	0,0061	
717	EUCREAS F.C.TABL 60X50MG/850MG (BLIST PVC/AL)	AA	353	81,41	3.006,36	35,75	0,32%	19,09 €	0,53 €	0,0066	
949	HYALART PR.SYR 1X20MG/2ML	AA	1.228	23,30	3.013,12	122,08	0,32%	19,13 €	0,16 €	0,0067	
1489	PENRAZOL GR.CAPS 28X20MG (ΓΥΑΛ.ΦΙΑΛ.)	AA	1.381	20,53	2.577,33	124,17	0,28%	16,36 €	0,13 €	0,0064	
2265	ZURCAZOL GR.TABL 14X40MG (BLIST)	AA	2.007	13,81	2.375,75	175,00	0,26%	15,08 €	0,09 €	0,0062	
1100	LEPUR F.C.TABL 30X40MG	AA	892	30,59	2.144,75	68,33	0,23%	13,62 €	0,20 €	0,0065	
192	ASCENSIA CONTOUR X 50 TAINIEΣ	AA	1.874	14,23	2.221,94	156,17	0,24%	14,11 €	0,09 €	0,0063	
620	DOTAREM VIAL 27,932% 1X20ML	AA	389	65,72	2.130,39	32,42	0,23%	13,52 €	0,42 €	0,0063	
2037	TRIA TEC-PLUS TABL 20X(5+25)MG	AA	2.787	9,08	3.482,32	371,25	0,37%	22,11 €	0,06 €	0,0066	
30	ACTOS TABL 28X30MG	AA	671	37,69	2.715,66	71,25	0,29%	17,24 €	0,24 €	0,0064	
613	DONAROT OR.SACH 30X1,884(1,50)G	AA	2.049	12,31	2.101,51	165,08	0,23%	13,34 €	0,08 €	0,0066	
1385	NORVASC CAPS 14X10MG	AA	3.758	6,68	3.891,81	619,58	0,42%	24,71 €	0,04 €	0,0060	
2172	XATRAL-OD PR.TABL 30X10MG	AA	1.288	19,26	3.356,60	168,75	0,36%	21,31 €	0,13 €	0,0066	
1053	KLARICID F.C.TABL 21X500MG	AA	1.139	21,75	3.008,17	133,83	0,32%	19,10 €	0,14 €	0,0066	
1819	SOLOSA TABL 30X4MG	AA	2.386	10,23	3.333,12	315,75	0,36%	21,16 €	0,07 €	0,0065	
450	COAPROVEL TABL 28X(150+12,5)MG	AA	1.520	15,93	3.633,91	221,67	0,39%	23,07 €	0,10 €	0,0065	
1729	SALOFALK-GRANU-STIX SACH 50X1000MG	AA	516	46,81	1.196,38	25,00	0,13%	7,60 €	0,30 €	0,0065	
831	FOSAVANCE TABL 4X(70MG+70MCG)	AA	982	24,42	2.857,14	113,33	0,31%	18,14 €	0,16 €	0,0066	
2226	ZINADOL F.C.TABL 14X500MG (BLIST 2X7)	AA	1.841	12,73	2.255,92	182,50	0,24%	14,32 €	0,08 €	0,0062	
983	INEGY TABL 28X(10+40)MG (BLIST 4X7)	AA	495	47,26	3.523,42	73,50	0,38%	22,37 €	0,30 €	0,0064	
1770	SEROPRAM F.C.TABL 28X20MG	AA	1.430	16,07	1.765,91	102,92	0,19%	11,21 €	0,11 €	0,0068	
485	COSOPT EYE DR (2+0,5)% 5ML	AA	1.586	14,41	2.361,09	158,67	0,25%	14,99 €	0,09 €	0,0066	
593	DIOVAN CAPS 14X160MG	AA	2.037	11,12	2.725,79	234,42	0,29%	17,30 €	0,07 €	0,0066	
1796	SINGULAIR F.C.TABL 14X10MG	AA	1.493	14,93	2.705,10	172,92	0,29%	17,17 €	0,10 €	0,0067	
1795	SINGULAIR CHW TABL 14X5MG	AA	1.404	15,84	4.044,45	251,67	0,43%	25,68 €	0,10 €	0,0064	
2036	TRIA TEC TABL 20X5MG	AA	2.787	7,89	3.097,60	383,75	0,33%	19,66 €	0,05 €	0,0065	
2205	ZANTAC C.TABL 20X150MG	AA	4.667	4,68	2.138,53	465,00	0,23%	13,58 €	0,03 €	0,0062	
1478	PARIET GR.TABL 14X20MG	AA	1.632	13,36	2.584,34	188,00	0,28%	16,41 €	0,09 €	0,0065	
998	INSPIRA F.C.TABL 20X25MG	AA	590	36,85	2.085,57	59,17	0,22%	13,24 €	0,22 €	0,0061	
489	COVERSYL F.C.TABL 30X5MG	AA	2.055	10,11	2.308,34	209,58	0,25%	14,65 €	0,07 €	0,0069	
1093	LEGOFER OR.SOL 10X800MG/15ML (HDPE)	AA	3.603	5,72	1.477,25	257,92	0,16%	9,38 €	0,04 €	0,0064	
2243	ZODIN SOF CAPS 28X1000MG	AA	1.187	16,61	748,72	43,83	0,08%	4,75 €	0,11 €	0,0065	
491	COZAAR F.C.TABL 28X50MG	AA	1.178	16,57	2.791,93	162,08	0,30%	17,72 €	0,11 €	0,0066	
473	CONTROLOC GR.TABL 14X40MG (BLIST)	AA	1.409	13,84	2.621,02	187,50	0,28%	16,64 €	0,09 €	0,0064	
2090	VASTAREL C.TABL 60X20MG	AA	4.051	4,76	1.515,17	288,58	0,16%	9,62 €	0,03 €	0,0070	
891	GLUCOPHAGE RET TABL 30X850MG	AA	12.458	1,53	1.517,19	1.000,00	0,16%	9,63 €	0,01 €	0,0063	
104	ALTERMON LY VIAL 1X75IU+SOLV	AA	1.644	11,59	1.028,99	83,00	0,11%	6,53 €	0,08 €	0,0068	
1852	STALEVO F.C.TABL 30X(100+25+200)MG	AA	727	25,61	1.811,58	67,33	0,19%	11,50 €	0,17 €	0,0067	
458	CO-DIOVAN F.C.TABL 14X(160+12,5)MG	AA	1.800	10,11	2.768,23	255,83	0,30%	17,57 €	0,07 €	0,0068	
1710	ROTARIX PF.SYR 1X1ML+SOLV	AA	360	50,48	1.514,29	30,00	0,16%	9,61 €	0,32 €	0,0063	

ID	ΕΙΔΟΣ	ABC	ΠΩΛΗΣΕΙΣ (TEM)	ΑΞΙΑ ΜΟΝΑΔΑΣ	ΑΞΙΑ ΜΕΣΟΥ ΑΠΟΘΕΜΑΤΟΣ	ΜΕΣΟ ΑΠΟΘΕΜΑ (TEM)	ΠΟΣΟΣΤΟ ΕΠΙ ΣΥΝΟΛΟΥ ΑΞΙΑΣ ΑΠΟΘΕΜΑΤΟΣ	ΣΥΜΜΕΤΟΧΗ ΣΤΟ ΟΛΙΚΟ ΚΟΣΤΟΣ ΑΠΟΘΕΜΑΤΟΣ	ΚΟΣΤΟΣ ΑΠΟΘΕΜΑΤΟΣ	
									ΑΝΑ ΜΟΝΑΔΑ	ΠΟΣΟΣΤΟ ΑΝΑ ΑΞΙΑ ΜΟΝΑΔΑΣ
830	FOSAVANCE TABL 4X(70MG+140MCG(5600 IU)) (BLIST)	AA	734	24,44	2.449,35	97,08	0,26%	15,55 €	0,16 €	0,0066
1339	NEISVAC-C PF.SYR 1X0,5ML+2NEED	AA	828	20,71	1.429,19	69,00	0,15%	9,07 €	0,13 €	0,0063
594	DIOVAN CAPS 14X80MG	AA	2.031	8,30	1.826,65	210,83	0,20%	11,60 €	0,06 €	0,0066
650	EBIXA F.C.TABL 30X10MG	AA	363	46,17	1.346,57	27,08	0,14%	8,55 €	0,32 €	0,0068
2081	VARIVAX PS.INJ 1X0,5ML(1350 PFU)+SOLV+2NEED	AA	513	32,02	1.369,04	42,75	0,15%	8,69 €	0,20 €	0,0063
20	ACCURETIC F.C.TABL 28X(20+12,5)MG	AA	1.619	10,08	1.875,76	195,17	0,20%	11,91 €	0,06 €	0,0061
1725	SALOFALK E.C.TABL 50X500MG	AA	1.140	14,27	997,98	68,75	0,11%	6,34 €	0,09 €	0,0065
1610	PULMICORT INH NE 20X2MLX0,25MG/ML	AA	935	17,38	1.732,55	106,75	0,19%	11,00 €	0,10 €	0,0059
1088	LAPRAZOL-FASTAB DISP TABL 28X30MG	AA	643	25,18	2.130,99	82,50	0,23%	13,53 €	0,16 €	0,0065
789	FLIXOTIDE AER INH 125MCGX120DOSE	AA	1.129	14,20	988,05	72,08	0,11%	6,27 €	0,09 €	0,0061
1600	PROSCAR TABL 14X5MG	AA	1.611	9,72	1.724,90	169,75	0,19%	10,95 €	0,06 €	0,0066
1854	STALEVO F.C.TABL 30X(50+12,5+200)MG	AA	607	25,79	1.725,16	64,17	0,19%	10,95 €	0,17 €	0,0066
1152	LOGIMAX S.R.F.C.TABL 28X(5+47,5)MG	AA	1.268	11,74	2.013,60	180,00	0,22%	12,78 €	0,07 €	0,0060
985	INFANRIX-HEXA PF.SYR 1X0,5ML+2NEED	AA	421	34,55	1.212,04	35,08	0,13%	7,69 €	0,22 €	0,0063
2240	ZOCOR C.TABL 10X20MG	AA	2.252	6,45	1.881,10	282,50	0,20%	11,94 €	0,04 €	0,0066
459	CO-DIOVAN F.C.TABL 14X(160+25)MG	AA	1.354	10,73	1.185,74	109,58	0,13%	7,53 €	0,07 €	0,0064
278	BEROVENT INH NE 30X2,5MLX3MG/2,5ML	AA	901	16,06	749,31	48,92	0,08%	4,76 €	0,10 €	0,0061
1731	SALOSPIR E.C.TABL 20X100MG	AA	21.062	0,67	1.232,72	1.665,83	0,13%	7,83 €	0,00 €	0,0070
739	EXFORGE F.C.TABL 28X(10+160)MG (BLIST PVC)	AA	505	28,08	2.136,52	73,33	0,23%	13,56 €	0,18 €	0,0066
497	CRESTOR F.C.TABL 14X5MG (BLIST ALU)	AA	1.547	8,86	1.108,16	130,83	0,12%	7,04 €	0,05 €	0,0061
1213	MAXUDIN TABL 14X40MG	AA	750	18,18	1.105,77	63,42	0,12%	7,02 €	0,11 €	0,0061
962	IDEOS CHW TABL 60X(500MG+400IU)	AA	2.334	5,84	1.629,93	269,25	0,18%	10,35 €	0,04 €	0,0066
2201	ZANIDIP F.C.TABL 28X10MG	AA	1.343	10,08	1.025,31	97,50	0,11%	6,51 €	0,07 €	0,0066
1208	MAXALT LING TABL 3X10MG	AA	861	15,57	1.236,25	77,92	0,13%	7,85 €	0,10 €	0,0065
1067	LADOSE DISP TABL 28X20MG	AA	901	14,43	1.097,72	75,83	0,12%	6,97 €	0,09 €	0,0064
249	AZILECT TABL 10X1MG	AA	375	33,52	1.073,04	29,58	0,12%	6,81 €	0,23 €	0,0069
1606	PROTELOS GRAN SACH 28X2G	AA	404	30,41	879,38	26,67	0,09%	5,58 €	0,21 €	0,0069
424	CIPRALEX TABL 14X20MG	AA	649	18,91	1.010,18	48,33	0,11%	6,41 €	0,13 €	0,0070
1549	PRAVACHOL TABL 14X20MG	AA	1.250	9,77	1.138,31	121,67	0,12%	7,23 €	0,06 €	0,0061
2091	VASTAREL CR.TABL 60X35MG (PVC/ALU)	AA	1.524	8,00	1.057,15	121,25	0,11%	6,71 €	0,06 €	0,0069
1550	PRAVACHOL TABL 14X40MG	AA	665	18,32	1.234,35	70,83	0,13%	7,84 €	0,11 €	0,0060
1357	NEXIUM GR.TABL 28X20MG	AA	528	22,95	1.991,96	91,50	0,21%	12,65 €	0,14 €	0,0060
1245	MICARDIS TABL 28X80MG	AA	664	18,22	951,17	54,17	0,10%	6,04 €	0,11 €	0,0061
460	CO-DIOVAN F.C.TABL 14X(80+12,5)MG	AA	1.351	8,86	1.813,90	195,83	0,19%	11,52 €	0,06 €	0,0066
206	ATACAND TABL 14X8MG	AA	1.573	7,57	1.541,85	212,08	0,17%	9,79 €	0,05 €	0,0061
655	EFEXOR-XR PR.CAPS 28X75MG	AA	608	19,52	1.097,74	56,25	0,12%	6,97 €	0,12 €	0,0063
986	INFANRIX-IPV-HIB PF.SYR 1X0,5ML	AA	549	21,42	979,78	45,75	0,11%	6,22 €	0,14 €	0,0063
2025	TRAVATAN EYE DR 2,5MLX40MG/ML	AA	955	12,19	1.163,70	97,92	0,13%	7,39 €	0,08 €	0,0062
918	HAVRIX PF.SYR 1X720UNX0,5ML/DOSE	AA	931	12,37	959,72	77,58	0,10%	6,09 €	0,08 €	0,0063
1413	OLARTAN TABL 28X20MG	AA	734	15,67	1.120,59	73,33	0,12%	7,11 €	0,10 €	0,0062
2164	XALACOM EYE DR 2,5MLX(50MCG+5MG)/ML	AA	721	15,85	1.336,20	88,75	0,14%	8,48 €	0,10 €	0,0060

ID	ΕΙΔΟΣ	ABC	ΠΩΛΗΣΕΙΣ (TEM)	ΑΞΙΑ ΜΟΝΑΔΑΣ	ΑΞΙΑ ΜΕΣΟΥ ΑΠΟΘΕΜΑΤΟΣ	ΜΕΣΟ ΑΠΟΘΕΜΑ (TEM)	ΠΟΣΟΣΤΟ ΕΠΙ ΣΥΝΟΛΟΥ ΑΞΙΑΣ ΑΠΟΘΕΜΑΤΟΣ	ΣΥΜΜΕΤΟΧΗ ΣΤΟ ΟΛΙΚΟ ΚΟΣΤΟΣ ΑΠΟΘΕΜΑΤΟΣ	ΚΟΣΤΟΣ ΑΠΟΘΕΜΑΤΟΣ		
									ΑΝΑ ΜΟΝΑΔΑ	ΠΟΣΟΣΤΟ ΑΝΑ ΑΞΙΑ ΜΟΝΑΔΑΣ	
1794	SINGULAIR CHW TABL 14X4MG	AA	713	15,89	2.216,87	137,92	0,24%	14,07 €	0,10 €	0,0064	
2080	VARILRIX INJ LP 2000PFU/DOSE+SOLV	AA	416	26,99	935,78	34,67	0,10%	5,94 €	0,17 €	0,0063	
477	COPALIA F.C.TABL 28X(5+160)MG (BLIST PVC)	AA	404	27,26	1.226,16	42,08	0,13%	7,78 €	0,18 €	0,0068	
1968	TEVETEN-PLUS F.C.TABL 28X(600+12,5)MG	AA	604	18,05	954,52	49,17	0,10%	6,06 €	0,12 €	0,0068	
1419	OLMETEC TABL 28X20MG	AA	691	15,74	1.345,47	90,42	0,14%	8,54 €	0,09 €	0,0060	
959	IBUTIN S.R.F.C.TABL 20X300MG	AA	1.349	7,91	1.274,38	156,17	0,14%	8,09 €	0,05 €	0,0066	
1797	SINGULAIR GRAN SACH 20X4MG	AA	474	22,41	1.960,12	85,83	0,21%	12,44 €	0,14 €	0,0065	
1657	REMERON F.C.TABL 30X30MG	AA	468	22,65	843,81	38,75	0,09%	5,36 €	0,14 €	0,0061	
55	AERIUS F.C.TABL 30X5MG	AA	1.205	8,67	870,41	100,42	0,09%	5,53 €	0,06 €	0,0063	
1355	NEXIUM GR.TABL 14X20MG	AA	792	13,08	1.721,49	139,17	0,19%	10,93 €	0,08 €	0,0060	
1212	MAXUDIN TABL 14X20MG	AA	1.073	9,59	832,56	86,50	0,09%	5,29 €	0,06 €	0,0064	
957	HYZAAR F.C.TABL 20X(50+12,5)MG	AA	627	16,39	1.256,36	74,50	0,14%	7,98 €	0,11 €	0,0065	
1243	MIACALCIC NAS.SP 2MLX200IU/D+MHX	AA	354	29,02	895,36	29,33	0,10%	5,68 €	0,19 €	0,0067	
1853	STALEVO F.C.TABL 30X(150+37,5+200)MG	AA	375	27,30	1.497,27	53,67	0,16%	9,51 €	0,18 €	0,0065	
504	CYMBALTA CR CAPS 28X60MG	AA	357	28,48	1.006,50	35,92	0,11%	6,39 €	0,18 €	0,0062	
100	ALPHAGAN EYE DR 0,2% 5ML	AA	1.043	9,71	468,55	50,25	0,05%	2,97 €	0,06 €	0,0061	
1534	PLENDIL S.R.F.C.TABL 28X5MG	AA	1.312	7,72	1.204,98	164,17	0,13%	7,65 €	0,05 €	0,0060	
2239	ZOCOR C.TABL 10X10MG	AA	2.213	4,53	1.057,60	224,17	0,11%	6,71 €	0,03 €	0,0066	
2187	XOZAL F.C.TABL 30X5MG	AA	1.353	7,40	1.091,19	142,33	0,12%	6,93 €	0,05 €	0,0066	
590	DILATREND TABL 28X12,5MG	AA	1.751	5,70	1.225,12	206,67	0,13%	7,78 €	0,04 €	0,0066	
575	DEXA-RHINASPRAY-N SPRAY 10MLX100DOS	AA	2.057	4,84	624,46	128,33	0,07%	3,96 €	0,03 €	0,0064	
1209	MAXEPA CAPS 200X1G(170+115)MG	AA	423	22,99	895,58	36,08	0,10%	5,69 €	0,16 €	0,0069	
1777	SEROXAT F.C.TABL 30X20MG	AA	520	18,60	1.485,39	81,50	0,16%	9,43 €	0,12 €	0,0062	
595	DIOVAN F.C.TABL 14X320MG (BLIST 1X14)	AA	558	16,98	1.085,22	62,08	0,12%	6,89 €	0,11 €	0,0065	
2035	TRIA TEC TABL 20X2,5MG	AA	1.533	6,18	1.160,61	182,92	0,12%	7,37 €	0,04 €	0,0065	
1548	PRADIF-OCAS PR.TABL 20X0,4MG (BLIST 2X10)	AA	960	9,78	836,03	88,75	0,09%	5,31 €	0,06 €	0,0061	
592	DILATREND TABL 28X6,25MG	AA	2.520	3,67	1.011,36	264,17	0,11%	6,42 €	0,02 €	0,0066	
496	CRESTOR F.C.TABL 14X40MG	AA	476	19,20	1.033,75	56,17	0,11%	6,56 €	0,12 €	0,0061	
1817	SOLOSA TABL 30X2MG	AA	1.568	5,76	1.172,26	196,67	0,13%	7,44 €	0,04 €	0,0066	
439	CLEXANE PF.SYR 2X40MG/0,4ML 4000AXA	AA	1.550	5,71	707,13	121,33	0,08%	4,49 €	0,04 €	0,0065	
174	ARCOXIA F.C.TABL 14X90MG	AA	620	13,88	1.167,92	83,75	0,13%	7,41 €	0,09 €	0,0064	
2241	ZOCOR F.C.TABL 10X40MG	AA	732	11,65	1.438,96	120,92	0,15%	9,14 €	0,08 €	0,0065	
1579	PRITOR TABL 28X80MG	AA	458	18,15	839,99	45,42	0,09%	5,33 €	0,12 €	0,0065	
1233	MESULID TABL 30X100MG	AA	2.115	3,92	754,36	200,42	0,08%	4,79 €	0,02 €	0,0061	
728	EVISTA F.C.TABL 28X60MG	AA	353	23,40	1.043,18	44,17	0,11%	6,62 €	0,15 €	0,0064	
2123	VIARTRIL OR.SACH 30X1,5G	AA	672	12,29	687,98	56,00	0,07%	4,37 €	0,08 €	0,0063	
425	CIPROXIN C.TABL 10X500MG	AA	786	10,48	797,59	74,17	0,09%	5,06 €	0,07 €	0,0065	
1487	PENNSAID CUT SOL 1,5% 60ML	AA	638	12,85	622,26	46,25	0,07%	3,95 €	0,09 €	0,0066	
1335	NASONEX NAS.SP 0,05% FL 1X18GX140DOSE+PUMP	AA	881	9,29	679,22	76,25	0,07%	4,31 €	0,06 €	0,0061	
781	FISIOTENS F.C.TABL 28X0,4MG	AA	628	13,01	513,70	37,08	0,06%	3,26 €	0,09 €	0,0068	
1421	OLMETEC-PLUS F.C.TABL 28X(20+12,5)MG (BLIST ALU)	AA	512	15,82	909,25	59,17	0,10%	5,77 €	0,10 €	0,0062	

ID	ΕΙΔΟΣ	ABC	ΠΩΛΗΣΕΙΣ (TEM)	ΑΞΙΑ ΜΟΝΑΔΑΣ	ΑΞΙΑ ΜΕΣΟΥ ΑΠΟΘΕΜΑΤΟΣ	ΜΕΣΟ ΑΠΟΘΕΜΑ (TEM)	ΠΟΣΟΣΤΟ ΕΠΙ ΣΥΝΟΛΟΥ ΑΞΙΑΣ ΑΠΟΘΕΜΑΤΟΣ	ΣΥΜΜΕΤΟΧΗ ΣΤΟ ΟΛΙΚΟ ΚΟΣΤΟΣ ΑΠΟΘΕΜΑΤΟΣ	ΚΟΣΤΟΣ ΑΠΟΘΕΜΑΤΟΣ		
									ΑΝΑ ΜΟΝΑΔΑ	ΠΟΣΟΣΤΟ ΑΝΑ ΑΞΙΑ ΜΟΝΑΔΑΣ	
63	AFLEN CAPS 50X300MG	AA	554	14,59	565,72	37,50	0,06%	3,59 €	0,10 €	0,0066	
2069	URSOFALK CAPS 30X250MG	AA	626	12,84	752,65	55,83	0,08%	4,78 €	0,09 €	0,0067	
456	CO-DIOVAN F.C. TAB 14X(320+12.5)MG	AA	472	16,93	873,78	49,58	0,09%	5,55 €	0,11 €	0,0066	
1167	LOPRESOR F.C.TABL 40X100MG	AA	2.758	2,87	715,92	240,00	0,08%	4,54 €	0,02 €	0,0066	
449	COAPROVEL F.C.TABL 28X(300+25)MG (BLIST 2X14)	AA	403	19,57	1.564,54	76,25	0,17%	9,93 €	0,13 €	0,0067	
1611	PULMICORT INH NE 20X2MLX0,5MG/ML	AA	362	21,61	1.122,23	54,58	0,12%	7,12 €	0,13 €	0,0060	
2251	ZOLOFT F.C.TABL 14X100MG	AA	579	13,50	990,45	80,42	0,11%	6,29 €	0,08 €	0,0058	
352	CALCIORAL-D3 CHW TABL 60X500MG400IU	AA	1.286	5,96	556,74	95,00	0,06%	3,53 €	0,04 €	0,0062	
9	ACCU-CHEK AVIVA 50 TAINIES	AA	464	16,45	635,89	38,67	0,07%	4,04 €	0,10 €	0,0063	
1037	KARVEZIDE TABL 28X(300+12,5)MG	AA	378	20,02	924,86	47,50	0,10%	5,87 €	0,12 €	0,0062	
1033	KARVEA TABL 28X150MG	AA	480	15,68	1.109,94	73,00	0,12%	7,05 €	0,10 €	0,0062	
433	CLARIPEN SUSP 60MLX250MG/5ML	AA	857	8,77	461,66	52,92	0,05%	2,93 €	0,06 €	0,0063	
16	ACCUPRON F.C.TABL 28X20MG	AA	757	9,90	1.003,06	108,33	0,11%	6,37 €	0,06 €	0,0059	
423	CIPRALEX TABL 14X10MG	AA	795	9,40	318,14	30,83	0,03%	2,02 €	0,07 €	0,0070	
1415	OLARTAN-PLUS F.C.TABL 28X(20+12,5)MG (BLIST ALU)	AA	474	15,50	755,47	50,00	0,08%	4,80 €	0,10 €	0,0062	
1612	PULMICORT NAS.SP 10MLX64MCGX120DOSE	AA	1.088	6,65	987,97	158,58	0,11%	6,27 €	0,04 €	0,0059	
242	AVODART CAPS 30X0,5MG	AA	372	19,39	1.088,64	55,00	0,12%	6,91 €	0,13 €	0,0065	
490	COZAAR F.C.TABL 20X100MG	AA	379	18,71	1.179,57	61,67	0,13%	7,49 €	0,12 €	0,0065	
1486	PENNSAID CUT SOL 1,5% 30ML	AA	793	8,92	1.034,71	114,58	0,11%	6,57 €	0,06 €	0,0064	
252	AZOPT EYE DR 5MLX10MG/ML	AA	848	8,29	792,19	97,50	0,09%	5,03 €	0,05 €	0,0062	
1818	SOLOSA TABL 30X3MG	AA	737	9,31	1.048,74	109,17	0,11%	6,66 €	0,06 €	0,0066	
1002	INTELECTA OR.SOL 10X10MLX1G/10ML	AA	1.471	4,64	520,53	102,00	0,06%	3,30 €	0,03 €	0,0070	
1967	TEVETEN F.C.TABL 28X600MG	AA	491	13,76	613,78	41,67	0,07%	3,90 €	0,09 €	0,0068	
2031	TREBON-N OR.SACH 20X600MG	AA	1.751	3,76	531,88	130,83	0,06%	3,38 €	0,03 €	0,0069	
1849	STABILANOL CAPS 7X100MG	AA	355	18,33	1.280,77	69,58	0,14%	8,13 €	0,12 €	0,0064	
43	ADALAT-CR CON.R.TABL 28X30MG (BLIST 2X14)	AA	797	8,02	551,61	66,67	0,06%	3,50 €	0,05 €	0,0066	
1719	RYTMONORM(PYΘMONOPM) TABL 50X150MG	AA	1.234	5,12	757,29	143,17	0,08%	4,81 €	0,03 €	0,0066	
2237	ZITHROMAX TABL 6X250MG	AA	673	9,30	649,69	74,58	0,07%	4,12 €	0,06 €	0,0059	
1584	PROCEF SUSP 100MLX250MG/5ML	AA	451	13,69	669,35	51,17	0,07%	4,25 €	0,08 €	0,0061	
1638	REBIF-44MCG(12MIU) PF.SYR 12X1ML	AB	184	998,68	15.313,13	15,33	1,65%	97,21 €	6,34 €	0,0063	
1669	REPLAGAL CS.SOL VIAL 1X3,5MLX1MG/ML	AB	96	1.610,91	12.887,28	8,00	1,39%	81,81 €	10,23 €	0,0063	
683	ENBREL PF.SYR 4X1MLX50MG/1ML+8TOL	AB	128	926,66	9.884,40	10,67	1,06%	62,75 €	5,88 €	0,0063	
945	HUMIRA PF.SYR 1X40MG/0,8ML+ALCOHOL PAD	AB	238	488,70	9.692,55	19,83	1,04%	61,53 €	3,10 €	0,0063	
244	AVONEX PF.SYR 4X30MCG/0,5ML	AB	135	745,19	8.383,39	11,25	0,90%	53,22 €	4,73 €	0,0063	
899	GONAL-F VIAL 1X2MLX1050IU/1,75ML+PFS SOLV	AB	167	358,92	4.995,01	13,92	0,54%	31,71 €	2,28 €	0,0063	
824	FORSTEO PEN 1X3MLX20MCG/80ML	AB	169	331,89	4.674,14	14,08	0,50%	29,67 €	2,11 €	0,0063	
1740	SANDOGLOBULIN LY INJ 1X6G+SOLV IV	AB	245	205,21	4.189,67	20,42	0,45%	26,60 €	1,30 €	0,0063	
931	HEPSERA TABL 30X10MG	AB	118	417,14	4.101,92	9,83	0,44%	26,04 €	2,65 €	0,0063	
898	GONAL-F PS.INJ PEN 900IU/1,5ML	AB	135	304,66	3.427,43	11,25	0,37%	21,76 €	1,93 €	0,0063	
1276	MIRAPEXIN TABL 100X0,7MG	AB	251	161,64	2.487,10	15,83	0,27%	15,79 €	1,00 €	0,0062	
1615	PUREGON CART 1X600IU/0,72ML	AB	161	199,38	2.675,03	13,42	0,29%	16,98 €	1,27 €	0,0063	

ID	ΕΙΔΟΣ	ABC	ΠΩΛΗΣΕΙΣ (TEM)	ΑΕΙΑ ΜΟΝΑΔΑΣ	ΑΕΙΑ ΜΕΣΟΥ ΑΠΟΘΕΜΑΤΟΣ	ΜΕΣΟ ΑΠΟΘΕΜΑ (TEM)	ΠΟΣΟΣΤΟ ΕΠΙ ΣΥΝΟΛΟΥ ΑΕΙΑΣ ΑΠΟΘΕΜΑΤΟΣ	ΣΥΜΜΕΤΟΧΗ ΣΤΟ ΟΛΙΚΟ ΚΟΣΤΟΣ ΑΠΟΘΕΜΑΤΟΣ	ΚΟΣΤΟΣ ΑΠΟΘΕΜΑΤΟΣ		
									ΑΝΑ ΜΟΝΑΔΑ	ΠΟΣΟΣΤΟ ΑΝΑ ΑΕΙΑ ΜΟΝΑΔΑΣ	
716	EUCREAS F.C.TABL 60X(50+1000)MG (BLIST PVC/AL)	AB	329	80,28	2.691,01	32,00	0,29%	17,08 €	0,53 €	0,0066	
1847	SQ ALUTARD JUDAICA(HONEY BEE) INJ.SOL 1X5ML	AB	114	217,38	2.065,12	9,50	0,22%	13,11 €	1,38 €	0,0063	
1517	PHOSTAL MAINTENANCE FL 1X5ML	AB	142	170,75	2.020,54	11,83	0,22%	12,83 €	1,08 €	0,0063	
186	ARVEKAP VIAL 1X3,75MG+SOLV+SET	AB	214	101,05	2.291,44	24,17	0,25%	14,55 €	0,60 €	0,0060	
400	CERVARIX PF.SYR 1X0,5ML+1NEED	AB	185	102,39	1.578,57	15,42	0,17%	10,02 €	0,65 €	0,0063	
1858	STALORAL ORAL MAINT FL 2X10ML	AB	94	189,72	1.486,12	7,83	0,16%	9,43 €	1,20 €	0,0063	
177	ARICEPT F.C.TABL 28X10MG	AB	230	75,22	2.893,40	40,50	0,31%	18,37 €	0,45 €	0,0060	
396	CELLCEPT TABL 50X500MG	AB	150	107,50	1.548,10	14,08	0,17%	9,83 €	0,70 €	0,0065	
178	ARICEPT F.C.TABL 28X5MG	AB	257	61,62	1.854,89	31,25	0,20%	11,78 €	0,38 €	0,0061	
621	DOVOBET OINT 60GX(50MCG+0,5MG)/G	AB	330	39,79	1.478,47	38,75	0,16%	9,39 €	0,24 €	0,0061	
1644	REDUCTIL CAPS 28X15MG	AB	224	55,13	1.070,53	19,08	0,12%	6,80 €	0,36 €	0,0065	
735	EXELON-TTS SACH 30X4,6MG/24HR	AB	128	90,91	1.356,73	14,00	0,15%	8,61 €	0,62 €	0,0068	
654	EFEXOR-XR PR.CAPS 28X150MG	AB	292	37,81	2.360,93	62,50	0,25%	14,99 €	0,24 €	0,0063	
2272	ZYPREXA C.TABL 28X5MG	AB	235	44,82	1.040,11	22,25	0,11%	6,60 €	0,30 €	0,0066	
1428	OMNISCAN PF.SYR 1X20MLX287MG/ML	AB	175	59,91	1.329,46	23,25	0,14%	8,44 €	0,36 €	0,0061	
1763	SERETIDE-DISKUS INH PD (50+500)MCGX60DOSE	AB	217	47,02	1.582,06	34,17	0,17%	10,04 €	0,29 €	0,0063	
1189	LYRICA HARD CAPS 56X75MG	AB	287	34,12	982,23	31,25	0,11%	6,24 €	0,20 €	0,0058	
170	ARAVAL F.C.TABL 30X20MG	AB	173	54,68	1.292,32	23,33	0,14%	8,20 €	0,35 €	0,0064	
1043	KEPPRA F.C.TABL 30X500MG	AB	270	34,86	1.009,16	27,75	0,11%	6,41 €	0,23 €	0,0066	
1726	SALOFALK ENEMA 7X4G/60ML 7DOSE	AB	336	26,77	749,68	28,00	0,08%	4,76 €	0,17 €	0,0063	
1643	REDUCTIL CAPS 28X10MG	AB	188	47,62	956,96	19,67	0,10%	6,08 €	0,31 €	0,0065	
381	CASODEX F.C.TABL 28X50MG	AB	95	88,82	789,52	9,17	0,08%	5,01 €	0,55 €	0,0062	
237	AVANDIA F.C.TABL 28X4MG	AB	336	24,15	819,52	33,75	0,09%	5,20 €	0,15 €	0,0064	
29	ACTOS TABL 28X15MG	AB	323	24,51	1.299,40	51,67	0,14%	8,25 €	0,16 €	0,0065	
31	ACTOS TABL 28X45MG	AB	169	46,49	1.097,07	23,33	0,12%	6,96 €	0,30 €	0,0064	
27	ACTONEL FC.TAB 2X75MG/TAB (BLIST 1X2)	AB	312	24,99	649,71	26,00	0,07%	4,12 €	0,16 €	0,0063	
1500	PERGOVERIS PS.INJ 1X(150+75)IU	AB	112	68,31	637,58	9,33	0,07%	4,05 €	0,43 €	0,0063	
2040	TRILEPTAL F.C.TABL 50X600MG	AB	270	28,16	1.068,15	37,08	0,11%	6,78 €	0,18 €	0,0065	
2275	ZYPREXA-VELOTAB DISP TABL 28X5MG	AB	157	44,62	874,52	19,33	0,09%	5,55 €	0,29 €	0,0064	
1034	KARVEA TABL 28X300MG	AB	319	21,71	1.065,28	51,25	0,11%	6,76 €	0,13 €	0,0061	
1001	INTELECTA GRAN SACH 30X1000MG	AB	242	28,55	868,65	28,92	0,09%	5,51 €	0,19 €	0,0067	
1431	OMRON M3 ΠΙΕΣΟΜΕΤΡΟ ΗΛΕΚΤΡΟΝΙΚΟ	AB	163	40,73	553,19	13,58	0,06%	3,51 €	0,26 €	0,0063	
236	AVANDAMET F.C.TABL 56X(4+1000)MG	AB	188	35,28	1.047,15	29,58	0,11%	6,65 €	0,22 €	0,0064	
1084	LANTUS PF.PEN 5X3MLX100IU/ML (SOLOSTAR)	AB	130	48,88	814,80	15,17	0,09%	5,17 €	0,34 €	0,0070	
2065	UNITENS F.C.TABL 28X(5+5)MG	AB	313	19,77	291,14	14,17	0,03%	1,85 €	0,13 €	0,0066	
1891	SYMBICORT-TURBUHALER (320+9)MCGX60DOSE	AB	152	40,65	1.679,56	43,75	0,18%	10,66 €	0,24 €	0,0060	
2217	ZEFFIX F.C.TABL 28X100MG	AB	121	50,98	1.264,07	24,67	0,14%	8,02 €	0,33 €	0,0064	
1764	SERETIDE-INH (25+125)MCGX120DOSE	AB	161	38,21	977,58	26,00	0,11%	6,21 €	0,24 €	0,0062	
882	GLIVEC F.C.TABL 30X400MG	AC	47	2.210,55	1.573,42	0,67	0,17%	9,99 €	14,91 €	0,0067	
291	BETAFERON PS.INJ15+PF.SYRX1,2ML	AC	84	810,76	588,56	0,67	0,06%	3,74 €	5,58 €	0,0069	
1894	SYNAGIS PS.INJ 1X100MG+SOLV	AC	59	879,22	4.322,83	4,92	0,46%	27,44 €	5,58 €	0,0063	

ID	ΕΙΔΟΣ	ABC	ΠΩΛΗΣΕΙΣ (TEM)	ΑΕΙΑ ΜΟΝΑΔΑΣ	ΑΕΙΑ ΜΕΣΟΥ ΑΠΟΘΕΜΑΤΟΣ	ΜΕΣΟ ΑΠΟΘΕΜΑ (TEM)	ΠΟΣΟΣΤΟ ΕΠΙ ΣΥΝΟΛΟΥ ΑΕΙΑΣ ΑΠΟΘΕΜΑΤΟΣ	ΣΥΜΜΕΤΟΧΗ ΣΤΟ ΟΛΙΚΟ ΚΟΣΤΟΣ ΑΠΟΘΕΜΑΤΟΣ	ΚΟΣΤΟΣ ΑΠΟΘΕΜΑΤΟΣ	
									ΑΝΑ ΜΟΝΑΔΑ	ΠΟΣΟΣΤΟ ΑΝΑ ΑΕΙΑ ΜΟΝΑΔΑΣ
1637	REBIF-22MCG(6MIU) PF.SYR 12X0,5ML	AC	62	739,68	3.821,70	5,17	0,41%	24,26 €	4,70 €	0,0063
883	GLIVEC F.C.TABL 60X100MG	AC	30	1.057,24	2.643,11	2,50	0,28%	16,78 €	6,71 €	0,0063
1179	LUCENTIS INJ SOL 10MG/ML	AC	31	920,28	2.377,38	2,58	0,26%	15,09 €	5,84 €	0,0063
1398	NOXAFIL ORAL SUSP 40MG/ML FLx105ML	AC	37	641,58	429,95	0,75	0,05%	2,73 €	3,64 €	0,0057
1051	KINERET PF.SYR 28X100MG/0,67ML	AC	31	733,86	1.895,81	2,58	0,20%	12,04 €	4,66 €	0,0063
161	ARANESP PF.PEN 1X500MCG/1ML SURE CLICK	AC	28	807,14	1.883,33	2,33	0,20%	11,96 €	5,12 €	0,0063
1741	SANDOSTATIN-LAR VIAL 1X30MG+PF.SYR SOLV+2NEED	AC	21	1.059,74	385,76	0,33	0,04%	2,45 €	7,42 €	0,0070
1482	PEGASYS PF.SYR 4X180MCG/0,5ML	AC	87	254,57	1.845,61	7,25	0,20%	11,72 €	1,62 €	0,0063
1804	SLIT ONE MAINT THERAPY SET	AC	90	242,42	1.818,13	7,50	0,20%	11,54 €	1,54 €	0,0063
1969	THELIN F.C.TABL 28X100MG (BLIST PVC/ALU)	AC	10	2.179,93	1.816,61	0,83	0,20%	11,53 €	13,84 €	0,0063
2016	TRACLEER F.C.TABL 56X62,5MG	AC	9	2.380,79	1.785,59	0,75	0,19%	11,34 €	15,11 €	0,0063
239	AVASTIN VIAL 1X16MLX25MG/ML	AC	18	1.147,18	1.720,77	1,50	0,18%	10,92 €	7,28 €	0,0063
2015	TRACLEER F.C.TABL 56X125MG	AC	8	2.380,79	1.587,19	0,67	0,17%	10,08 €	15,11 €	0,0063
1559	PREOTACT CART 2X100MCG	AC	58	318,88	2.282,05	7,00	0,25%	14,49 €	2,07 €	0,0065
2163	XAGRID HARD CAPS 100X0,5MG	AC	49	367,70	1.501,43	4,08	0,16%	9,53 €	2,33 €	0,0063
79	ALK- SPECIFIC MAINT INJ.SOL 1X4ML	AC	84	203,44	1.424,08	7,00	0,15%	9,04 €	1,29 €	0,0063
478	COPAXONE PF.SYR 28X1MLX20MG/ML	AC	23	741,48	719,49	0,92	0,08%	4,57 €	4,96 €	0,0067
737	EXELON-TTS SACH 60X4,6MG/24HR (30X2)	AC	87	177,40	2.541,37	14,00	0,27%	16,13 €	1,15 €	0,0065
261	BARACLUDE F.C.TABL 30X0,5MG	AC	39	394,52	193,26	0,50	0,02%	1,23 €	2,45 €	0,0062
1803	SLIT MAINT FL 2X5ML	AC	56	231,33	1.079,53	4,67	0,12%	6,85 €	1,47 €	0,0063
746	EXTAVIA VIAL (15+15)X250MCG/ML+SOLV	AC	16	809,25	288,59	0,33	0,03%	1,83 €	5,55 €	0,0069
316	BOTOX PD.INJ.SOL 1X100IU	AC	74	172,08	1.061,18	6,17	0,11%	6,74 €	1,09 €	0,0063
1345	NEORECORMON PF.SYR 4X30000IUx0,6ML	AC	13	948,21	337,90	0,33	0,04%	2,15 €	6,50 €	0,0069
1616	PUREGON CART 1X900IU/1,08ML	AC	42	282,56	230,69	0,83	0,02%	1,46 €	1,76 €	0,0062
743	EXJADE DISP TABL 28X250MG (BLIST 4X7)	AC	33	353,87	1.885,28	5,08	0,20%	11,97 €	2,36 €	0,0067
81	ALLERGOPHARM MAINT SET INJ.SUSP 1X4,5ML	AC	62	176,47	911,76	5,17	0,10%	5,79 €	1,12 €	0,0063
479	COPEGUS F.C.TABL 168X200MG	AC	20	539,48	899,14	1,67	0,10%	5,71 €	3,42 €	0,0063
1944	TEMODAL CAPS 5X250MG	AC	10	1.004,05	836,71	0,83	0,09%	5,31 €	6,37 €	0,0063
2097	VECTIBIX CS.SOL 1X5MLX100MG/5ML (20MG/ML)	AC	24	412,75	825,50	2,00	0,09%	5,24 €	2,62 €	0,0063
1677	RETACRIT PF.SYR 1X1MLX40000IU/ML	AC	27	351,06	789,89	2,25	0,08%	5,01 €	2,23 €	0,0063
778	FIRAZYR PF.SYR 1X30MG/3ML(10MG/ML)+NEED	AC	6	1.553,61	3.240,86	2,00	0,35%	20,57 €	10,29 €	0,0066
1348	NEULASTA PF.SYR 1X0,6MLX10MG/ML	AC	10	919,90	766,58	0,83	0,08%	4,87 €	5,84 €	0,0063
2054	TYSABRI CS.SOL VIAL 1X15MLX300MG/15ML	AC	6	1.494,37	747,18	0,50	0,08%	4,74 €	9,49 €	0,0063
1259	MIMPARA F.C.TABL 28X30MG	AC	56	152,90	713,51	4,67	0,08%	4,53 €	0,97 €	0,0063
2073	VALCYTE F.C.TABL 60X450MG	AC	7	1.212,05	707,03	0,58	0,08%	4,49 €	7,69 €	0,0063
1856	STALORAL 300 IR MAINT INJ SUSP 2FLX10ML	AC	34	248,64	704,48	2,83	0,08%	4,47 €	1,58 €	0,0063
1619	PURETHAL (MAINT) INJ SUSP 1X3 ML	AC	43	190,26	681,75	3,58	0,07%	4,33 €	1,21 €	0,0063
86	ALLERGOVIT MAINT SET INJ.SUSP 1X3ML	AC	44	181,12	101,98	0,50	0,01%	0,65 €	1,29 €	0,0071
159	ARANESP PF.PEN 1X150MCG/0,3ML SURE CLICK	AC	30	262,74	656,86	2,50	0,07%	4,17 €	1,67 €	0,0063
1830	SOMATULINE-AUTO-GEL PF.SYR 1X120MG	AC	8	947,47	631,65	0,67	0,07%	4,01 €	6,01 €	0,0063
1463	OVAPAC CS.SOL VIAL 1X100MG/16,7ML	AC	22	330,90	606,66	1,83	0,07%	3,85 €	2,10 €	0,0063

ID	ΕΙΔΟΣ	ABC	ΠΩΛΗΣΕΙΣ (ΤΕΜ)	ΑΞΙΑ ΜΟΝΑΔΑΣ	ΑΞΙΑ ΜΕΣΟΥ ΑΠΟΘΕΜΑΤΟΣ	ΜΕΣΟ ΑΠΟΘΕΜΑ (ΤΕΜ)	ΠΟΣΟΣΤΟ ΕΠΙ ΣΥΝΟΛΟΥ ΑΞΙΑΣ ΑΠΟΘΕΜΑΤΟΣ	ΣΥΜΜΕΤΟΧΗ ΣΤΟ ΟΛΙΚΟ ΚΟΣΤΟΣ ΑΠΟΘΕΜΑΤΟΣ	ΚΟΣΤΟΣ ΑΠΟΘΕΜΑΤΟΣ		
									ΑΝΑ ΜΟΝΑΔΑ	ΠΟΣΟΣΤΟ ΑΝΑ ΑΞΙΑ ΜΟΝΑΔΑΣ	
1964	TEVAGRASTIM PF.SYR 5X48MIU(480MCG)/0,8ML	AC	15	484,85	606,06	1,25	0,07%	3,85 €	3,08 €	0,0063	
1617	PUREGON VIAL 5X100IU/0,5ML	AC	42	167,64	109,49	0,67	0,01%	0,70 €	1,04 €	0,0062	
1338	NEBIDO AMP 1X1000MG/4ML	AC	81	85,77	156,34	1,67	0,02%	0,99 €	0,59 €	0,0069	
1260	MIMPARA F.C.TABL 28X60MG	AC	22	313,59	574,92	1,83	0,06%	3,65 €	1,99 €	0,0063	
1502	PERIOCHIP PERIOD.INS 10X2,5MG	AC	47	144,17	64,27	0,42	0,01%	0,41 €	0,97 €	0,0067	
8	ACAROID MAIN SET INJ SUSP 1X3ML	AC	31	215,25	80,80	0,33	0,01%	0,51 €	1,55 €	0,0072	
769	FERRIPROX F.C.TABL 100X500MG	AC	40	165,64	552,13	3,33	0,06%	3,51 €	1,05 €	0,0063	
2249	ZOLADEX PF.SYR 1X10,8MG	AC	22	299,29	1.417,23	4,83	0,15%	9,00 €	1,86 €	0,0062	
977	IMUKIN INJ 1X0,1MG/0,5ML SC	AC	80	81,25	541,67	6,67	0,06%	3,44 €	0,52 €	0,0063	
2078	VALTRES F.C.TABL 42X500MG	AC	90	70,74	1.063,05	15,50	0,11%	6,75 €	0,44 €	0,0062	
559	DEPOTHAL INJ SUSP 1X3ML	AC	31	198,02	511,54	2,58	0,05%	3,25 €	1,26 €	0,0063	
1977	THYROGEN VIAL 2X0,9MG	AC	9	674,45	660,77	1,00	0,07%	4,19 €	4,19 €	0,0062	
579	DIAMICRON TABL 60X80MG	BA	1.632	3,67	975,55	245,00	0,10%	6,19 €	0,03 €	0,0069	
1581	PRITOR-PLUS TABL 28X(80+12,5)MG	BA	379	15,80	857,07	52,92	0,09%	5,44 €	0,10 €	0,0065	
580	DIAMICRON-MR C.R.TABL 28X30MG	BA	1.770	3,36	602,25	165,00	0,06%	3,82 €	0,02 €	0,0069	
2220	ZESTORETIC TABL 14X(20+12,5)MG	BA	1.011	5,76	415,65	69,67	0,04%	2,64 €	0,04 €	0,0066	
1063	LACIPI F.C.TABL 28X4MG (BLIST 4X7)	BA	521	11,11	786,83	71,00	0,08%	5,00 €	0,07 €	0,0063	
229	AUGMENTIN F.C.TABL 16X(500+125)MG (BLIST 4X4)	BA	1.480	3,83	757,41	203,42	0,08%	4,81 €	0,02 €	0,0062	
591	DILATREND TABL 28X25MG	BA	750	7,56	648,79	82,08	0,07%	4,12 €	0,05 €	0,0066	
1229	MERIONAL LY VIAL 1X(75+75)IU+SOLV 1X2ML	BA	505	11,18	896,04	74,92	0,10%	5,69 €	0,08 €	0,0068	
1751	SELECTOL F.C.TABL 20X200MG (BLIST)	BA	1.031	5,36	891,12	160,83	0,10%	5,66 €	0,04 €	0,0066	
1247	MICARDIS-PLUS TABL 28X(80+12,5)MG BLISTER	BA	355	15,41	671,06	43,75	0,07%	4,26 €	0,10 €	0,0063	
1930	TARKA S.R.CAPS 30X(180+2)MG	BA	346	15,56	465,15	28,67	0,05%	2,95 €	0,10 €	0,0066	
2052	TRUSOPT EYE DR 2% 5ML	BA	647	8,25	641,80	74,25	0,07%	4,07 €	0,05 €	0,0066	
2105	VERBORIL CAPS 30X50MG	BA	524	10,16	296,31	27,75	0,03%	1,88 €	0,07 €	0,0067	
963	IMDUR S.R.F.C.TABL 28X60MG	BA	904	5,88	699,83	125,42	0,08%	4,44 €	0,04 €	0,0060	
1656	REMERON F.C.TABL 10X45MG	BA	450	11,73	373,89	33,75	0,04%	2,37 €	0,07 €	0,0060	
2228	ZINADOL SUSP 100MLX250MG/5ML	BA	426	12,33	821,36	68,08	0,09%	5,21 €	0,08 €	0,0062	
770	FERRO-SANOL-DUOD GR.CAPS 50X100MG	BA	570	8,96	554,87	62,08	0,06%	3,52 €	0,06 €	0,0063	
1533	PLENDIL S.R.F.C.TABL 28X10MG	BA	413	12,00	752,77	65,92	0,08%	4,78 €	0,07 €	0,0060	
121	AMOXIL DISP TABL 18X1G (FOIL)	BA	968	5,06	585,43	117,08	0,06%	3,72 €	0,03 €	0,0063	
1993	TILDIEM TABL 30X60MG	BA	1.879	2,56	682,42	260,00	0,07%	4,33 €	0,02 €	0,0065	
440	CLEXANE PF.SYR 2X60MG/0,6ML 6000AXA	BA	488	9,46	525,10	52,75	0,06%	3,33 €	0,06 €	0,0067	
1199	MAG-3 ORAL AMP 20X1,5G/10ML	BA	1.202	3,77	377,32	100,17	0,04%	2,40 €	0,02 €	0,0063	
2176	XEFO-RAPID F.C.TABL 30X8MG	BA	585	7,67	568,98	76,25	0,06%	3,61 €	0,05 €	0,0062	
232	AUGMENTIN SUSP 70MLX457MG/5ML	BA	848	5,22	666,88	130,25	0,07%	4,23 €	0,03 €	0,0062	
44	ADALAT-CR CON.R.TABL 28X60MG (BLIST 2X14)	BA	387	11,31	424,31	36,25	0,05%	2,69 €	0,07 €	0,0066	
1682	RIFACOL C.TABL 12X200MG	BA	744	5,85	493,53	82,92	0,05%	3,13 €	0,04 €	0,0065	
2084	VASCACE-PLUS F.C.TABL 28X(5+12,5)MG	BA	427	10,17	697,78	65,00	0,08%	4,43 €	0,07 €	0,0067	
1512	PHARMATON-GERIATRIC SOF CAPSX30 (BLIST 3X10)	BA	809	5,32	358,72	67,42	0,04%	2,28 €	0,03 €	0,0063	
1990	TILDIEM C.R.CAPS 30X200MG	BA	477	8,97	830,20	90,00	0,09%	5,27 €	0,06 €	0,0065	

ID	ΕΙΔΟΣ	ABC	ΠΩΛΗΣΕΙΣ (TEM)	ΑΕΙΑ ΜΟΝΑΔΑΣ	ΑΕΙΑ ΜΕΣΟΥ ΑΠΟΘΕΜΑΤΟΣ	ΜΕΣΟ ΑΠΟΘΕΜΑ (TEM)	ΠΟΣΟΣΤΟ ΕΠΙ ΣΥΝΟΛΟΥ ΑΕΙΑΣ ΑΠΟΘΕΜΑΤΟΣ	ΣΥΜΜΕΤΟΧΗ ΣΤΟ ΟΛΙΚΟ ΚΟΣΤΟΣ ΑΠΟΘΕΜΑΤΟΣ	ΚΟΣΤΟΣ ΑΠΟΘΕΜΑΤΟΣ		
									ΑΝΑ ΜΟΝΑΔΑ	ΠΟΣΟΣΤΟ ΑΝΑ ΑΕΙΑ ΜΟΝΑΔΑΣ	
692	ENTACT F.C.TABL 14X10MG	BA	428	9,84	362,52	35,42	0,04%	2,30 €	0,06 €	0,0066	
211	ATORSTAT F.C.TABL 14X20MG	BA	358	11,74	396,94	31,25	0,04%	2,52 €	0,08 €	0,0069	
1664	RENITEC TABL 10X20MG	BA	1.303	3,21	694,27	207,50	0,07%	4,41 €	0,02 €	0,0066	
1198	MADOPAR TABL 30X(200+50)MG	BA	1.147	3,64	399,58	105,42	0,04%	2,54 €	0,02 €	0,0066	
1123	LIPIDIL CAPS 30X200MG	BA	522	7,86	377,49	44,58	0,04%	2,40 €	0,05 €	0,0068	
2268	ZYLORIC TABL 25X100MG	BA	4.149	0,97	365,81	375,83	0,04%	2,32 €	0,01 €	0,0064	
58	AEROLIN INHALER 100MCGX200DOSE	BA	1.917	2,10	557,18	270,42	0,06%	3,54 €	0,01 €	0,0062	
689	ENGERIX PF.SYR 1X0,5MLX10MCG/0,5ML+NEED+BACK ST	BA	586	6,86	334,92	48,83	0,04%	2,13 €	0,04 €	0,0063	
726	EVIOL CAPS 20X100MG	BA	2.749	1,43	400,21	264,17	0,04%	2,54 €	0,01 €	0,0067	
864	FYSIOFOL ORAL VIAL 10X(800+0,185)MG	BA	640	6,08	242,92	38,42	0,03%	1,54 €	0,04 €	0,0066	
228	AUGMENTIN F.C.TABL 12X(875+125)MG (BLIST 3X4)	BA	696	5,58	545,82	99,92	0,06%	3,47 €	0,03 €	0,0062	
2071	UTROGESTAN SOF CAPS 30X100MG	BA	845	4,59	286,98	60,42	0,03%	1,82 €	0,03 €	0,0066	
1373	NOOTROP C.TABL 30X1,2G	BA	1.305	2,96	493,37	158,33	0,05%	3,13 €	0,02 €	0,0067	
2222	ZESTRIL TABL 28X20MG	BA	486	7,89	355,10	43,33	0,04%	2,25 €	0,05 €	0,0066	
1886	SUPERAMIN ORAL AMP 10X10ML	BA	828	4,63	319,14	69,00	0,03%	2,03 €	0,03 €	0,0063	
1950	TENORMIN F.C.TABL 28X25MG	BA	2.021	1,89	374,18	190,83	0,04%	2,38 €	0,01 €	0,0066	
481	CO-RENITEC TABL 10X(20+12,5)MG	BA	1.103	3,43	757,05	212,50	0,08%	4,81 €	0,02 €	0,0066	
1469	PACTENS C.TABL 30X10MG	BA	591	6,36	181,05	27,50	0,02%	1,15 €	0,04 €	0,0066	
1296	MONOPRIL TABL 14X20MG	BA	566	6,55	411,83	66,25	0,04%	2,61 €	0,04 €	0,0060	
840	FRUMIL TABL 28X(40+5)MG	BA	775	4,73	464,36	95,00	0,05%	2,95 €	0,03 €	0,0066	
2049	TROFOCARD E.C.TABL 30X614,8MG	BA	1.339	2,66	388,98	137,58	0,04%	2,47 €	0,02 €	0,0067	
350	CALCIORAL CHW TABL 20X500MG	BA	2.767	1,29	276,94	215,83	0,03%	1,76 €	0,01 €	0,0063	
2152	VOLTAREN EMULGEL 1% 100G PE/ALU	BA	1.225	2,85	838,68	276,75	0,09%	5,32 €	0,02 €	0,0068	
1576	PRIORIX VIAL 1X0,5ML+PF.SYR 1X0,5ML	BA	353	9,74	286,62	29,42	0,03%	1,82 €	0,06 €	0,0063	
1992	TILDIEM PR.TABL 30X90MG (BT 2X15)	BA	863	3,97	470,86	115,42	0,05%	2,99 €	0,03 €	0,0065	
1301	MONOSORDIL TABL 50X20MG	BA	1.000	3,38	223,59	65,00	0,02%	1,42 €	0,02 €	0,0065	
1091	LASIX TABL 12X40MG	BA	4.202	0,80	442,52	534,58	0,05%	2,81 €	0,01 €	0,0065	
1350	NEUROBION DRAG 20X(100+200+0,2)MG	BA	1.811	1,85	207,14	105,33	0,02%	1,31 €	0,01 €	0,0067	
806	FLUDEX PR.TABL 30X1,5MG	BA	756	4,42	562,15	114,00	0,06%	3,57 €	0,03 €	0,0071	
1836	SOTALOL/GENERICIS TABL 30X80MG	BA	1.461	2,25	230,78	98,75	0,02%	1,47 €	0,01 €	0,0066	
1103	LESCOL CAPS 14X40MG	BA	407	8,02	374,92	45,00	0,04%	2,38 €	0,05 €	0,0066	
384	CECLOR MR C.R.TABL 8X750MG	BA	509	6,41	341,63	51,67	0,04%	2,17 €	0,04 €	0,0066	
1336	NATECAL-D3 CHW TABL 60X1500MG+400IU	BA	520	6,10	294,08	45,00	0,03%	1,87 €	0,04 €	0,0068	
372	CARVEDILEN F.C.TABL 30X12,5MG	BA	516	6,13	181,90	30,00	0,02%	1,15 €	0,04 €	0,0063	
555	DEPON TABL 20X500MG	BA	7.709	0,40	345,51	879,17	0,04%	2,19 €	0,00 €	0,0062	
1874	STILNOX F.C.TABL 30X10MG	BA	961	3,17	495,73	150,25	0,05%	3,15 €	0,02 €	0,0066	
418	CIBADREX F.C.TABL 14X(20+25)MG	BA	391	7,69	249,36	30,00	0,03%	1,58 €	0,05 €	0,0069	
841	FUCICORT CREAM (2+0,1)% 15G	BA	766	3,91	317,70	85,83	0,03%	2,02 €	0,02 €	0,0060	
1567	PREZOLON TABL 30X5MG	BA	1.644	1,81	250,44	136,67	0,03%	1,59 €	0,01 €	0,0064	
1114	LEXOTANIL TABL 30X3MG	BA	2.482	1,20	307,99	247,50	0,03%	1,96 €	0,01 €	0,0066	
1939	TEARS-NATURALE-FREE SD 30X0,6ML	BA	876	3,39	769,82	230,00	0,08%	4,89 €	0,02 €	0,0063	

ID	ΕΙΔΟΣ	ABC	ΠΩΛΗΣΕΙΣ (TEM)	ΑΕΙΑ ΜΟΝΑΔΑΣ	ΑΕΙΑ ΜΕΣΟΥ ΑΠΟΘΕΜΑΤΟΣ	ΜΕΣΟ ΑΠΟΘΕΜΑ (TEM)	ΠΟΣΟΣΤΟ ΕΠΙ ΣΥΝΟΛΟΥ ΑΕΙΑΣ ΑΠΟΘΕΜΑΤΟΣ	ΣΥΜΜΕΤΟΧΗ ΣΤΟ ΟΛΙΚΟ ΚΟΣΤΟΣ ΑΠΟΘΕΜΑΤΟΣ	ΚΟΣΤΟΣ ΑΠΟΘΕΜΑΤΟΣ		
									ΑΝΑ ΜΟΝΑΔΑ	ΠΟΣΟΣΤΟ ΑΝΑ ΑΕΙΑ ΜΟΝΑΔΑΣ	
1310	MUCOSOLVAN SYR 125MLX30MG/5ML	BA	984	2,97	243,69	83,58	0,03%	1,55 €	0,02 €	0,0062	
1149	LOFTYL C.TABL 20X300MG	BA	800	3,64	283,59	75,42	0,03%	1,80 €	0,02 €	0,0066	
2231	ZIPTEK C.TABL 20X10MG	BA	708	4,11	429,28	100,42	0,05%	2,73 €	0,03 €	0,0066	
991	INNOHEP PF.SYR 10X0,45ML 4500ΑΧΑ	BA	418	6,92	241,19	34,83	0,03%	1,53 €	0,04 €	0,0063	
776	FILICINE TABL 30X5MG	BA	2.743	1,05	239,95	228,58	0,03%	1,52 €	0,01 €	0,0063	
273	ΒΕΡΑΝΘΟΛ FACE CREAM 75ML	BA	491	5,82	238,32	40,92	0,03%	1,51 €	0,04 €	0,0063	
383	CECLOR CAPS 12X500MG	BA	519	5,51	446,22	65,83	0,05%	2,83 €	0,04 €	0,0078	
1163	LONARID-N TABL 20X(400+50+10)MG	BA	1.719	1,66	222,35	141,25	0,02%	1,41 €	0,01 €	0,0060	
387	CECLOR SUSP 60MLX375MG/5ML	BA	440	6,39	308,85	48,83	0,03%	1,96 €	0,04 €	0,0063	
1046	KERLONE S.C.TABL 28X20MG	BA	591	4,73	233,18	49,25	0,03%	1,48 €	0,03 €	0,0063	
2110	VERTIGO-VOMEX C.R.CAPS 20X225MG	BA	403	6,90	254,69	35,42	0,03%	1,62 €	0,05 €	0,0066	
1374	NOOTROP OR.SACH 30X2400MG	BA	398	6,98	313,91	42,92	0,03%	1,99 €	0,05 €	0,0067	
2252	ZOLOFT F.C.TABL 14X50MG	BA	357	7,73	308,99	42,92	0,03%	1,96 €	0,05 €	0,0059	
1948	TENORETIC C.TABL 28X(50+12,5)MG	BA	788	3,49	330,99	87,92	0,04%	2,10 €	0,02 €	0,0069	
1798	SINTROM TABL 20X4MG	BA	2.670	1,03	309,00	290,42	0,03%	1,96 €	0,01 €	0,0066	
2168	XANAX TABL 30X0,5MG	BA	1.442	1,80	255,69	151,50	0,03%	1,62 €	0,01 €	0,0059	
1190	LYSOPAINE TABL 20X5MG	BA	1.248	2,04	490,53	224,50	0,05%	3,11 €	0,01 €	0,0068	
1151	LOFTYL F.C.TABL 15X600MG	BA	454	5,56	288,33	50,42	0,03%	1,83 €	0,04 €	0,0065	
522	DALACIN-C CAPS 16X300MG	BA	644	3,82	288,93	83,33	0,03%	1,83 €	0,02 €	0,0058	
553	DEPON EFF TABL 10X500MG	BA	3.066	0,80	223,99	285,83	0,02%	1,42 €	0,00 €	0,0062	
807	FLUDEX S.C.TABL 30X2,5MG	BA	870	2,81	203,47	72,50	0,02%	1,29 €	0,02 €	0,0063	
374	CARVEDILEN F.C.TABL 30X6,25MG	BA	615	3,94	164,41	41,67	0,02%	1,04 €	0,03 €	0,0064	
1542	PONSTAN F.C.TABL 15X500MG	BA	2.181	1,10	462,70	437,75	0,05%	2,94 €	0,01 €	0,0061	
276	ΒΕΡΑΝΘΟΛ Σ Ω Μ Α Τ Ο Σ ΑΝΤΙΗΛΙΑΚΗ SPF 20 200ML	BA	403	5,94	379,31	56,00	0,04%	2,41 €	0,04 €	0,0072	
557	DEPON-MAXIMUM EFF TABL 8X1G STRIP	BA	2.779	0,85	354,82	424,83	0,04%	2,25 €	0,01 €	0,0062	
1978	THYRHORMONE TABL 100X0,1MG	BA	1.570	1,50	196,13	130,83	0,02%	1,25 €	0,01 €	0,0063	
1951	TENORMIN TABL 28X50MG	BA	1.219	1,89	279,71	143,75	0,03%	1,78 €	0,01 €	0,0065	
280	BESPAR TABL 20X10MG	BA	427	5,26	302,39	56,33	0,03%	1,92 €	0,03 €	0,0065	
1378	NORGESIC TABL 30X(450+35)MG	BA	1.437	1,56	166,43	99,17	0,02%	1,06 €	0,01 €	0,0068	
141	ANGORON TABL 30X200MG	BA	862	2,55	208,30	80,00	0,02%	1,32 €	0,02 €	0,0065	
275	ΒΕΡΑΝΘΟΛ Π Ρ Ο Σ Ω Π Ο Υ ΑΝΤΙΗΛΙΑΚΗ 75 ML SPF 30	BA	354	6,19	1.047,72	141,11	0,11%	6,65 €	0,05 €	0,0076	
1218	MEGA-CALCIUM EFF TABL 20X(0,8+5,23G	BA	807	2,71	257,29	91,50	0,03%	1,63 €	0,02 €	0,0066	
511	DAFLON F.C.TABL 30X(450+50)MG	BA	544	4,03	533,03	120,17	0,06%	3,38 €	0,03 €	0,0070	
2057	ULTRA-LEVURE CAPS 20X56,5MG	BA	1.424	1,52	253,91	171,67	0,03%	1,61 €	0,01 €	0,0062	
148	ANTIVOM TABL 50X16MG	BA	437	4,80	265,35	50,83	0,03%	1,68 €	0,03 €	0,0069	
1651	REFRESH COLL (1,4+0,6)% 30PIPX0,4ML	BA	763	2,73	255,64	96,42	0,03%	1,62 €	0,02 €	0,0062	
636	DUPHALAC SYR 300MLX667MG/ML	BA	991	2,09	201,45	86,67	0,02%	1,28 €	0,01 €	0,0071	
120	AMOXIL CAPS 18X500MG (BLIST)	BA	776	2,66	543,44	207,50	0,06%	3,45 €	0,02 €	0,0063	
420	CILROTON F.C.TABL 30X10MG	BA	1.046	1,97	137,47	66,67	0,01%	0,87 €	0,01 €	0,0067	
1816	SOLOSA TABL 30X1MG	BA	621	3,25	297,26	88,33	0,03%	1,89 €	0,02 €	0,0066	
1474	PANADOL-EXTRA TABL 16X(500+65)MG (BLIST 2X8)	BA	1.892	1,06	264,09	239,58	0,03%	1,68 €	0,01 €	0,0066	

ID	ΕΙΔΟΣ	ABC	ΠΩΛΗΣΕΙΣ (ΤΕΜ)	ΑΞΙΑ ΜΟΝΑΔΑΣ	ΑΞΙΑ ΜΕΣΟΥ ΑΠΟΘΕΜΑΤΟΣ	ΜΕΣΟ ΑΠΟΘΕΜΑ (ΤΕΜ)	ΠΟΣΟΣΤΟ ΕΠΙ ΣΥΝΟΛΟΥ ΑΞΙΑΣ ΑΠΟΘΕΜΑΤΟΣ	ΣΥΜΜΕΤΟΧΗ ΣΤΟ ΟΛΙΚΟ ΚΟΣΤΟΣ ΑΠΟΘΕΜΑΤΟΣ	ΚΟΣΤΟΣ ΑΠΟΘΕΜΑΤΟΣ		
									ΑΝΑ ΜΟΝΑΔΑ	ΠΟΣΟΣΤΟ ΑΝΑ ΑΞΙΑ ΜΟΝΑΔΑΣ	
1300	MONOSORDIL C.R.CAPS 14X60MG	BA	515	3,89	154,41	39,17	0,02%	0,98 €	0,03 €	0,0064	
1473	PANADOL-EXTRA EFF TABL 16X(500+65)MG (FOIST 8X2)	BA	1.381	1,44	255,47	171,00	0,03%	1,62 €	0,01 €	0,0066	
992	INNOHEP PF.SYR 2X0,35ML 3500AXA	BA	439	4,29	169,93	40,58	0,02%	1,08 €	0,03 €	0,0062	
2174	XEFO F.C.TABL 20X8MG	BA	497	3,70	146,02	41,25	0,02%	0,93 €	0,02 €	0,0061	
1021	ISOPTIN S.R.F.C.TABL 20X240MG	BA	428	4,28	250,51	56,67	0,03%	1,59 €	0,03 €	0,0066	
1791	SINECOD SYR 200MLX7,5MG/5ML	BA	540	3,33	99,68	28,67	0,01%	0,63 €	0,02 €	0,0066	
1529	PLAQUENIL S.C.TABL 30X200MG	BA	552	3,26	269,20	84,17	0,03%	1,71 €	0,02 €	0,0062	
836	FRAXIPARINE PF.SYR 2X0,6ML 5700AXA	BA	362	4,96	388,69	62,50	0,04%	2,47 €	0,04 €	0,0080	
1878	STREPSILS LOZX16 LEMON SUGAR FREE	BA	978	1,80	147,07	81,50	0,02%	0,93 €	0,01 €	0,0063	
887	GLUCOBAY TABL 30X100MG	BA	367	4,57	151,56	32,58	0,02%	0,96 €	0,03 €	0,0065	
1681	RIBRAIN TABL 50X6MG	BA	438	3,81	156,46	38,75	0,02%	0,99 €	0,03 €	0,0067	
1113	LEXOTANIL TABL 30X1,5MG	BA	1.471	1,14	228,09	192,08	0,02%	1,45 €	0,01 €	0,0066	
1575	PRINZIDE TABL 10X(20+12,5)MG	BA	396	4,19	395,37	90,42	0,04%	2,51 €	0,03 €	0,0066	
646	DUSPATALIN S.C.TABL 50X100MG	BA	570	2,89	152,51	48,33	0,02%	0,97 €	0,02 €	0,0069	
2267	ZYLAPOUR TABL 30X300MG	BA	1.080	1,51	148,88	96,25	0,02%	0,95 €	0,01 €	0,0065	
539	DELIMON EYE SOL 0,1% 20PIX0,4ML	BA	396	4,04	133,46	33,00	0,01%	0,85 €	0,03 €	0,0063	
1216	MEDROL TABL 14X16MG	BA	767	2,06	145,94	76,25	0,02%	0,93 €	0,01 €	0,0059	
1602	PROSPAN OR.SOL 100MLX35MG/5ML	BA	372	4,15	128,57	31,00	0,01%	0,82 €	0,03 €	0,0063	
1573	PRINIVIL TABL 10X20MG	BA	375	3,90	293,48	71,67	0,03%	1,86 €	0,03 €	0,0067	
2124	VIBRAMYCIN DISP TABL 8X100MG	BA	1.136	1,28	173,00	144,17	0,02%	1,10 €	0,01 €	0,0059	
1938	TEARS-NATURALE COLL (0,1+0,3)% 15ML	BA	735	1,98	280,63	146,25	0,03%	1,78 €	0,01 €	0,0061	
2221	ZESTRIL TABL 14X10MG	BA	356	4,04	171,76	40,83	0,02%	1,09 €	0,03 €	0,0066	
308	BISOLVON SYR 250MLX8MG/5ML	BA	360	3,96	141,66	37,08	0,02%	0,90 €	0,02 €	0,0061	
1045	KERLONE F.C.TABL 14X20MG (BLIST 1X14)	BA	566	2,52	119,33	45,00	0,01%	0,76 €	0,02 €	0,0067	
1932	TARONTAL GR.TABL 20X400MG	BA	552	2,51	184,28	70,17	0,02%	1,17 €	0,02 €	0,0066	
1042	KEPPRA F.C.TABL 30X1000MG	BB	100	60,68	1.584,21	25,42	0,17%	10,06 €	0,40 €	0,0065	
71	ALDARA CR.EXT.US 5% SACH 12X250MG	BB	104	58,13	642,61	10,42	0,07%	4,08 €	0,39 €	0,0067	
1145	LOCERYL NAIL LAQUER 5% 5ML	BB	256	23,56	502,69	21,33	0,05%	3,19 €	0,15 €	0,0063	
1772	SEROQUEL F.C.TABL 60X100MG	BB	114	52,60	715,90	14,58	0,08%	4,54 €	0,31 €	0,0059	
2121	VIAGRA TABL 8X50MG	BB	120	49,13	350,43	8,00	0,04%	2,22 €	0,28 €	0,0057	
1275	MIRAPEXIN TABL 100X0,18MG	BB	182	31,77	553,18	18,17	0,06%	3,51 €	0,19 €	0,0061	
2112	VESICARE F.C.TABL 30X5MG	BB	179	32,02	475,52	13,75	0,05%	3,02 €	0,22 €	0,0069	
1778	SEROXAT F.C.TABL 30X30MG	BB	199	28,71	1.482,40	51,67	0,16%	9,41 €	0,18 €	0,0063	
1493	PENTAVAC PF.SYR 1X0,5ML+2NEED	BB	291	19,45	471,66	24,25	0,05%	2,99 €	0,12 €	0,0063	
2004	TOPAMAC F.C.TABL 60X50MG	BB	168	33,57	689,13	20,00	0,07%	4,37 €	0,22 €	0,0065	
457	CO-DIOVAN F.C. TAB 14X(320+25)MG	BB	316	17,66	769,92	42,17	0,08%	4,89 €	0,12 €	0,0066	
1171	LORBEF CAPS 10X400MG	BB	217	24,81	1.062,80	43,33	0,11%	6,75 €	0,16 €	0,0063	
867	GALVUS TABL 28X50MG (BLIST)	BB	136	39,59	807,00	19,17	0,09%	5,12 €	0,27 €	0,0068	
476	COPALIA F.C.TABL 28X(10+160)MG (BLIST PVC)	BB	196	27,27	1.176,24	40,33	0,13%	7,47 €	0,19 €	0,0068	
1202	MAGNEVIST INJ 1X20MLX469,01MG/ML IV	BB	91	57,75	312,56	5,50	0,03%	1,98 €	0,36 €	0,0062	
1586	PROCORALAN F.C.TABL 56X5MG (PVCAL)	BB	119	43,44	696,71	14,42	0,07%	4,42 €	0,31 €	0,0071	

ID	ΕΙΔΟΣ	ABC	ΠΩΛΗΣΕΙΣ (TEM)	ΑΞΙΑ ΜΟΝΑΔΑΣ	ΑΞΙΑ ΜΕΣΟΥ ΑΠΟΘΕΜΑΤΟΣ	ΜΕΣΟ ΑΠΟΘΕΜΑ (TEM)	ΠΟΣΟΣΤΟ ΕΠΙ ΣΥΝΟΛΟΥ ΑΞΙΑΣ ΑΠΟΘΕΜΑΤΟΣ	ΣΥΜΜΕΤΟΧΗ ΣΤΟ ΟΛΙΚΟ ΚΟΣΤΟΣ ΑΠΟΘΕΜΑΤΟΣ	ΚΟΣΤΟΣ ΑΠΟΘΕΜΑΤΟΣ		
									ΑΝΑ ΜΟΝΑΔΑ	ΠΟΣΟΣΤΟ ΑΝΑ ΑΞΙΑ ΜΟΝΑΔΑΣ	
1859	STARLIX F.C.TABL 84X120MG	BB	208	24,83	674,06	26,25	0,07%	4,28 €	0,16 €	0,0066	
790	FLIXOTIDE AER INH 250MCGX120DOSE	BB	192	26,56	1.067,72	41,25	0,11%	6,78 €	0,16 €	0,0062	
1694	RISPERDAL F.C.TABL 20X4MG	BB	129	39,35	373,15	9,17	0,04%	2,37 €	0,26 €	0,0066	
1085	LAPRAZOL CAPS 14X30MG	BB	343	14,79	1.067,04	71,25	0,11%	6,77 €	0,10 €	0,0064	
1356	NEXIUM GR.TABL 14X40MG	BB	274	17,95	409,86	22,83	0,04%	2,60 €	0,11 €	0,0063	
1640	RECTOGESIC REC OINT 0,4% 30G	BB	117	41,76	407,13	9,75	0,04%	2,58 €	0,27 €	0,0063	
1079	LAMISIL TABL 28X250MG	BB	163	29,63	607,99	20,00	0,07%	3,86 €	0,19 €	0,0065	
1392	NOVOMIX-30 FLEXPEN 5X3MLX100IU/ML	BB	154	31,32	401,93	12,83	0,04%	2,55 €	0,20 €	0,0063	
1186	LYRICA HARD CAPS 56X150MG	BB	94	51,05	731,92	15,42	0,08%	4,65 €	0,30 €	0,0059	
1104	LESCOL-XL RET TABL 28X80MG	BB	342	13,94	618,55	42,50	0,07%	3,93 €	0,09 €	0,0066	
184	ARVEKAP LY VIAL 7X0,1MG+ AMP 7X1ML	BB	186	25,46	371,35	15,08	0,04%	2,36 €	0,16 €	0,0061	
190	ASACOL GR.TABL 60X800MG	BB	153	30,85	745,43	23,17	0,08%	4,73 €	0,20 €	0,0066	
432	CLARIPEN F.C.TABL 21X500MG	BB	211	22,30	718,22	32,92	0,08%	4,56 €	0,14 €	0,0062	
1108	LEVEMIR FLEXPEN 5X3MLX100U/ML	BB	100	46,48	240,23	5,00	0,03%	1,53 €	0,31 €	0,0066	
355	CALSYNAR NAS.SP 100IUX28DOSE	BB	153	30,14	690,15	22,17	0,07%	4,38 €	0,20 €	0,0066	
1014	IPRAMID F.C.TABL 30X40MG	BB	155	29,68	383,35	12,92	0,04%	2,43 €	0,19 €	0,0063	
1031	JANUMET F.C.TAB 56X(50+850)MG (BLISTER 4X14)	BB	108	42,03	612,11	14,09	0,07%	3,89 €	0,28 €	0,0066	
915	HADLINOL CAPS 7X100MG	BB	242	18,72	568,38	32,92	0,06%	3,61 €	0,11 €	0,0059	
1278	MIRAPEXIN TABL 30X0,7MG	BB	110	40,46	267,96	6,75	0,03%	1,70 €	0,25 €	0,0062	
730	EXELON CAPS 28X3MG	BB	130	33,84	571,19	16,25	0,06%	3,63 €	0,22 €	0,0066	
1244	MICARDIS TABL 28X40MG	BB	297	14,68	328,25	23,08	0,04%	2,08 €	0,09 €	0,0062	
235	AVANDAMET F.C.TABL 56X(2+1000)MG	BB	186	23,42	1.212,06	52,50	0,13%	7,69 €	0,15 €	0,0063	
2060	ULTRAVIST-300]VIAL 100ML	BB	109	38,49	349,65	9,08	0,04%	2,22 €	0,24 €	0,0063	
1351	NEURONTIN CAPS 50X300MG	BB	236	17,59	567,60	34,75	0,06%	3,60 €	0,10 €	0,0059	
1036	KARVEZIDE TABL 28X(150+12,5)MG	BB	264	15,71	529,58	34,75	0,06%	3,36 €	0,10 €	0,0062	
1892	SYMBICORT-TURBUHALER (80+4,5)MCGX120DOSE	BB	125	33,16	1.241,19	39,17	0,13%	7,88 €	0,20 €	0,0061	
238	AVANDIA F.C.TABL 28X8MG	BB	112	36,62	1.268,13	34,17	0,14%	8,05 €	0,24 €	0,0064	
2089	VASSOR F.C.TABL 30X40MG	BB	138	29,68	534,73	16,25	0,06%	3,39 €	0,21 €	0,0070	
946	HUMULIN-M3 CART 5X3MLX100IU/ML	BB	217	18,77	194,12	10,00	0,02%	1,23 €	0,12 €	0,0066	
468	COMTAN F.C.TABL 60X200MG	BB	95	42,72	913,16	20,42	0,10%	5,80 €	0,28 €	0,0066	
1220	MEMODRIN F.C.TABL 20X750MG	BB	292	13,86	337,17	24,33	0,04%	2,14 €	0,09 €	0,0063	
2003	TOPAMAC F.C.TABL 60X25MG	BB	206	19,52	333,30	16,33	0,04%	2,12 €	0,13 €	0,0066	
635	DUOTRAV EYE DR 2,5MLX(40MCG+5MG)/ML	BB	275	14,42	544,79	38,33	0,06%	3,46 €	0,09 €	0,0063	
205	ATACAND TABL 14X32MG	BB	314	12,52	795,50	67,50	0,09%	5,05 €	0,07 €	0,0060	
664	ELIDEL CREAM 1% 30G	BB	153	25,66	821,45	31,25	0,09%	5,21 €	0,17 €	0,0065	
1030	JANUMET F.C.TAB 56X(50+1000)MG (BLISTER 4X14)	BB	95	40,91	583,62	13,45	0,06%	3,71 €	0,28 €	0,0067	
1412	OLARTAN TABL 28X10MG	BB	325	11,92	468,22	39,58	0,05%	2,97 €	0,08 €	0,0063	
1774	SEROQUEL F.C.TABL 60X25MG	BB	152	25,38	264,12	10,83	0,03%	1,68 €	0,15 €	0,0061	
819	FORADIL INH CAPS 60X12MCG	BB	198	19,47	678,77	32,08	0,07%	4,31 €	0,13 €	0,0069	
313	BOOSTRIX-POLIO PF.SYR 1X0,5ML	BB	211	18,06	317,48	17,58	0,03%	2,02 €	0,11 €	0,0063	
1416	OLARTAN-PLUS F.C.TABL 28X(20+25)MG (BLIST ALU)	BB	241	15,57	531,99	35,00	0,06%	3,38 €	0,10 €	0,0062	

ID	ΕΙΔΟΣ	ABC	ΠΩΛΗΣΕΙΣ (ΤΕΜ)	ΑΞΙΑ ΜΟΝΑΔΑΣ	ΑΞΙΑ ΜΕΣΟΥ ΑΠΟΘΕΜΑΤΟΣ	ΜΕΣΟ ΑΠΟΘΕΜΑ (ΤΕΜ)	ΠΟΣΟΣΤΟ ΕΠΙ ΣΥΝΟΛΟΥ ΑΞΙΑΣ ΑΠΟΘΕΜΑΤΟΣ	ΣΥΜΜΕΤΟΧΗ ΣΤΟ ΟΛΙΚΟ ΚΟΣΤΟΣ ΑΠΟΘΕΜΑΤΟΣ	ΚΟΣΤΟΣ ΑΠΟΘΕΜΑΤΟΣ		
									ΑΝΑ ΜΟΝΑΔΑ	ΠΟΣΟΣΤΟ ΑΝΑ ΑΞΙΑ ΜΟΝΑΔΑΣ	
2178	XENETIX INJ 100MLX300MG/ML	BB	116	31,83	307,70	9,67	0,03%	1,95 €	0,20 €	0,0063	
248	AZATHIOPRINE TABL 100X50MG	BB	257	14,10	301,96	21,42	0,03%	1,92 €	0,09 €	0,0063	
999	INSPIRA F.C.TABL 20X50MG	BB	100	35,95	786,21	22,50	0,08%	4,99 €	0,22 €	0,0062	
212	ATORSTAT F.C.TABL 14X40MG	BB	178	20,19	394,32	17,92	0,04%	2,50 €	0,14 €	0,0069	
1414	OLARTAN TABL 28X40MG	BB	199	17,97	891,33	51,67	0,10%	5,66 €	0,11 €	0,0061	
868	GANFORT EYE DR 3MLX(5+0,3)MG	BB	206	17,35	464,88	26,58	0,05%	2,95 €	0,11 €	0,0064	
441	CLEXANE PF.SYR 2X80MG/0,8ML 8000AXA	BB	298	11,90	395,74	31,75	0,04%	2,51 €	0,08 €	0,0066	
	TILDIEM C.R.CAPS 28X300MG	BB	346	10,25	936,77	87,92	0,10%	5,95 €	0,07 €	0,0066	
690	ENGERIX PF.SYR 1X1MLX20MCG/ML+NEED+BACK STOP S	BB	318	11,06	293,16	26,50	0,03%	1,86 €	0,07 €	0,0063	
1934	TAVANIC F.C.TABL 5X500MG	BB	248	14,18	433,17	28,75	0,05%	2,75 €	0,10 €	0,0067	
1210	MAXERA OIL 150MLX(791+527)MG/5ML	BB	149	23,51	697,41	27,00	0,07%	4,43 €	0,16 €	0,0070	
157	APROVEL TABL 28X75MG	BB	285	12,22	476,59	38,33	0,05%	3,03 €	0,08 €	0,0065	
1632	RASILEZ F.C.TABL 28X300MG (BLIST)	BB	130	26,66	299,69	10,83	0,03%	1,90 €	0,18 €	0,0066	
617	DOSTINEX TABL 8X0,5MG	BB	122	27,70	767,41	30,00	0,08%	4,87 €	0,16 €	0,0059	
693	ENTACT F.C.TABL 14X20MG	BB	170	19,67	428,09	20,42	0,05%	2,72 €	0,13 €	0,0068	
1140	LIVIAL TABL 30X2,5MG	BB	248	13,33	439,66	35,00	0,05%	2,79 €	0,08 €	0,0060	
11	ACCU-CHEK COMPACT 50 TAINIES	BB	193	16,45	264,56	16,08	0,03%	1,68 €	0,10 €	0,0063	
1552	PRAVALIP TABL 28X40MG (BLIST 2X14)	BB	120	26,40	263,96	10,00	0,03%	1,68 €	0,17 €	0,0063	
1422	OLMETEC-PLUS F.C.TABL 28X(20+25)MG (BLIST ALU)	BB	198	15,96	604,08	40,42	0,06%	3,83 €	0,09 €	0,0059	
427	CIPROXIN-XR C.R.TABL 7X1000MG (BLIST 1X7)	BB	153	20,60	478,09	23,50	0,05%	3,04 €	0,13 €	0,0063	
965	IMIGRAN F.C.TABL 2X100MG	BB	260	12,12	443,75	37,50	0,05%	2,82 €	0,08 €	0,0062	
1952	TENSOVAL DUO CONTROL	BB	112	28,09	262,21	9,33	0,03%	1,66 €	0,18 €	0,0063	
1206	MANYPER TABL 28X20MG	BB	249	12,62	594,40	42,50	0,06%	3,77 €	0,09 €	0,0070	
1367	NITRONG-TTS 30X5MG/24HR	BB	292	10,65	152,27	14,17	0,02%	0,97 €	0,07 €	0,0064	
1072	LAMICTAL TABL 30X100MG	BB	127	24,48	636,24	26,67	0,07%	4,04 €	0,15 €	0,0062	
1613	PULMICORT TURBUHALER 200MCGX200DOSE	BB	140	22,18	825,58	38,75	0,09%	5,24 €	0,14 €	0,0061	
1286	MIXTARD-30-PENFILL INJ 5X3MLX100IU/DOSE	BB	145	21,29	257,19	12,08	0,03%	1,63 €	0,14 €	0,0063	
1184	LUMIGAN EYE DR 3MLX0,3MG/ML	BB	242	12,72	381,19	31,17	0,04%	2,42 €	0,08 €	0,0061	
1302	MOTENS F.C.TABL 28X4MG	BB	279	11,01	222,23	20,58	0,02%	1,41 €	0,07 €	0,0062	
568	DETRUSITOL-SR PR.CAPS 28X4MG	BB	95	32,27	741,15	24,17	0,08%	4,71 €	0,19 €	0,0060	
145	ANTICHOL F.C.TABL 30X40MG	BB	100	29,68	271,02	9,17	0,03%	1,72 €	0,19 €	0,0063	
1727	SALOFALK SUPP 20X500MG	BB	275	10,76	313,85	28,33	0,03%	1,99 €	0,07 €	0,0065	
1129	LIPOZID F.C.TABL 30X40MG	BB	93	31,32	242,70	7,75	0,03%	1,54 €	0,20 €	0,0063	
1172	LORBEF GRA.OR.SUS. 50MLX200MG/5ML	BB	231	12,60	541,29	43,42	0,06%	3,44 €	0,08 €	0,0063	
780	FISIOTENS F.C.TABL 28X0,3MG	BB	260	11,18	603,41	50,00	0,06%	3,83 €	0,08 €	0,0069	
2088	VASSOR F.C.TABL 30X20MG	BB	172	16,61	353,35	19,17	0,04%	2,24 €	0,12 €	0,0070	
680	EMSELEX PR.TABL 28X7,5MG	BB	96	29,46	601,67	20,00	0,06%	3,82 €	0,19 €	0,0065	
1963	TETRAVAC PF.SYR 1X0,5ML+2NEED	BB	291	9,59	232,51	24,25	0,02%	1,48 €	0,06 €	0,0063	
1583	PROCEF F.C.TABL 12X500MG	BB	191	14,20	731,52	51,67	0,08%	4,64 €	0,09 €	0,0063	
488	COVERSYL F.C.TABL 30X10MG	BB	205	13,22	573,70	40,42	0,06%	3,64 €	0,09 €	0,0068	
2086	VASEXTEN C.R.CAPS 28X10MG	BB	262	10,34	282,00	24,58	0,03%	1,79 €	0,07 €	0,0070	

ID	ΕΙΔΟΣ	ABC	ΠΩΛΗΣΕΙΣ (ΤΕΜ)	ΑΕΙΑ ΜΟΝΑΔΑΣ	ΑΕΙΑ ΜΕΣΟΥ ΑΠΟΘΕΜΑΤΟΣ	ΜΕΣΟ ΑΠΟΘΕΜΑ (ΤΕΜ)	ΠΟΣΟΣΤΟ ΕΠΙ ΣΥΝΟΛΟΥ ΑΕΙΑΣ ΑΠΟΘΕΜΑΤΟΣ	ΣΥΜΜΕΤΟΧΗ ΣΤΟ ΟΛΙΚΟ ΚΟΣΤΟΣ ΑΠΟΘΕΜΑΤΟΣ	ΚΟΣΤΟΣ ΑΠΟΘΕΜΑΤΟΣ		
									ΑΝΑ ΜΟΝΑΔΑ	ΠΟΣΟΣΤΟ ΑΝΑ ΑΕΙΑ ΜΟΝΑΔΑΣ	
552	DEPAKINE-CHRONO PR.TABL 60X500MG	BB	292	9,24	499,36	53,83	0,05%	3,17 €	0,06 €	0,0064	
118	AMLOTENS TABL 30X10MG	BB	214	12,55	287,27	23,33	0,03%	1,82 €	0,08 €	0,0062	
779	FISIOTENS F.C.TABL 28X0,2MG	BB	317	8,44	419,90	46,25	0,05%	2,67 €	0,06 €	0,0068	
1717	RUPAFIN TABL 30X10MG	BB	272	9,65	393,55	39,83	0,04%	2,50 €	0,06 €	0,0065	
233	AURID NAS.SP 10MLX100MCGX200DOSE	BB	233	11,16	216,73	19,42	0,02%	1,38 €	0,07 €	0,0063	
2012	TOUCH-IN PLUS X 50 ΤΑΙΝΙΕΣ	BB	324	7,82	211,13	27,00	0,02%	1,34 €	0,05 €	0,0063	
467	COMBIGAN EYE DR (0,2+0,5)% 5ML	BB	208	12,10	313,38	24,92	0,03%	1,99 €	0,08 €	0,0066	
1476	PANCORAN-TTS 30X5MG/24HR	BB	272	9,19	391,80	40,83	0,04%	2,49 €	0,06 €	0,0066	
943	HUMALOG CART 5X3MLX100IU/ML	BB	93	26,55	346,27	12,58	0,04%	2,20 €	0,17 €	0,0066	
1436	ONE-ALPHA SOF CAPS 100X0,25MCG	BB	249	9,83	184,47	19,42	0,02%	1,17 €	0,06 €	0,0061	
1843	SPORANOX CAPS 15X100MG	BB	192	12,66	237,25	18,33	0,03%	1,51 €	0,08 €	0,0065	
1289	M-M-RVAXPRO PF.SYR 1X0,5ML+SOLV+2NEED	BB	247	9,83	202,26	20,58	0,02%	1,28 €	0,06 €	0,0063	
994	INNOHEP PF.SYR 2X0,5ML 10000AXA	BB	206	11,76	359,60	30,83	0,04%	2,28 €	0,07 €	0,0063	
900	GONAL-F VIAL 1X75IU+PFS SOLV	BB	106	22,69	200,43	8,83	0,02%	1,27 €	0,14 €	0,0063	
19	ACCURAN SOF CAPS 30X20MG	BB	150	15,98	277,00	17,50	0,03%	1,76 €	0,10 €	0,0063	
1578	PRITOR TABL 28X40MG	BB	162	14,72	548,55	37,00	0,06%	3,48 €	0,09 €	0,0064	
980	INDOXYL GEL (1+5)% 25G	BB	206	11,51	197,62	17,17	0,02%	1,25 €	0,07 €	0,0063	
691	ENIT TABL 30X(10+20)MG	BB	153	15,43	232,89	14,17	0,03%	1,48 €	0,10 €	0,0068	
1692	RISPERDAL F.C.TABL 20X2MG	BB	119	19,58	148,81	7,42	0,02%	0,94 €	0,13 €	0,0065	
1861	STARLIX F.C.TABL 84X60MG	BB	96	24,14	565,79	22,50	0,06%	3,59 €	0,16 €	0,0066	
1720	RYTMONORM(PYΘMONOPM) TABL 50X300MG	BB	232	9,97	401,80	39,33	0,04%	2,55 €	0,06 €	0,0065	
453	CO-DALZAD F.C.TABL 14X(160+12,5)MG	BB	226	10,11	396,75	36,67	0,04%	2,52 €	0,07 €	0,0068	
1052	KLARICID F.C.TABL 12X250MG	BB	331	6,89	368,62	51,67	0,04%	2,34 €	0,05 €	0,0066	
1064	LACITENS F.C.TABL 28X4MG	BB	207	11,01	288,55	25,75	0,03%	1,83 €	0,07 €	0,0065	
1305	MOVATEC TABL 30X15MG	BB	259	8,61	282,66	33,75	0,03%	1,79 €	0,05 €	0,0062	
1055	KLARICID SUSP 60MLX250MG/5ML	BB	254	8,75	318,36	32,50	0,03%	2,02 €	0,06 €	0,0071	
188	ASACOL E.C.TABL 30X400MG	BB	326	6,76	417,80	60,00	0,04%	2,65 €	0,04 €	0,0065	
1221	MEMODRIN SACH 10X1500MG	BB	159	13,78	161,51	11,25	0,02%	1,03 €	0,09 €	0,0066	
1418	OLMETEC TABL 28X10MG	BB	177	12,33	372,22	32,92	0,04%	2,36 €	0,07 €	0,0058	
1420	OLMETEC TABL 28X40MG	BB	121	17,96	707,15	41,67	0,08%	4,49 €	0,11 €	0,0060	
503	CYMBALTA CR CAPS 28X30MG	BB	126	17,03	577,85	34,58	0,06%	3,67 €	0,11 €	0,0062	
2083	VASCACE F.C.TABL 28X5MG	BB	171	12,44	381,82	29,17	0,04%	2,42 €	0,08 €	0,0067	
567	DETRUSITOL F.C.TABL 28X2MG	BB	141	14,81	375,94	26,75	0,04%	2,39 €	0,09 €	0,0060	
1223	MENINGITEC PF.SYR 1X10MCG/0,5ML+NEED	BB	97	21,37	172,71	8,08	0,02%	1,10 €	0,14 €	0,0063	
1466	OXEZ TURBUHALER 9MCGX60DOSE	BB	102	20,24	581,02	29,58	0,06%	3,69 €	0,12 €	0,0062	
791	FLIXOTIDE AER INH 50MCGX120DOSE	BB	275	7,50	327,92	44,17	0,04%	2,08 €	0,05 €	0,0063	
2246	ZOFEPRILOL PLUS F.C.TABL 28X(30+12,5)MG	BB	183	11,03	312,47	28,75	0,03%	1,98 €	0,07 €	0,0063	
1540	POLIMOD OR.SACH 10X800MG	BB	150	13,42	110,18	7,92	0,01%	0,70 €	0,09 €	0,0066	
2039	TRILEPTAL F.C.TABL 50X300MG	BB	125	15,86	341,78	20,92	0,04%	2,17 €	0,10 €	0,0065	
1563	PRETERAX TABL 30X(2+0,625)MG	BB	151	13,07	156,40	10,00	0,02%	0,99 €	0,10 €	0,0076	
218	ATROST F.C.TABL 14X20MG	BB	165	11,92	164,59	13,33	0,02%	1,04 €	0,08 €	0,0066	

ID	ΕΙΔΟΣ	ABC	ΠΩΛΗΣΕΙΣ (ΤΕΜ)	ΑΞΙΑ ΜΟΝΑΔΑΣ	ΑΞΙΑ ΜΕΣΟΥ ΑΠΟΘΕΜΑΤΟΣ	ΜΕΣΟ ΑΠΟΘΕΜΑ (ΤΕΜ)	ΠΟΣΟΣΤΟ ΕΠΙ ΣΥΝΟΛΟΥ ΑΞΙΑΣ ΑΠΟΘΕΜΑΤΟΣ	ΣΥΜΜΕΤΟΧΗ ΣΤΟ ΟΛΙΚΟ ΚΟΣΤΟΣ ΑΠΟΘΕΜΑΤΟΣ	ΚΟΣΤΟΣ ΑΠΟΘΕΜΑΤΟΣ		
									ΑΝΑ ΜΟΝΑΔΑ	ΠΟΣΟΣΤΟ ΑΝΑ ΑΞΙΑ ΜΟΝΑΔΑΣ	
1438	ONE-ALPHA SOFT CAPS 100X0,50MCG (BLIST 10X10)	BB	92	21,23	162,79	7,67	0,02%	1,03 €	0,13 €	0,0063	
357	CALVIDIN CHW TABL 60X(600MG+400IU)	BB	223	8,67	278,80	30,67	0,03%	1,77 €	0,06 €	0,0067	
1439	ONETOUCH ULTRA 50 ΤΑΙΝΙΕΣ	BB	120	15,94	159,39	10,00	0,02%	1,01 €	0,10 €	0,0063	
172	ARCOXIA F.C.TABL 14X120MG	BB	136	13,73	586,65	42,08	0,06%	3,72 €	0,09 €	0,0064	
2207	ZARATOR F.C.TABL 14X10MG	BB	196	9,50	155,13	16,33	0,02%	0,98 €	0,06 €	0,0063	
2245	ZOFEPRILOL F.C.TABL 28X30MG	BB	174	10,58	417,60	41,67	0,04%	2,65 €	0,06 €	0,0060	
116	AMLOPEN CAPS 30X10MG	BB	150	12,27	233,62	18,33	0,03%	1,48 €	0,08 €	0,0066	
687	ENEAS TABL 30X(10+20)MG	BB	115	15,97	397,33	23,75	0,04%	2,52 €	0,11 €	0,0067	
2208	ZARATOR F.C.TABL 14X20MG	BB	120	15,14	151,44	10,00	0,02%	0,96 €	0,10 €	0,0063	
614	DORALIN F.C.TABL 30X40MG	BB	328	5,47	224,44	42,50	0,02%	1,42 €	0,03 €	0,0061	
2202	ZANIDIP F.C.TABL 28X20MG (BLIST)	BB	157	11,41	482,00	39,17	0,05%	3,06 €	0,08 €	0,0068	
388	CELEBREX CAPS 10X200MG	BB	312	5,74	207,77	29,58	0,02%	1,32 €	0,04 €	0,0078	
632	DUMYROX F.C.TABL 30X100MG	BB	157	11,40	352,49	29,17	0,04%	2,24 €	0,08 €	0,0067	
373	CARVEDILEN F.C.TABL 30X25MG	BB	217	8,25	150,41	19,17	0,02%	0,95 €	0,05 €	0,0060	
117	AMLOPEN CAPS 30X5MG	BB	245	7,23	237,96	32,08	0,03%	1,51 €	0,05 €	0,0065	
1703	ROACCUTAN CAPS 30X20MG	BB	106	16,67	147,25	8,83	0,02%	0,93 €	0,11 €	0,0063	
56	AERIUS ORAL.SOL 150MLX0,5MG/ML	BB	319	5,53	147,06	26,58	0,02%	0,93 €	0,04 €	0,0063	
1564	PRETERAX TABL 30X(4+1,25)MG	BB	136	12,96	153,23	10,83	0,02%	0,97 €	0,09 €	0,0069	
1340	NELABOCIN F.C.TABL 14X500MG	BB	138	12,70	238,41	18,75	0,03%	1,51 €	0,08 €	0,0064	
1769	SERMION F.C.TABL 30X30MG	BB	324	5,40	158,23	30,83	0,02%	1,00 €	0,03 €	0,0060	
1966	TEVETEN F.C.TABL 28X400MG	BB	175	9,94	218,49	20,83	0,02%	1,39 €	0,07 €	0,0067	
1691	RISPERDAL F.C.TABL 20X1MG	BB	169	10,23	146,20	13,67	0,02%	0,93 €	0,07 €	0,0066	
1999	TONOTIL PLUS 10 AMP	BB	294	5,87	253,89	31,50	0,03%	1,61 €	0,05 €	0,0087	
1360	NIMOTOP C.TABL 30X30MG	BB	244	6,97	186,65	26,25	0,02%	1,18 €	0,05 €	0,0065	
1872	STIEPROX SHAMP 1,5% 100ML	BB	236	7,10	139,73	19,67	0,02%	0,89 €	0,05 €	0,0063	
2106	VERDAL CR.EXT.US 0,1%+0,2% 50G	BB	164	10,12	273,57	26,25	0,03%	1,74 €	0,07 €	0,0065	
1178	LOXITAN TABL 30X15MG	BB	194	8,53	296,03	33,33	0,03%	1,88 €	0,06 €	0,0066	
2153	VOLTAREN F.C.R.TABL 20X75MG	BB	345	4,78	319,24	65,25	0,03%	2,03 €	0,03 €	0,0065	
17	ACCUPRON F.C.TABL 28X40MG	BB	150	10,81	374,53	36,67	0,04%	2,38 €	0,06 €	0,0060	
995	INNOHEP PF.SYR 2X0,7ML 14000AXA	BB	95	16,46	255,39	15,83	0,03%	1,62 €	0,10 €	0,0062	
305	BIOFENAC F.C.TABL 40X100MG (FOIL 4X10)	BB	258	6,03	325,91	51,67	0,04%	2,07 €	0,04 €	0,0066	
417	CIBADREX F.C.TABL 14X(10+12,5)MG	BB	321	4,81	150,92	28,33	0,02%	0,96 €	0,03 €	0,0070	
1705	ROFERON-A PF.SYR 1X0,5MLX3MIU	BB	108	14,16	127,42	9,00	0,01%	0,81 €	0,09 €	0,0063	
1991	TILDIEM PR.TABL 30X120MG (BT 2X15)	BB	333	4,55	287,27	62,08	0,03%	1,82 €	0,03 €	0,0065	
2129	VIDILAC EYE DR 30X1,6MG/0,5ML	BB	330	4,56	125,38	27,50	0,01%	0,80 €	0,03 €	0,0063	
1066	LADOSE CAPS 12X20MG	BB	241	6,24	419,55	67,50	0,05%	2,66 €	0,04 €	0,0063	
1183	LUMAREN C.TABL 30X150MG	BB	244	6,08	266,13	42,50	0,03%	1,69 €	0,04 €	0,0065	
1647	REFERAN F.C.TABL 20X750MG	BB	105	13,94	122,02	8,75	0,01%	0,77 €	0,09 €	0,0063	
224	ATROVENT INH SOL 10X2MLX500MCG/2ML	BB	321	4,53	135,23	29,17	0,01%	0,86 €	0,03 €	0,0065	
1983	TICLID C.TABL 20X250MG	BB	267	5,37	182,74	34,17	0,02%	1,16 €	0,03 €	0,0063	
956	HYTRIN TABL 14X5MG	BB	192	7,40	118,40	16,00	0,01%	0,75 €	0,05 €	0,0063	

ID	ΕΙΔΟΣ	ABC	ΠΩΛΗΣΕΙΣ (TEM)	ΑΕΙΑ ΜΟΝΑΔΑΣ	ΑΕΙΑ ΜΕΣΟΥ ΑΠΟΘΕΜΑΤΟΣ	ΜΕΣΟ ΑΠΟΘΕΜΑ (TEM)	ΠΟΣΟΣΤΟ ΕΠΙ ΣΥΝΟΛΟΥ ΑΕΙΑΣ ΑΠΟΘΕΜΑΤΟΣ	ΣΥΜΜΕΤΟΧΗ ΣΤΟ ΟΛΙΚΟ ΚΟΣΤΟΣ ΑΠΟΘΕΜΑΤΟΣ	ΚΟΣΤΟΣ ΑΠΟΘΕΜΑΤΟΣ		
									ΑΝΑ ΜΟΝΑΔΑ	ΠΟΣΟΣΤΟ ΑΝΑ ΑΕΙΑ ΜΟΝΑΔΑΣ	
856	FUNGORAL MED.SHAMP 2% 120ML	BB	336	4,09	112,36	26,17	0,01%	0,71 €	0,03 €	0,0067	
164	ARANESP PF.SYR 4X100MCG/0,5ML	BC	8	745,94	497,29	0,67	0,05%	3,16 €	4,74 €	0,0063	
185	ARVEKAP VIAL 1X11,25MG+SOLV+SET	BC	21	283,06	353,03	1,25	0,04%	2,24 €	1,79 €	0,0063	
534	DARONDA LY VIAL 1X11,25MG+KIT	BC	19	290,50	207,19	0,67	0,02%	1,32 €	1,96 €	0,0068	
666	ELITYRAN PF.SYR 1X11,25MG+SET	BC	18	304,01	104,15	0,33	0,01%	0,66 €	2,00 €	0,0066	
1344	NEORECORMON 6000 A	BC	17	321,44	105,16	0,33	0,01%	0,67 €	2,02 €	0,0063	
753	FAMVIR F.C.TABL 21X250MG	BC	63	84,91	1.004,79	11,58	0,11%	6,38 €	0,55 €	0,0065	
744	EXJADE DISP TABL 28X500MG (BLIST 4X7)	BC	8	662,20	944,59	1,33	0,10%	6,00 €	4,51 €	0,0068	
1663	RENAGEL TABL 180X800MG	BC	33	159,35	87,26	0,58	0,01%	0,55 €	0,96 €	0,0060	
2276	ZYVOXID F.C.TABL 10X600MG	BC	10	495,74	199,34	0,42	0,02%	1,27 €	3,01 €	0,0061	
532	DARONDA INJ 1X14MG/2,8MLX14DOSE	BC	90	54,28	1.231,44	21,25	0,13%	7,82 €	0,37 €	0,0068	
733	EXELON OR.SOL 120MLX2MG/1ML	BC	51	94,41	496,55	4,92	0,05%	3,15 €	0,64 €	0,0068	
1928	TARCEVA F.C.TABL 30X100MG	BC	3	1.528,15	382,04	0,25	0,04%	2,43 €	9,70 €	0,0063	
1658	REMICADE INF 100MG/20ML	BC	9	507,47	380,60	0,75	0,04%	2,42 €	3,22 €	0,0063	
1659	REMINYL CAPS 28X16MG	BC	70	64,88	528,94	7,92	0,06%	3,36 €	0,42 €	0,0065	
1937	TAXOTERE VIAL 1X80MG/2ML IV	BC	8	555,50	370,33	0,67	0,04%	2,35 €	3,53 €	0,0063	
166	ARANESP PF.SYR 4X40MCG/0,4ML	BC	15	288,22	360,28	1,25	0,04%	2,29 €	1,83 €	0,0063	
2274	ZYPREXA-VELOTAB DISP TABL 28X20MG	BC	22	193,59	348,68	1,67	0,04%	2,21 €	1,33 €	0,0068	
736	EXELON-TTS SACH 30X9,5MG/24HR	BC	46	90,59	1.211,37	12,50	0,13%	7,69 €	0,62 €	0,0068	
1736	SANDIMMUN-NEORAL SOF CAPS 50X100MG	BC	42	99,14	1.276,56	12,50	0,14%	8,10 €	0,65 €	0,0065	
1004	INTRONA VIAL 1X25MIU/2,5ML MULTIDOS	BC	35	116,35	170,99	1,50	0,02%	1,09 €	0,72 €	0,0062	
162	ARANESP PF.SYR 1X300MCG/0,6ML	BC	8	507,74	338,49	0,67	0,04%	2,15 €	3,22 €	0,0063	
181	AROMASIN C.TABL 30X25MG	BC	37	108,54	348,29	3,33	0,04%	2,21 €	0,66 €	0,0061	
1510	PHARMALGEN (mix vespid) INJ.SOL 6X100MG/ML	BC	12	334,44	334,44	1,00	0,04%	2,12 €	2,12 €	0,0063	
952	HYDROXYUREA/MEDAC CAPS 100X500MG (BLIST)	BC	59	67,99	334,30	4,92	0,04%	2,12 €	0,43 €	0,0063	
403	CETROTIDE VIAL 7X0,25MG+7 PF.SYR/ML	BC	20	199,99	333,32	1,67	0,04%	2,12 €	1,27 €	0,0063	
83	ALLERGOPHARM SUBLINGUAL ORAL SOL 3X6ML	BC	15	255,74	319,68	1,25	0,03%	2,03 €	1,62 €	0,0063	
1773	SEROQUEL F.C.TABL 60X200MG	BC	45	85,04	631,83	7,92	0,07%	4,01 €	0,51 €	0,0060	
2111	VESICARE F.C.TABL 30X10MG	BC	73	52,39	710,95	12,92	0,08%	4,51 €	0,35 €	0,0067	
109	ALUSTAL FL 1X5ML	BC	22	170,75	313,03	1,83	0,03%	1,99 €	1,08 €	0,0063	
1630	RAPTIVA PD.INJ 4VIALS + 4PFS SOLV	BC	4	919,51	3.976,24	4,00	0,43%	25,24 €	6,31 €	0,0069	
1577	PRIORIX-TETRA VIALX1+PF.SYR 1X0,5ML+2NEED	BC	63	57,67	302,79	5,25	0,03%	1,92 €	0,37 €	0,0063	
22	ACLASTA INF 5MG 100ML	BC	11	324,73	543,98	1,58	0,06%	3,45 €	2,19 €	0,0067	
903	GRANULOKINE PF.SYR 5X30MU(300MCG)/0,5ML	BC	11	317,59	291,12	0,92	0,03%	1,85 €	2,02 €	0,0063	
619	DOTAREM VIAL 27,932% 1X15ML	BC	71	48,82	288,85	5,92	0,03%	1,83 €	0,31 €	0,0063	
1592	PROGRAF CAPS 30X1MG	BC	67	50,74	9,50	0,17	0,00%	0,06 €	0,35 €	0,0070	
2144	VISUDYNE VIAL 1X15MG/10ML	BC	3	1.115,78	278,94	0,25	0,03%	1,77 €	7,08 €	0,0063	
754	FAMVIR F.C.TABL 21X500MG	BC	31	107,04	1.066,46	9,58	0,11%	6,77 €	0,71 €	0,0066	
163	ARANESP PF.SYR 1X500MCG/1ML	BC	4	807,14	269,05	0,33	0,03%	1,71 €	5,12 €	0,0063	
507	CYSTAGON 100 CAPS 150MG	BC	17	189,63	268,64	1,42	0,03%	1,71 €	1,20 €	0,0063	
832	FOSRENOL CHW TABL 90X750MG (HDPE)	BC	17	189,48	258,30	1,33	0,03%	1,64 €	1,23 €	0,0065	

ID	ΕΙΔΟΣ	ABC	ΠΩΛΗΣΕΙΣ (ΤΕΜ)	ΑΞΙΑ ΜΟΝΑΔΑΣ	ΑΞΙΑ ΜΕΣΟΥ ΑΠΟΘΕΜΑΤΟΣ	ΜΕΣΟ ΑΠΟΘΕΜΑ (ΤΕΜ)	ΠΟΣΟΣΤΟ ΕΠΙ ΣΥΝΟΛΟΥ ΑΞΙΑΣ ΑΠΟΘΕΜΑΤΟΣ	ΣΥΜΜΕΤΟΧΗ ΣΤΟ ΟΛΙΚΟ ΚΟΣΤΟΣ ΑΠΟΘΕΜΑΤΟΣ	ΚΟΣΤΟΣ ΑΠΟΘΕΜΑΤΟΣ		
									ΑΝΑ ΜΟΝΑΔΑ	ΠΟΣΟΣΤΟ ΑΝΑ ΑΞΙΑ ΜΟΝΑΔΑΣ	
1815	SOLIAN TABL 30X400MG	BC	49	65,58	1.214,83	17,50	0,13%	7,71 €	0,44 €	0,0067	
1898	SYNFLORIX PF.SYR 0,5ML(1ΔΟΣΗ)+NEED	BC	84	37,42	261,95	7,00	0,03%	1,66 €	0,24 €	0,0063	
738	EXELON-TTS SACH 60X9,5MG/24HR (30X2)	BC	18	169,67	1.376,57	7,58	0,15%	8,74 €	1,15 €	0,0068	
742	EXJADE DISP TABL 28X125MG (BLIST 4X7)	BC	18	167,88	328,97	1,83	0,04%	2,09 €	1,14 €	0,0068	
904	GRANULOKINE PF.SYR 5X48MU(480MCG)/0,5ML	BC	6	498,65	249,33	0,50	0,03%	1,58 €	3,17 €	0,0063	
1855	STALORAL 300 IR INITIAL INJ SUSP	BC	12	248,64	248,64	1,00	0,03%	1,58 €	1,58 €	0,0063	
1711	ROTATEQ OR.SOL TUB 1X2ML (LDPE)	BC	91	32,64	247,50	7,58	0,03%	1,57 €	0,21 €	0,0063	
1865	STELARA VIAL 0,5MLX45MG(90MG/ML)/0,5ML	BC	1	2.938,95	1.048,05	0,33	0,11%	6,65 €	20,16 €	0,0069	
757	FASLODEX PF.SYR 250MG/5ML+NEED	BC	8	367,24	44,98	0,13	0,00%	2,29 €	2,20 €	0,0060	
2218	ZEMPLAR AMP 5X5MCG/ML	BC	32	90,24	89,26	1,00	0,01%	0,57 €	0,57 €	0,0063	
2177	XELODA F.C.TABL 120X500MG	BC	8	355,54	237,03	0,67	0,03%	1,50 €	2,26 €	0,0063	
1696	RISPERDAL-CONSTA PS.INJ 1X50MG+SOLV	BC	20	141,80	236,33	1,67	0,03%	1,50 €	0,90 €	0,0063	
1660	REMINYL CAPS 28X24MG	BC	36	77,48	657,27	8,33	0,07%	4,17 €	0,50 €	0,0065	
1738	SANDIMMUN-NEORAL SOF CAPS 50X50MG	BC	56	49,73	569,95	10,83	0,06%	3,62 €	0,33 €	0,0067	
1313	MULTIHANCE VIAL 1X20MLX529MG/ML	BC	44	62,95	137,29	2,08	0,01%	0,87 €	0,42 €	0,0067	
1007	INVEGA PR.TABL 28X6MG (BLIST PVC/PCTFE/ALU)	BC	28	97,67	263,33	2,58	0,03%	1,67 €	0,65 €	0,0066	
649	DYSPORT LY VIAL 1X500IU	BC	16	168,93	225,23	1,33	0,02%	1,43 €	1,07 €	0,0063	
1850	STABILANOL CAPS 7X200MG (BLISTER)	BC	74	36,32	271,16	7,00	0,03%	1,72 €	0,25 €	0,0068	
905	GRAZAX SUBL TABL 30X75.000 SQ-T (BLIST)	BC	38	69,99	481,97	6,25	0,05%	3,06 €	0,49 €	0,0070	
2001	TOPAMAC F.C.TABL 60X100MG	BC	42	62,45	615,56	9,67	0,07%	3,91 €	0,40 €	0,0065	
132	ANAPEN PF.SYR 1X0,3MLX300MCG/0,3ML	BC	83	31,46	217,57	6,92	0,02%	1,38 €	0,20 €	0,0063	
168	ARANESP PF.SYR 4X60MCG/0,3ML	BC	6	428,49	214,25	0,50	0,02%	1,36 €	2,72 €	0,0063	
729	EXELON CAPS 28X1,5MG	BC	82	31,00	539,76	16,67	0,06%	3,43 €	0,21 €	0,0066	
262	BARACLUDE F.C.TABL 30X1MG	BC	6	421,25	210,62	0,50	0,02%	1,34 €	2,67 €	0,0063	
1283	MIRENA INTRAUT.DE 52MG BTX1	BC	25	99,77	280,68	2,83	0,03%	1,78 €	0,63 €	0,0063	
2250	ZOLADEX PF.SYR 1X3,6MG RET	BC	25	99,77	285,08	2,92	0,03%	1,81 €	0,62 €	0,0062	
395	CELLCEPT CAPS 100X250MG	BC	24	102,75	512,98	4,67	0,06%	3,26 €	0,70 €	0,0068	
1661	REMINYL CAPS 28X8MG	BC	55	43,04	368,44	8,25	0,04%	2,34 €	0,28 €	0,0066	
80	ALK-SPECIFIC INITIAL INJ SOL 4X4ML	BC	11	206,23	189,05	0,92	0,02%	1,20 €	1,31 €	0,0063	
78	ALIMTA VIAL 1X500MG	BC	30	75,57	188,92	2,50	0,02%	1,20 €	0,48 €	0,0063	
1629	RAPAMUNE F.C.TABL 30X1MG	BC	20	112,62	187,70	1,67	0,02%	1,19 €	0,71 €	0,0063	
2219	ZEMPLAR SOFT CAPS 28X2MCG	BC	17	131,84	15,84	0,08	0,00%	0,10 €	1,26 €	0,0095	
804	FLUCODRUG CAPS 14X100MG	BC	67	32,84	183,37	5,58	0,02%	1,16 €	0,21 €	0,0063	
1609	PROTOPIC OINT 0,1% 30G	BC	86	25,45	523,79	18,33	0,06%	3,33 €	0,18 €	0,0071	
913	GYNOSANT CAPS 7X150MG (BLIST 1X7)	BC	77	28,22	720,81	23,75	0,08%	4,58 €	0,19 €	0,0068	
920	HELICOBACTER-TEST INFAL PD SOL	BC	91	23,83	532,40	22,42	0,06%	3,38 €	0,15 €	0,0063	
1444	ORGALUTRAN PF.SYR 5X0,25MG/0,5ML	BC	27	80,02	180,05	2,25	0,02%	1,14 €	0,51 €	0,0063	
1960	TESTIM GEL 1% SD 30X5G	BC	60	35,63	178,17	5,00	0,02%	1,13 €	0,23 €	0,0063	
1005	INUVAIR INH SOL (100+6)MCGX120DOSE (EX-VALVE)	BC	64	32,61	129,35	3,75	0,01%	0,82 €	0,22 €	0,0067	
1011	ΙΟΠΑΜΙΡΟ-300 AMP 1X100ML	BC	67	30,84	100,57	2,92	0,01%	0,64 €	0,22 €	0,0071	
902	GRANOCYTE PS.INJ 5X33,6MIU(263MCG)+AMP SOLV	BC	7	294,94	172,05	0,58	0,02%	1,09 €	1,87 €	0,0063	

ID	ΕΙΔΟΣ	ABC	ΠΩΛΗΣΕΙΣ (ΤΕΜ)	ΑΞΙΑ ΜΟΝΑΔΑΣ	ΑΞΙΑ ΜΕΣΟΥ ΑΠΟΘΕΜΑΤΟΣ	ΜΕΣΟ ΑΠΟΘΕΜΑ (ΤΕΜ)	ΠΟΣΟΣΤΟ ΕΠΙ ΣΥΝΟΛΟΥ ΑΞΙΑΣ ΑΠΟΘΕΜΑΤΟΣ	ΣΥΜΜΕΤΟΧΗ ΣΤΟ ΟΛΙΚΟ ΚΟΣΤΟΣ ΑΠΟΘΕΜΑΤΟΣ	ΚΟΣΤΟΣ ΑΠΟΘΕΜΑΤΟΣ		
									ΑΝΑ ΜΟΝΑΔΑ	ΠΟΣΟΣΤΟ ΑΝΑ ΑΞΙΑ ΜΟΝΑΔΑΣ	
1026	ITRAZOL OR.SOL 150MLX10MG/ML	BC	48	42,10	168,41	4,00	0,02%	1,07 €	0,27 €	0,0063	
160	ARANESP PF.PEN 1X300MCG/0,6ML SURE CLICK	BC	4	503,04	167,68	0,33	0,02%	1,06 €	3,19 €	0,0063	
641	DUROGESIC-TTS 5X100MCG/HR	BC	24	83,47	44,65	0,50	0,00%	0,28 €	0,57 €	0,0068	
1676	RESTASIS 0,5 32 SINGLE DOSE	BC	16	124,39	34,13	0,25	0,00%	0,22 €	0,87 €	0,0070	
1437	ONE-ALPHA SOF CAPS 100X1MCG	BC	72	27,64	346,16	12,50	0,04%	2,20 €	0,18 €	0,0064	
2	ABILIFY TABL 28X10MG	BC	25	76,93	74,73	0,92	0,01%	0,47 €	0,52 €	0,0067	
1082	LANTUS CART 5X3MLX100IU/ML	BC	39	48,62	554,13	10,92	0,06%	3,52 €	0,32 €	0,0066	
2114	VFEND F.C.TABL 14X50MG	BC	16	112,24	149,66	1,33	0,02%	0,95 €	0,71 €	0,0063	
731	EXELON CAPS 28X4,5MG	BC	51	34,78	489,47	13,67	0,05%	3,11 €	0,23 €	0,0065	
1352	NEURONTIN CAPS 50X400MG	BC	87	20,37	391,54	19,17	0,04%	2,49 €	0,13 €	0,0064	
1761	SERETIDE-DISKUS INH PD (50+100)MCGX60DOSE	BC	69	25,65	436,04	17,08	0,05%	2,77 €	0,16 €	0,0063	
1848	SQ ALUTARD PARIETARIA JUDAICA(INITIAL SET) INJ.SOL 4	BC	8	220,16	146,78	0,67	0,02%	0,93 €	1,40 €	0,0063	
1646	REDUCTIL CAPS 56X15MG	BC	25	70,38	87,85	1,17	0,01%	0,56 €	0,48 €	0,0068	
760	FEMARA F.C.TABL 30X2,5MG	BC	17	102,55	1.009,51	9,25	0,11%	6,41 €	0,69 €	0,0068	
165	ARANESP PF.SYR 4X30MCG/0,3ML	BC	8	216,28	144,19	0,67	0,02%	0,92 €	1,37 €	0,0063	
2002	TOPAMAC F.C.TABL 60X200MG	BC	16	103,02	642,89	5,83	0,07%	4,08 €	0,70 €	0,0068	
1465	OVITRELLE PF.SYR 1X250MCG+SOLV	BC	59	27,78	2,52	0,08	0,00%	0,02 €	0,20 €	0,0072	
1631	RASILEZ F.C.TABL 28X150MG (BLIST ALU)	BC	79	20,71	301,06	13,64	0,03%	1,91 €	0,14 €	0,0068	
1648	REFERAN F.C.TABL 60X750MG (BLIST 6X10)	BC	44	36,92	212,70	5,63	0,02%	1,35 €	0,24 €	0,0065	
179	ARIMIDEX F.C.TABL 28X1MG	BC	19	84,32	523,20	6,33	0,06%	3,32 €	0,52 €	0,0062	
917	HAVRIX PF.SYR 1X1440UNX1ML/DOSE	BC	87	18,38	133,28	7,25	0,01%	0,85 €	0,12 €	0,0063	
1256	MIGRALIN F.C.TABL 6X2,5MG	BC	85	18,62	335,61	18,75	0,04%	2,13 €	0,11 €	0,0061	
1396	NOVORAPID-FLEXPEN PEN 5X3MLX100IU/ML	BC	54	28,86	129,86	4,50	0,01%	0,82 €	0,18 €	0,0063	
2120	VIAGRA TABL 8X25MG	BC	42	37,06	101,33	2,83	0,01%	0,64 €	0,23 €	0,0061	
958	HYZAAR-FORTE F.C.TABL 28X(100+12,5)MG (BLIST 2X14)	BC	65	23,55	279,83	11,17	0,03%	1,78 €	0,16 €	0,0068	
2059	ULTRAVIST-300 VIAL 50ML	BC	74	20,21	125,31	6,25	0,01%	0,80 €	0,13 €	0,0063	
1282	MIRCERA INJ.SOL 360MCG/0,6ML PF.SYR BTx1PF.SYRx0,6	BC	2	746,20	73,24	0,10	0,01%	0,46 €	4,65 €	0,0062	
1083	LANTUS PEN 5X3MLX100IU/ML	BC	32	46,26	451,59	9,17	0,05%	2,87 €	0,31 €	0,0068	
2115	VFEND SUSP 75MLX40MG/ML	BC	3	488,61	122,15	0,25	0,01%	0,78 €	3,10 €	0,0063	
2099	VENOFER INJ SOL 5 VIALSx100MG/5ML	BC	25	57,43	119,64	2,08	0,01%	0,76 €	0,36 €	0,0063	
602	DIPEPTIVEN INJ CO INF 20% FL 100ML	BC	62	23,00	118,81	5,17	0,01%	0,75 €	0,15 €	0,0063	
2093	VASTATIN F.C.TABL 30X40MG	BC	48	29,69	118,74	4,00	0,01%	0,75 €	0,19 €	0,0063	
1528	PLACOL F.C.TABL 30X40MG	BC	48	29,68	118,72	4,00	0,01%	0,75 €	0,19 €	0,0063	
1246	MICARDIS-PLUS TAB 28X(80+25)MG BLISTER	BC	84	16,83	7,45	0,45	0,00%	0,05 €	0,11 €	0,0062	
1766	SERETIDE-INH (25+50)MCGX120DOSE	BC	54	26,03	240,55	9,00	0,03%	1,53 €	0,17 €	0,0065	
2215	ZECLAREN F.C.TABL 21X500MG	BC	65	21,36	530,58	23,75	0,06%	3,37 €	0,14 €	0,0066	
167	ARANESP PF.SYR 4X50MCG/0,5ML	BC	4	346,82	115,61	0,33	0,01%	0,73 €	2,20 €	0,0063	
2185	XERISTAR HARD CAPS 28X60MG	BC	49	28,28	180,36	5,83	0,02%	1,15 €	0,20 €	0,0069	
2135	VIREAD F.C.TABL 30X245MG	BC	5	276,10	23,89	0,08	0,00%	0,15 €	1,90 €	0,0069	
1516	PHOSTAL FL 4X5ML	BC	8	170,75	113,83	0,67	0,01%	0,72 €	1,08 €	0,0063	
1280	MIRCERA PF.SYR 1X150MCG/0,3ML	BC	4	340,79	113,60	0,33	0,01%	0,72 €	2,16 €	0,0063	

ID	ΕΙΔΟΣ	ABC	ΠΩΛΗΣΕΙΣ (ΤΕΜ)	ΑΕΙΑ ΜΟΝΑΔΑΣ	ΑΕΙΑ ΜΕΣΟΥ ΑΠΟΘΕΜΑΤΟΣ	ΜΕΣΟ ΑΠΟΘΕΜΑ (ΤΕΜ)	ΠΟΣΟΣΤΟ ΕΠΙ ΣΥΝΟΛΟΥ ΑΕΙΑΣ ΑΠΟΘΕΜΑΤΟΣ	ΣΥΜΜΕΤΟΧΗ ΣΤΟ ΟΛΙΚΟ ΚΟΣΤΟΣ ΑΠΟΘΕΜΑΤΟΣ	ΚΟΣΤΟΣ ΑΠΟΘΕΜΑΤΟΣ		
									ΑΝΑ ΜΟΝΑΔΑ	ΠΟΣΟΣΤΟ ΑΝΑ ΑΕΙΑ ΜΟΝΑΔΑΣ	
2209	ZARATOR F.C.TABL 14X40MG	BC	54	25,24	10,15	0,42	0,00%	0,06 €	0,15 €	0,0061	
2223	ZESTRIL TABL 28X5MG	CA	456	2,84	146,76	50,00	0,02%	0,93 €	0,02 €	0,0066	
231	AUGMENTIN SUSP 60MLX312,5MG/5ML	CA	425	2,95	239,22	82,50	0,03%	1,52 €	0,02 €	0,0062	
554	DEPON SYR 150MLX120MG/5ML	CA	1.025	1,21	163,00	133,42	0,02%	1,03 €	0,01 €	0,0064	
1291	MODURETIC TABL 30X(50+5)MG	CA	813	1,52	159,24	100,83	0,02%	1,01 €	0,01 €	0,0066	
1503	PERIOGARD PLUS PASTA	CA	512	2,41	102,67	42,67	0,01%	0,65 €	0,02 €	0,0063	
914	GYNO-TARDYFERON PR.TABL 30X(80+0,35)MG	CA	512	2,39	123,18	48,33	0,01%	0,78 €	0,02 €	0,0068	
925	HEMAFER OR.SOL 10X100MG/5ML	CA	393	3,11	178,89	53,75	0,02%	1,14 €	0,02 €	0,0068	
1936	TAVOR TABL 18X2,5MG	CA	1.056	1,15	130,50	112,33	0,01%	0,83 €	0,01 €	0,0064	
1138	LISTERINE VANILLA MINT 500 ML	CA	448	2,68	169,10	50,00	0,02%	1,07 €	0,02 €	0,0080	
1193	MAALOX-PLUS TABL 50X425MG	CA	453	2,62	285,70	103,67	0,03%	1,81 €	0,02 €	0,0067	
1137	LISTERINE TOTAL CARE 500 ML	CA	429	2,75	195,21	52,00	0,02%	1,24 €	0,02 €	0,0087	
2169	XANAX TABL 30X1MG	CA	384	3,07	121,52	41,83	0,01%	0,77 €	0,02 €	0,0060	
979	INDERAL TABL 30X40MG	CA	804	1,46	164,41	109,17	0,02%	1,04 €	0,01 €	0,0065	
2014	TRACHISAN LOZ 20X(0,5+1+1)MG	CA	538	2,16	96,77	44,83	0,01%	0,61 €	0,01 €	0,0063	
438	CLEXANE PF.SYR 2X20MG/0,2ML 2000AXA	CA	403	2,85	228,45	76,67	0,02%	1,45 €	0,02 €	0,0066	
2026	TRAVOCORT CREAM (1+0,1)% 15G	CA	570	1,96	97,06	45,00	0,01%	0,62 €	0,01 €	0,0070	
270	BEFANTHOL CREAM 100GR	CA	476	2,34	261,25	86,00	0,03%	1,66 €	0,02 €	0,0083	
782	FLAGYL CAPS 30X500MG	CA	434	2,53	152,24	59,58	0,02%	0,97 €	0,02 €	0,0064	
1708	RONAL NAS.SP 10MLX22MCGX225DOSE	CA	349	3,13	206,79	61,67	0,02%	1,31 €	0,02 €	0,0068	
606	DISPERSADRON-C COLL (0,1+0,5)% 10ML	CA	447	2,35	87,72	37,25	0,01%	0,56 €	0,01 €	0,0063	
1674	RESOFERON S.C.TABL 50X125MG	CA	853	1,22	170,65	136,08	0,02%	1,08 €	0,01 €	0,0065	
844	FUCIDIN CR.EXT.US 2% 15G	CA	447	2,30	73,59	33,33	0,01%	0,47 €	0,01 €	0,0061	
1913	T-4 TABL 30X75MCG	CA	1.265	0,80	123,00	140,83	0,01%	0,78 €	0,01 €	0,0069	
2279	ΟΙΝΟΠΝΕΥΜΑ-ΑΡΩΜΑΤΙΚΗ ΛΟΣΙΟΝ 420CC-ΔΡΑΓΩΤΗΣ	CA	968	1,03	83,24	80,67	0,01%	0,53 €	0,01 €	0,0063	
1995	TOBRADEX EYE DR (0,1+0,3)% 5ML	CA	429	2,32	128,62	57,50	0,01%	0,82 €	0,01 €	0,0061	
487	COUNTERPAIN CREAM 100G	CA	482	2,03	158,84	80,58	0,02%	1,01 €	0,01 €	0,0062	
933	HEXALEN SOL 0,1% 200ML	CA	892	1,09	126,45	107,33	0,01%	0,80 €	0,01 €	0,0068	
531	DAONIL TABL 30X5MG	CA	639	1,47	159,30	103,33	0,02%	1,01 €	0,01 €	0,0066	
1902	T-4 TABL 30X100MCG	CA	1.107	0,84	150,77	162,50	0,02%	0,96 €	0,01 €	0,0070	
1135	LISTERINE COOL CITRUS 500 ML	CA	368	2,48	223,21	66,00	0,02%	1,42 €	0,02 €	0,0087	
588	DIGOXIN/NOVARTIS TABL 25X0,25MG	CA	1.079	0,81	154,32	182,50	0,02%	0,98 €	0,01 €	0,0066	
1784	SIMECO-MINT CHW TABL 60X392MG (BLIST)	CA	475	1,83	155,42	79,17	0,02%	0,99 €	0,01 €	0,0068	
1996	TOBRADEX EYE OINT (0,1+0,3)% 3,5G	CA	430	2,02	70,98	37,92	0,01%	0,45 €	0,01 €	0,0059	
1911	T-4 TABL 30X50MCG	CA	1.000	0,79	110,51	129,17	0,01%	0,70 €	0,01 €	0,0069	
1543	PONSTAN SUSP 125MLX50MG/5ML	CA	871	0,88	110,52	130,92	0,01%	0,70 €	0,01 €	0,0061	
1780	SIBELIUM CAPS 20X5MG	CA	350	2,17	56,25	24,17	0,01%	0,36 €	0,01 €	0,0068	
763	FENISTIL GEL 0,1% 30G	CA	431	1,74	139,65	75,00	0,02%	0,89 €	0,01 €	0,0068	
500	CYCLACUR DRAGX21	CA	581	1,21	44,73	35,83	0,00%	0,28 €	0,01 €	0,0065	
1914	T-4 TABL 30X88MCG	CA	843	0,83	115,15	126,67	0,01%	0,73 €	0,01 €	0,0070	
183	ARTICLOX AMP 3X1MG/2ML	CA	390	1,79	89,80	46,25	0,01%	0,57 €	0,01 €	0,0069	

ID	ΕΙΔΟΣ	ABC	ΠΩΛΗΣΕΙΣ (ΤΕΜ)	ΑΞΙΑ ΜΟΝΑΔΑΣ	ΑΞΙΑ ΜΕΣΟΥ ΑΠΟΘΕΜΑΤΟΣ	ΜΕΣΟ ΑΠΟΘΕΜΑ (ΤΕΜ)	ΠΟΣΟΣΤΟ ΕΠΙ ΣΥΝΟΛΟΥ ΑΞΙΑΣ ΑΠΟΘΕΜΑΤΟΣ	ΣΥΜΜΕΤΟΧΗ ΣΤΟ ΟΛΙΚΟ ΚΟΣΤΟΣ ΑΠΟΘΕΜΑΤΟΣ	ΚΟΣΤΟΣ ΑΠΟΘΕΜΑΤΟΣ		
									ΑΝΑ ΜΟΝΑΔΑ	ΠΟΣΟΣΤΟ ΑΝΑ ΑΞΙΑ ΜΟΝΑΔΑΣ	
199	ASPIRIN TABL 20X500MG ADULT	CA	1.704	0,40	97,62	228,33	0,01%	0,62 €	0,00 €	0,0068	
1735	SALOSPIR E.C.TABL 20X80MG	CA	1.674	0,41	77,95	176,67	0,01%	0,49 €	0,00 €	0,0069	
1461	OTRIVIN-MOIST NAS.SP 0,1% 10ML	CA	526	1,29	146,36	106,25	0,02%	0,93 €	0,01 €	0,0068	
1997	TOBREX COLL 0,3% 5ML	CA	417	1,58	94,67	57,50	0,01%	0,60 €	0,01 €	0,0066	
558	DEPON-MAXIMUM EFF TABL 8X1G TUB	CA	769	0,86	54,85	64,08	0,01%	0,35 €	0,01 €	0,0063	
1813	SOLDESANIL OR.DR 0,2% 10ML	CA	351	1,84	50,94	27,08	0,01%	0,32 €	0,01 €	0,0065	
1096	LEONDOS 1 ΕΜΠΛΑΣΤΡΟ	CA	546	1,18	53,64	45,50	0,01%	0,34 €	0,01 €	0,0063	
70	ALDACTONE S.C.TABL 20X25MG	CA	558	1,10	75,37	72,50	0,01%	0,48 €	0,01 €	0,0060	
971	IMODIUM CAPS 6X2MG	CA	899	0,65	59,28	86,67	0,01%	0,38 €	0,00 €	0,0067	
1733	SALOSPIR E.C.TABL 20X325MG	CA	1.105	0,53	92,09	160,00	0,01%	0,58 €	0,00 €	0,0069	
871	GARAMAT COLL 5ML	CA	438	1,18	58,43	51,25	0,01%	0,37 €	0,01 €	0,0061	
1596	PROPIOGENTA CREAM (0,05+0,1)% 20G	CA	353	1,39	36,82	26,67	0,00%	0,23 €	0,01 €	0,0063	
397	CENTRAC TABL 20X10MG	CA	497	0,96	40,55	46,25	0,00%	0,26 €	0,01 €	0,0058	
2167	XANAX TABL 30X0,25MG	CA	459	1,00	64,12	69,17	0,01%	0,41 €	0,01 €	0,0059	
1732	SALOSPIR E.C.TABL 20X160MG	CA	884	0,51	69,21	125,83	0,01%	0,44 €	0,00 €	0,0068	
1904	T-4 TABL 30X125MCG	CA	524	0,86	68,83	71,83	0,01%	0,44 €	0,01 €	0,0070	
1907	T-4 TABL 30X150MCG	CA	500	0,90	58,13	58,33	0,01%	0,37 €	0,01 €	0,0070	
1588	PROCTOSYNALAR REC CREAM 15G	CA	419	1,05	49,95	47,08	0,01%	0,32 €	0,01 €	0,0064	
1903	T-4 TABL 30X112MCG	CA	484	0,86	63,17	66,67	0,01%	0,40 €	0,01 €	0,0070	
768	FERO-FOLIC-501 S.C.TABLX21	CA	498	0,83	34,44	41,50	0,00%	0,22 €	0,01 €	0,0063	
286	BETADINE SOL 10% 30ML	CA	481	0,83	53,50	62,50	0,01%	0,34 €	0,01 €	0,0065	
354	CAL-C-VITA TABLX10	CA	443	0,89	43,89	46,67	0,00%	0,28 €	0,01 €	0,0067	
1019	ISOPTIN F.C.TABL 20X80MG	CA	368	1,06	64,15	58,33	0,01%	0,41 €	0,01 €	0,0066	
1935	TAVOR TABL 18X1MG	CA	532	0,73	62,88	84,17	0,01%	0,40 €	0,00 €	0,0065	
1460	OTRIVIN-MOIST NAS.DR 0,1% 10ML	CA	377	1,01	104,67	97,50	0,01%	0,66 €	0,01 €	0,0068	
1906	T-4 TABL 30X137MCG	CA	367	0,89	55,71	57,08	0,01%	0,35 €	0,01 €	0,0069	
1162	LONARID-N SUPPX6 ADULT	CA	410	0,77	39,99	54,17	0,00%	0,25 €	0,00 €	0,0061	
1806	SOD.CHLORIDE/DEMO AMP PL 0,9% 1X10ML	CA	1.612	0,14	19,45	134,33	0,00%	0,12 €	0,00 €	0,0063	
1471	PANADOL F.C.TABL 20X500MG	CA	486	0,40	16,20	40,50	0,00%	0,10 €	0,00 €	0,0063	
307	BIO-URINE	CA	1.114	0,12	10,99	92,83	0,00%	0,07 €	0,00 €	0,0063	
1520	PIC ΣΥΡΙΓΓΑ 2.5 ML 21G	CA	434	0,09	3,32	36,17	0,00%	0,02 €	0,00 €	0,0063	
1522	PIC ΣΥΡΙΓΓΑ 5 ML 21G	CA	422	0,09	3,27	35,17	0,00%	0,02 €	0,00 €	0,0063	
585	DICLOPLAST 1,29% SACH 1X5 PLAST	CB	225	5,97	135,26	21,00	0,01%	0,86 €	0,04 €	0,0069	
1923	TANATRIL TABL 28X20MG	CB	126	10,59	221,38	19,17	0,02%	1,41 €	0,07 €	0,0069	
1382	NOROCIN C.TABL 14X400MG	CB	204	6,51	280,52	41,67	0,03%	1,78 €	0,04 €	0,0066	
1649	REFERAN OR.SACH 10X1500MG	CB	93	14,11	127,24	8,75	0,01%	0,81 €	0,09 €	0,0065	
966	IMIGRAN F.C.TABL 4X50MG	CB	135	9,48	224,65	23,75	0,02%	1,43 €	0,06 €	0,0063	
1240	MEVACOR TABL 10X40MG	CB	177	7,23	257,91	34,17	0,03%	1,64 €	0,05 €	0,0066	
119	AMLOTENS TABL 30X5MG	CB	174	7,33	193,75	26,25	0,02%	1,23 €	0,05 €	0,0064	
378	CARVEPEN TABL 28X12,5MG	CB	226	5,54	104,31	18,83	0,01%	0,66 €	0,04 €	0,0063	
1884	SUPERACE TABL 20X(50+25)MG	CB	210	5,94	154,21	27,50	0,02%	0,98 €	0,04 €	0,0060	

ID	ΕΙΔΟΣ	ABC	ΠΩΛΗΣΕΙΣ (ΤΕΜ)	ΑΕΙΑ ΜΟΝΑΔΑΣ	ΑΕΙΑ ΜΕΣΟΥ ΑΠΟΘΕΜΑΤΟΣ	ΜΕΣΟ ΑΠΟΘΕΜΑ (ΤΕΜ)	ΠΟΣΟΣΤΟ ΕΠΙ ΣΥΝΟΛΟΥ ΑΕΙΑΣ ΑΠΟΘΕΜΑΤΟΣ	ΣΥΜΜΕΤΟΧΗ ΣΤΟ ΟΛΙΚΟ ΚΟΣΤΟΣ ΑΠΟΘΕΜΑΤΟΣ	ΚΟΣΤΟΣ ΑΠΟΘΕΜΑΤΟΣ		
									ΑΝΑ ΜΟΝΑΔΑ	ΠΟΣΟΣΤΟ ΑΝΑ ΑΕΙΑ ΜΟΝΑΔΑΣ	
389	CELEBREX CAPS 20X100MG	CB	164	7,54	102,99	13,67	0,01%	0,65 €	0,05 €	0,0063	
1058	KLEAN-PREP-PEG+E OR.SACHX5	CB	221	5,57	102,64	18,42	0,01%	0,65 €	0,04 €	0,0063	
2189	XOZAL OR.SOL 200MLX0,5MG/ML	CB	200	6,13	562,92	57,58	0,06%	3,57 €	0,06 €	0,0101	
1239	MEVACOR TABL 10X20MG	CB	295	4,15	174,55	40,00	0,02%	1,11 €	0,03 €	0,0067	
1102	LERCADIP F.C.TABL 28X20MG (BLIST)	CB	107	11,41	179,38	14,00	0,02%	1,14 €	0,08 €	0,0071	
1086	LAPRAZOL GR.CAPS 14X15MG	CB	169	7,20	289,25	39,00	0,03%	1,84 €	0,05 €	0,0065	
1087	LAPRAZOL-FASTAB DISP TABL 14X15MG	CB	173	7,02	267,98	37,08	0,03%	1,70 €	0,05 €	0,0065	
984	INESTOM ORAL VIAL 10X1G/10ML	CB	267	4,54	118,13	26,50	0,01%	0,75 €	0,03 €	0,0062	
1065	LADININ F.C.TABL 10X500MG	CB	113	10,73	159,43	14,58	0,02%	1,01 €	0,07 €	0,0065	
1900	SYSCOR F.C.TABL 30X5MG	CB	201	5,78	161,48	25,83	0,02%	1,03 €	0,04 €	0,0069	
863	FYSIOFER OR.SOL 20X800MG/15ML (HDPE)	CB	113	10,20	96,09	9,42	0,01%	0,61 €	0,06 €	0,0063	
222	ATROVENT AER INH 10MLX200DOSE	CB	260	4,42	119,01	25,83	0,01%	0,76 €	0,03 €	0,0066	
1614	PULVO-48 AER TOP 74G	CB	287	3,99	231,58	53,25	0,02%	1,47 €	0,03 €	0,0069	
1277	MIRAPEXIN TABL 30X0,18MG	CB	107	10,66	199,00	20,00	0,02%	1,26 €	0,06 €	0,0059	
1442	OPTI FREE EXPRESS 355ML	CB	224	5,08	94,89	18,67	0,01%	0,60 €	0,03 €	0,0063	
793	FLIXOTIDE NAS.SP 50MCGX120DOSE 16G	CB	162	6,95	178,13	26,25	0,02%	1,13 €	0,04 €	0,0062	
1492	PENTATEC TABL 20X(50+25)MG	CB	187	5,73	187,49	31,67	0,02%	1,19 €	0,04 €	0,0066	
993	INNOHEP PF.SYR 2X0,45ML 4500AXA	CB	191	5,52	127,25	23,33	0,01%	0,81 €	0,03 €	0,0063	
1363	NITRODYL-TTS 30X5MG/24HR	CB	117	8,92	200,93	23,75	0,02%	1,28 €	0,05 €	0,0060	
380	CARVEPEN TABL BTX28X6,25MG	CB	289	3,58	86,18	24,08	0,01%	0,55 €	0,02 €	0,0063	
2171	XATRAL S.R.F.C.TABL 30X5MG (BLIST 3X10)	CB	132	7,79	287,55	36,25	0,03%	1,83 €	0,05 €	0,0065	
1334	NASACORT NAS.SP 16,5GX55MCGX120DOSE	CB	103	9,79	352,39	34,92	0,04%	2,24 €	0,06 €	0,0065	
194	ASCENSIA MICROLET LANCETS X 100	CB	217	4,57	82,60	18,08	0,01%	0,52 €	0,03 €	0,0063	
2257	ZOVIRAX CREAM 5% 10G	CB	138	7,15	204,78	29,17	0,02%	1,30 €	0,04 €	0,0062	
1441	OPATANOL EYE DR 5MLX1MG/ML	CB	201	4,87	168,79	35,83	0,02%	1,07 €	0,03 €	0,0061	
596	DIOVAN F.C.TABL 14X40MG	CB	169	5,71	204,25	31,25	0,02%	1,30 €	0,04 €	0,0073	
1101	LERCADIP F.C.TABL 28X10MG (BLIST)	CB	97	9,84	174,50	15,83	0,02%	1,11 €	0,07 €	0,0071	
774	FERRUM-HAUS ORAL VIAL 10X100MG/5ML	CB	308	3,05	199,88	65,00	0,02%	1,27 €	0,02 €	0,0064	
1927	TANTUM MOUTH WASH 0,15% 250ML	CB	326	2,85	91,27	30,50	0,01%	0,58 €	0,02 €	0,0067	
1826	SOLURIC C.R.TABL 30X300MG	CB	315	2,91	85,29	27,25	0,01%	0,54 €	0,02 €	0,0068	
272	BEPANTHOL BODY LOTION 200ML	CB	344	2,65	76,08	28,67	0,01%	0,48 €	0,02 €	0,0063	
2212	Z-BEC TABL 14X20MG	CB	182	4,98	86,84	17,08	0,01%	0,55 €	0,03 €	0,0065	
267	BEGALIN TABL 12X375MG	CB	141	6,31	148,67	26,25	0,02%	0,94 €	0,04 €	0,0057	
1925	TANILAS OR.SACH 20X10G	CB	295	3,00	73,65	24,58	0,01%	0,47 €	0,02 €	0,0063	
1116	LIBEPROSTA C.TABL 60X0,08G	CB	127	6,84	72,41	10,58	0,01%	0,46 €	0,04 €	0,0063	
601	DIPEN TABL 30X60MG	CB	345	2,51	73,12	28,42	0,01%	0,46 €	0,02 €	0,0065	
2095	VAXIGRIP PF.SYR 1X0,5ML	CB	213	4,05	71,96	17,75	0,01%	0,46 €	0,03 €	0,0063	
1706	ROIPLON GEL 10% 100G	CB	212	4,07	71,85	17,67	0,01%	0,46 €	0,03 €	0,0063	
1332	NAPROSYN TABL 30X500MG	CB	181	4,73	71,39	15,08	0,01%	0,45 €	0,03 €	0,0063	
318	BRASAN GR.TABL 42X5MG	CB	234	3,63	178,93	45,00	0,02%	1,14 €	0,03 €	0,0070	
2232	ZIPTEK OR.DR 20MLX10MG/ML	CB	175	4,83	127,31	27,08	0,01%	0,81 €	0,03 €	0,0062	

ID	ΕΙΔΟΣ	ABC	ΠΩΛΗΣΕΙΣ (TEM)	ΑΕΙΑ ΜΟΝΑΔΑΣ	ΑΕΙΑ ΜΕΣΟΥ ΑΠΟΘΕΜΑΤΟΣ	ΜΕΣΟ ΑΠΟΘΕΜΑ (TEM)	ΠΟΣΟΣΤΟ ΕΠΙ ΣΥΝΟΛΟΥ ΑΕΙΑΣ ΑΠΟΘΕΜΑΤΟΣ	ΣΥΜΜΕΤΟΧΗ ΣΤΟ ΟΛΙΚΟ ΚΟΣΤΟΣ ΑΠΟΘΕΜΑΤΟΣ	ΚΟΣΤΟΣ ΑΠΟΘΕΜΑΤΟΣ		
									ΑΝΑ ΜΟΝΑΔΑ	ΠΟΣΟΣΤΟ ΑΝΑ ΑΕΙΑ ΜΟΝΑΔΑΣ	
62	AEROLIN-NEBULES INH SOL 20X5MG	CB	123	6,86	158,64	24,58	0,02%	1,01 €	0,04 €	0,0060	
1947	TENORETIC C.TABL 28X(100+25)MG	CB	151	5,53	126,25	20,83	0,01%	0,80 €	0,04 €	0,0070	
670	ELOCON CR.EXT.US 0,1% 25G	CB	299	2,76	110,86	40,83	0,01%	0,70 €	0,02 €	0,0062	
1557	PREGNYL LY INJ 3X5000IU/ML+SOLV	CB	128	6,37	67,91	10,67	0,01%	0,43 €	0,04 €	0,0063	
828	FORTTRANS OR.SACH 4X74G	CB	134	6,06	67,70	11,17	0,01%	0,43 €	0,04 €	0,0063	
122	AMOXIL SUSP 100MLX500MG/5ML	CB	243	3,34	198,74	61,00	0,02%	1,26 €	0,02 €	0,0062	
492	CREON-10000 GR.CAPS 50X150MG (HDPE)	CB	173	4,62	144,63	28,50	0,02%	0,92 €	0,03 €	0,0070	
1235	METHOTREXATE/WYETH TABL 100X2,5MG	CB	210	3,79	115,70	30,83	0,01%	0,73 €	0,02 €	0,0063	
700	EPINITRIL-TTS 15X5MG/24HR	CB	157	4,99	117,66	23,33	0,01%	0,75 €	0,03 €	0,0064	
455	CO-DALZAD F.C.TABL 14X(80+12,5)MG	CB	95	8,12	184,51	21,25	0,02%	1,17 €	0,06 €	0,0068	
1304	MOVATEC TABL 20X7,5MG (BL 2X10)	CB	164	4,59	194,32	41,67	0,02%	1,23 €	0,03 €	0,0065	
217	ATROST F.C.TABL 14X10MG	CB	101	7,40	129,41	16,67	0,01%	0,82 €	0,05 €	0,0067	
1312	MUCOTHIOIOL SYR 200MLX250MG/5ML ADULT	CB	329	2,27	117,89	50,17	0,01%	0,75 €	0,01 €	0,0066	
39	ADALAT S.R.F.C.TABL 30X20MG RETARD (BLIST 3X10)	CB	253	2,93	80,78	26,67	0,01%	0,51 €	0,02 €	0,0066	
379	CARVEPEN TABL 28X25MG	CB	100	7,39	61,56	8,33	0,01%	0,39 €	0,05 €	0,0063	
1665	RENITEC TABL 30X5MG	CB	291	2,50	124,49	48,33	0,01%	0,79 €	0,02 €	0,0065	
386	CECLOR SUSP 60MLX250MG/5ML	CB	158	4,50	154,00	33,92	0,02%	0,98 €	0,03 €	0,0064	
1941	TEGRETOL F.C.R.TABL 30X400MG	CB	182	3,85	242,14	60,83	0,03%	1,54 €	0,03 €	0,0066	
443	CLINOFAR 30 AMP	CB	245	2,86	58,40	20,42	0,01%	0,37 €	0,02 €	0,0063	
1654	RELESTAT EYE DR 5MLX0,5MG/ML	CB	102	6,83	164,12	24,42	0,02%	1,04 €	0,04 €	0,0062	
258	BACTROBAN OINT EXT.US 2% 15G	CB	227	3,04	103,67	33,33	0,01%	0,66 €	0,02 €	0,0065	
584	DICETEL F.C.TABL 50X50MG	CB	238	2,90	92,94	30,00	0,01%	0,59 €	0,02 €	0,0068	
1931	TARMED SHAMP 4% 150ML	CB	159	4,30	56,97	13,25	0,01%	0,36 €	0,03 €	0,0063	
792	FLIXOTIDE CR.EXT.US 0,05% 30G	CB	191	3,56	100,22	28,33	0,01%	0,64 €	0,02 €	0,0063	
1760	SERACTIL F.C.TABL 30X400MG	CB	130	5,18	158,77	29,17	0,02%	1,01 €	0,03 €	0,0067	
941	HOLLISTER MODERMA FLEX KLEIST SAK (22100)	CB	270	2,46	55,40	22,50	0,01%	0,35 €	0,02 €	0,0063	
799	FLIXOTIDE-NEBULES AMP 10X0,5MG/2ML	CB	115	5,65	86,16	15,25	0,01%	0,55 €	0,04 €	0,0063	
771	FERRUM-FOL-HAUS CHW TABLX30	CB	201	3,23	105,09	33,33	0,01%	0,67 €	0,02 €	0,0062	
928	HEMERAN GEL 1% 150G	CB	115	5,63	149,07	24,75	0,02%	0,95 €	0,04 €	0,0068	
1845	SPORANOX CAPS 6X100MG	CB	101	6,31	94,05	14,58	0,01%	0,60 €	0,04 €	0,0065	
598	DIPEN C.R.CAPS 28X180MG	CB	99	6,35	105,56	15,83	0,01%	0,67 €	0,04 €	0,0067	
364	CAPOTEN TABL 14X50MG	CB	126	4,95	49,39	10,83	0,01%	0,31 €	0,03 €	0,0058	
894	GLUSAMON OR.SACH 20X1,5G	CB	98	6,36	51,98	8,17	0,01%	0,33 €	0,04 €	0,0063	
645	DUSPATALIN PR.CAPS 30X200MG (BLIST 3X10)	CB	147	4,22	118,00	25,83	0,01%	0,75 €	0,03 €	0,0069	
363	CAPOTEN TABL 14X25MG	CB	234	2,65	105,87	42,08	0,01%	0,67 €	0,02 €	0,0060	
1317	MUSCO-RIL CAPS 20X4MG	CB	169	3,62	148,17	40,42	0,02%	0,94 €	0,02 €	0,0064	
314	BOTADERM MED.SHAMP 2% 180ML	CB	142	4,26	50,41	11,83	0,01%	0,32 €	0,03 €	0,0063	
1949	TENORMIN F.C.TABL 28X100MG	CB	226	2,68	107,19	39,17	0,01%	0,68 €	0,02 €	0,0065	
1362	NITRODYL-TTS 30X2,5MG/24HR	CB	96	6,25	105,90	16,92	0,01%	0,67 €	0,04 €	0,0064	
1040	KENACOMB CR.EXT.US 0.1%+0.25%+100000U/G TUBX250	CB	225	2,66	66,49	23,17	0,01%	0,42 €	0,02 €	0,0068	
293	BETAFUSIN CREAM (2+0,1)% 30G	CB	108	5,55	49,91	9,00	0,01%	0,32 €	0,04 €	0,0063	

ID	ΕΙΔΟΣ	ABC	ΠΩΛΗΣΕΙΣ (ΤΕΜ)	ΑΕΙΑ ΜΟΝΑΔΑΣ	ΑΕΙΑ ΜΕΣΟΥ ΑΠΟΘΕΜΑΤΟΣ	ΜΕΣΟ ΑΠΟΘΕΜΑ (ΤΕΜ)	ΠΟΣΟΣΤΟ ΕΠΙ ΣΥΝΟΛΟΥ ΑΕΙΑΣ ΑΠΟΘΕΜΑΤΟΣ	ΣΥΜΜΕΤΟΧΗ ΣΤΟ ΟΛΙΚΟ ΚΟΣΤΟΣ ΑΠΟΘΕΜΑΤΟΣ	ΚΟΣΤΟΣ ΑΠΟΘΕΜΑΤΟΣ		
									ΑΝΑ ΜΟΝΑΔΑ	ΠΟΣΟΣΤΟ ΑΝΑ ΑΕΙΑ ΜΟΝΑΔΑΣ	
874	GASTROGRAFIN OR/REC SOL 100ML	CB	106	5,56	74,55	14,58	0,01%	0,47 €	0,03 €	0,0058	
1166	LOPID F.C.TABL 20X900MG	CB	132	4,41	103,84	25,08	0,01%	0,66 €	0,03 €	0,0060	
2155	VOLTAREN S.R.F.C.TABL 10X100MG	CB	281	2,07	163,16	75,00	0,02%	1,04 €	0,01 €	0,0067	
1174	LOSEC E.C.CAPS 10X10MG	CB	128	4,53	48,27	10,67	0,01%	0,31 €	0,03 €	0,0063	
2225	ZINADOL F.C.TABL 12X250MG (BLIST 2X6)	CB	108	5,36	187,70	35,83	0,02%	1,19 €	0,03 €	0,0062	
1217	MEDROL TABL 50X4MG	CB	289	2,00	90,84	49,58	0,01%	0,58 €	0,01 €	0,0058	
1375	NOOTROP OR.SOL 150MLX200MG/ML	CB	183	3,13	85,34	25,67	0,01%	0,54 €	0,02 €	0,0067	
2066	URESAN TABL 20X(50+25)MG	CB	99	5,77	77,15	13,83	0,01%	0,49 €	0,04 €	0,0061	
480	CORACTEN CAPS SPANS 30X20MG	CB	95	5,95	124,04	20,00	0,01%	0,79 €	0,04 €	0,0066	
1929	TARDYFERON RET DRAG 30X80MG	CB	292	1,90	82,72	40,17	0,01%	0,53 €	0,01 €	0,0069	
436	CLARITYNE-D C.R.TABL 14X(5+120)MG	CB	261	2,10	92,68	42,92	0,01%	0,59 €	0,01 €	0,0065	
257	BACTROBAN NAS.OINT 2% 3G	CB	143	3,83	107,60	27,92	0,01%	0,68 €	0,02 €	0,0064	
1341	NEOCARDON TABL 21X100MG	CB	245	2,18	66,29	29,58	0,01%	0,42 €	0,01 €	0,0065	
343	BUTAVATE CREAM 0,05% 25G	CB	261	2,03	58,87	29,33	0,01%	0,37 €	0,01 €	0,0063	
775	FERRUM-HAUS SYR 125MLX50MG/5ML	CB	177	2,97	67,98	22,67	0,01%	0,43 €	0,02 €	0,0064	
923	HEMAFER CHW TABL 30X100MG	CB	162	3,25	98,17	27,92	0,01%	0,62 €	0,02 €	0,0069	
629	DULCOLAX E.S.C.TABL 40X5MG (BLIST)	CB	289	1,78	111,25	62,50	0,01%	0,71 €	0,01 €	0,0063	
512	DAKTARIN CREAM 2% 30G	CB	277	1,84	46,15	24,17	0,00%	0,29 €	0,01 €	0,0066	
2206	ZANTAC EFF TABL 10X150MG (TUBX10)	CB	186	2,70	95,64	35,42	0,01%	0,61 €	0,02 €	0,0063	
274	BEPANTHOL HAND CREAM 75ML	CB	226	2,22	41,84	18,83	0,00%	0,27 €	0,01 €	0,0063	
41	ADALAT SOF CAPS 50X5MG (BLIST 5X10)	CB	192	2,61	70,07	27,50	0,01%	0,44 €	0,02 €	0,0062	
61	AEROLIN-NEBULES INH SOL 20X2,5MG	CB	140	3,58	73,49	21,83	0,01%	0,47 €	0,02 €	0,0060	
1792	SINEMET TABL 30X(25+250)MG	CB	150	3,32	87,05	25,42	0,01%	0,55 €	0,02 €	0,0065	
1943	TEGRETOL TABL 50X200MG	CB	190	2,61	81,91	29,83	0,01%	0,52 €	0,02 €	0,0067	
1076	LAMISIL CREAM 1% 15G	CB	198	2,49	72,94	28,33	0,01%	0,46 €	0,02 €	0,0066	
927	HEMAFER-FOL CHW TABL 30X100,35MG	CB	151	3,15	102,78	30,00	0,01%	0,65 €	0,02 €	0,0069	
1387	NOVAQUASOL-A CREAM 7.055 IU/G+20MG TUBX50G	CB	245	1,93	75,60	38,33	0,01%	0,48 €	0,01 €	0,0065	
301	BETOPTIC COLL 0,5% 5ML	CB	208	2,26	77,90	35,42	0,01%	0,49 €	0,01 €	0,0062	
1010	IONIL SHAMP 4,25% 200ML	CB	141	3,31	38,88	11,75	0,00%	0,25 €	0,02 €	0,0063	
835	FRAXIPARINE PF.SYR 2X0,3ML 2850AXA	CB	147	3,16	110,81	34,58	0,01%	0,70 €	0,02 €	0,0064	
1197	MADOPAR C.R.CAPS 30X(100+25)MG	CB	171	2,71	102,13	35,83	0,01%	0,65 €	0,02 €	0,0067	
107	ALTERNA FREE COLOPLAST ΣΑΚΟΣ 20-75 46316	CB	180	2,52	37,84	15,00	0,00%	0,24 €	0,02 €	0,0063	
955	HYTRIN TABL 14X2MG	CB	120	3,77	37,75	10,00	0,00%	0,24 €	0,02 €	0,0063	
1799	SIRDALUD TABL 30X2MG	CB	196	2,30	78,03	32,08	0,01%	0,50 €	0,02 €	0,0067	
419	CIBADREX F.C.TABL 14X(5+6,25)MG	CB	136	3,30	95,17	25,58	0,01%	0,60 €	0,02 €	0,0071	
1158	LOMEXIN VAG SUPP 3X200MG	CB	144	3,09	37,07	12,00	0,00%	0,24 €	0,02 €	0,0063	
1230	MESTINON MESTINON 20 TAB 60MG	CB	115	3,87	37,05	9,58	0,00%	0,24 €	0,02 €	0,0063	
888	GLUCOBAY TABL 30X50MG	CB	135	3,19	93,56	29,58	0,01%	0,59 €	0,02 €	0,0063	
38	ADAFERIN GEL EXT.US 0,1% 30G	CB	97	4,42	35,71	8,08	0,00%	0,23 €	0,03 €	0,0063	
1505	PERSANTIN DRAG 30X75MG	CB	255	1,67	49,33	30,83	0,01%	0,31 €	0,01 €	0,0061	
2151	VOLTAREN C.TABL 20X50MG	CB	197	2,15	128,75	57,92	0,01%	0,82 €	0,01 €	0,0066	

ID	ΕΙΔΟΣ	ABC	ΠΩΛΗΣΕΙΣ (ΤΕΜ)	ΑΞΙΑ ΜΟΝΑΔΑΣ	ΑΞΙΑ ΜΕΣΟΥ ΑΠΟΘΕΜΑΤΟΣ	ΜΕΣΟ ΑΠΟΘΕΜΑ (ΤΕΜ)	ΠΟΣΟΣΤΟ ΕΠΙ ΣΥΝΟΛΟΥ ΑΞΙΑΣ ΑΠΟΘΕΜΑΤΟΣ	ΣΥΜΜΕΤΟΧΗ ΣΤΟ ΟΛΙΚΟ ΚΟΣΤΟΣ ΑΠΟΘΕΜΑΤΟΣ	ΚΟΣΤΟΣ ΑΠΟΘΕΜΑΤΟΣ		
									ΑΝΑ ΜΟΝΑΔΑ	ΠΟΣΟΣΤΟ ΑΝΑ ΑΞΙΑ ΜΟΝΑΔΑΣ	
597	DIPEN C.R.CAPS 20X120MG	CB	122	3,43	78,97	23,33	0,01%	0,50 €	0,02 €	0,0063	
461	COLCHICINA LIRCA 1 MG X 30 TABS	CB	143	2,93	34,91	11,92	0,00%	0,22 €	0,02 €	0,0063	
1484	PEHA-SOFT HARTMAN ΓΑΝΤΙΑ	CB	194	2,16	34,86	16,17	0,00%	0,22 €	0,01 €	0,0063	
2198	ZADITEN EYE DR 5MLX0,25MG/ML	CB	100	4,17	183,91	40,00	0,02%	1,17 €	0,03 €	0,0070	
393	CELESTONE-CHRONO INJ (3+3)MG/ML	CB	249	1,67	34,62	20,75	0,00%	0,22 €	0,01 €	0,0063	
1926	TANTUM MOUTH PAST 0,5% 50G	CB	234	1,77	66,00	34,92	0,01%	0,42 €	0,01 €	0,0068	
2050	TROFOCARD OR.SACH 20X5G	CB	111	3,73	79,60	20,00	0,01%	0,51 €	0,03 €	0,0068	
1754	SENSODYNE EXTRA FRESH PASTA 100ML	CB	215	1,92	34,44	17,92	0,00%	0,22 €	0,01 €	0,0063	
15	ACCUPRON C.TABL 28X5MG	CB	157	2,63	87,22	35,00	0,01%	0,55 €	0,02 €	0,0060	
49	ADVANTAN CR.EXT.US 0,1% 15G	CB	211	1,94	67,27	32,50	0,01%	0,43 €	0,01 €	0,0068	
1753	SENSODYNE GEL 100ML	CB	219	1,87	34,19	18,25	0,00%	0,22 €	0,01 €	0,0063	
910	GYNOFEN-35 S.C.TABL 21X(0,035+2)MG	CB	110	3,72	83,59	22,92	0,01%	0,53 €	0,02 €	0,0062	
545	DEPAKINE GR.TABL 40X500MG	CB	100	4,08	114,99	27,50	0,01%	0,73 €	0,03 €	0,0065	
1946	TEMSERIN COLL 0,5% 3ML	CB	242	1,69	33,99	20,17	0,00%	0,22 €	0,01 €	0,0063	
2150	VOLTAREN AMP 5X75MG/3ML	CB	253	1,61	87,83	53,75	0,01%	0,56 €	0,01 €	0,0065	
1349	NEUROBION AMP 3X(100+100+1)MG/3ML	CB	324	1,25	53,14	40,83	0,01%	0,34 €	0,01 €	0,0066	
392	CELESTODERM-V W/GA CREAM 20G	CB	261	1,55	71,51	47,92	0,01%	0,45 €	0,01 €	0,0061	
1749	SCHERIPROCT-N OINT (0,19+0,5)% 20G	CB	245	1,64	51,66	31,25	0,01%	0,33 €	0,01 €	0,0064	
2075	VALMANE S.C.TABL 20X125MG	CB	219	1,81	38,35	19,17	0,00%	0,24 €	0,01 €	0,0070	
1971	THEO-DUR RET TABL 30X300MG	CB	142	2,78	36,20	12,92	0,00%	0,23 €	0,02 €	0,0064	
302	BETOPTIC-S COLL 0,25% 5ML	CB	168	2,33	85,78	39,17	0,01%	0,54 €	0,01 €	0,0060	
149	ANTIVOM TABL 50X8MG	CB	130	3,00	66,00	20,00	0,01%	0,42 €	0,02 €	0,0070	
1724	SALMON-OIL SOF CAPS 50X500MG	CB	122	3,18	30,76	9,17	0,00%	0,20 €	0,02 €	0,0067	
825	FORTATHRIN RET CAPS 20X75MG	CB	214	1,81	45,30	25,00	0,00%	0,29 €	0,01 €	0,0064	
2136	VISCOTER EYE GEL 0,2% 10G	CB	131	2,93	71,86	24,17	0,01%	0,46 €	0,02 €	0,0065	
1834	SOPA-K SUSP 200MLX312MG/ML	CB	197	1,91	35,49	17,58	0,00%	0,23 €	0,01 €	0,0067	
1379	NORMELL C.TABL 40X(2,5+400)MG	CB	150	2,49	76,53	29,50	0,01%	0,49 €	0,02 €	0,0066	
469	COMTRET-COLD F.C.TABL 24X(500+30+2)MG	CB	284	1,29	93,48	68,33	0,01%	0,59 €	0,01 €	0,0068	
223	ATROVENT INH SOL 10X2MLX250MCG/2ML	CB	128	2,84	64,61	23,67	0,01%	0,41 €	0,02 €	0,0061	
861	FUROLIN TABL 30X100MG	CB	145	2,49	30,11	12,08	0,00%	0,19 €	0,02 €	0,0063	
1016	ISOMON TABL 50X20MG	CB	106	3,37	29,77	8,83	0,00%	0,19 €	0,02 €	0,0063	
515	DAKTARIN POWD 2% 20G	CB	303	1,16	30,16	25,00	0,00%	0,19 €	0,01 €	0,0066	
1879	STREPSILS LOZX24 HONEY+LEMON	CB	208	1,68	29,07	17,33	0,00%	0,18 €	0,01 €	0,0063	
940	HOLLISTER KARAYA SEAL WITH FILTER 51MM-2164	CB	240	1,45	28,97	20,00	0,00%	0,18 €	0,01 €	0,0063	
127	ANAFRANIL S.C.TABL 20X75MG RETARD	CB	95	3,59	52,70	13,83	0,01%	0,33 €	0,02 €	0,0067	
1316	MUSCO-RIL AMP 10X4MG/2ML	CB	121	2,81	101,72	35,83	0,01%	0,65 €	0,02 €	0,0064	
1556	PREGNYL LY INJ 3X1500IU/ML+SOLV	CB	110	2,98	40,17	13,42	0,00%	0,25 €	0,02 €	0,0064	
285	BETADINE SOL 10% 240ML	CB	212	1,53	63,34	40,25	0,01%	0,40 €	0,01 €	0,0065	
295	BETASERC TABL 50X8MG	CB	123	2,59	73,40	25,42	0,01%	0,47 €	0,02 €	0,0071	
1509	PEVARYL VAG SUPP 3X150MG	CB	146	2,18	41,64	16,67	0,00%	0,26 €	0,02 €	0,0073	
569	DETTOLSEPT SOL EXT.US 4,8% 250ML	CB	232	1,37	79,00	54,00	0,01%	0,50 €	0,01 €	0,0068	

ID	ΕΙΔΟΣ	ABC	ΠΩΛΗΣΕΙΣ (ΤΕΜ)	ΑΕΙΑ ΜΟΝΑΔΑΣ	ΑΕΙΑ ΜΕΣΟΥ ΑΠΟΘΕΜΑΤΟΣ	ΜΕΣΟ ΑΠΟΘΕΜΑ (ΤΕΜ)	ΠΟΣΟΣΤΟ ΕΠΙ ΣΥΝΟΛΟΥ ΑΕΙΑΣ ΑΠΟΘΕΜΑΤΟΣ	ΣΥΜΜΕΤΟΧΗ ΣΤΟ ΟΛΙΚΟ ΚΟΣΤΟΣ ΑΠΟΘΕΜΑΤΟΣ	ΚΟΣΤΟΣ ΑΠΟΘΕΜΑΤΟΣ		
									ΑΝΑ ΜΟΝΑΔΑ	ΠΟΣΟΣΤΟ ΑΝΑ ΑΕΙΑ ΜΟΝΑΔΑΣ	
767	FEOFOL CAPS SPANS 30X(150+0,5)MG	CB	276	1,15	52,55	45,00	0,01%	0,33 €	0,01 €	0,0065	
546	DEPAKINE OR.SOL 40MLX200MG/ML	CB	165	1,91	48,33	25,42	0,01%	0,31 €	0,01 €	0,0063	
1274	MIOREL TABL 50X10MG	CB	160	1,96	26,18	13,33	0,00%	0,17 €	0,01 €	0,0063	
462	COLOPLAST ALTERNA FREE ΣΑΚΟΣ 60MM-13986	CB	150	2,07	25,87	12,50	0,00%	0,16 €	0,01 €	0,0063	
1759	SEPTRIN SYR 100MLX(400+80)MG/5MLAD	CB	160	1,87	39,42	20,00	0,00%	0,25 €	0,01 €	0,0067	
1400	NUJOL LIQUID 100% 240ML	CB	283	1,06	24,48	22,33	0,00%	0,16 €	0,01 €	0,0066	
435	CLARITYNE TABL 21X10MG	CB	94	3,18	46,35	15,08	0,00%	0,29 €	0,02 €	0,0061	
530	DAOHAIR-S SHAMP 1% 120G	CB	223	1,33	24,78	18,58	0,00%	0,16 €	0,01 €	0,0063	
13	ACCU-CHEK MULTICLIX LANCETS X 24	CB	154	1,93	24,73	12,83	0,00%	0,16 €	0,01 €	0,0063	
1758	SEPTOBORE COLL 0,1% 10ML	CB	232	1,23	23,87	19,33	0,00%	0,15 €	0,01 €	0,0063	
1555	PREDNISOLONE EYE OINT 2,5% 2,5G	CB	152	1,88	57,71	25,42	0,01%	0,37 €	0,01 €	0,0077	
1458	OTRIVIN GEL 0,1% 10G	CB	233	1,21	108,21	83,75	0,01%	0,69 €	0,01 €	0,0068	
1970	THEO-DUR RET TABL 30X200MG	CB	157	1,76	23,08	13,08	0,00%	0,15 €	0,01 €	0,0063	
953	HYGROTON TABL 20X50MG	CB	203	1,35	22,86	16,92	0,00%	0,15 €	0,01 €	0,0063	
1309	MUCOSOLVAN SYR 125MLX15MG/5ML	CB	208	1,31	41,95	33,83	0,00%	0,27 €	0,01 €	0,0060	
1136	LISTERINE COOLMINT 500 ML	CB	108	2,48	151,81	47,00	0,02%	0,96 €	0,02 €	0,0083	
284	BETADINE GARG 1% 240ML	CB	214	1,25	43,11	33,17	0,00%	0,27 €	0,01 €	0,0066	
1120	LIDAPRIM F.C.TABL 10X(800+160)MG (BLIST 2X5)	CB	137	1,95	33,15	17,50	0,00%	0,21 €	0,01 €	0,0062	
838	FRISIUM TABL 20X10MG	CB	194	1,37	39,83	27,75	0,00%	0,25 €	0,01 €	0,0066	
1150	LOFTYL C.TABL 30X150MG	CB	123	2,14	25,70	11,00	0,00%	0,16 €	0,01 €	0,0069	
69	ALDACTONE S.C.TABL 20X100MG	CB	93	2,80	80,79	30,83	0,01%	0,51 €	0,02 €	0,0059	
1143	LOCABIOTAL INH SOL 1% 5ML+SET	CB	147	1,76	36,60	19,33	0,00%	0,23 €	0,01 €	0,0068	
521	DAKTODOR CR.EXT.US (2+1)% 15G	CB	189	1,36	21,39	15,75	0,00%	0,14 €	0,01 €	0,0063	
1410	OCULOTECT EYE SOL 20PIPX20MG/0,4ML	CB	97	2,61	100,32	36,67	0,01%	0,64 €	0,02 €	0,0067	
544	DEPAKINE GR.TABL 40X200MG	CB	117	2,16	76,95	35,42	0,01%	0,49 €	0,01 €	0,0064	
339	BUSCOPAN S.C.TAB 40X10MG (BLIST 2X20)	CB	114	2,22	103,99	49,29	0,01%	0,66 €	0,01 €	0,0060	
510	DACRIOGEL EYE GEL 0,3% 20X0,5G	CB	137	1,84	73,92	40,92	0,01%	0,47 €	0,01 €	0,0062	
2258	ZOVIRAX CREAM 5% 2G	CB	186	1,35	68,89	49,67	0,01%	0,44 €	0,01 €	0,0065	
847	FUCIDIN OINT 2% 15G	CB	107	2,30	26,35	11,67	0,00%	0,17 €	0,01 €	0,0062	
342	BUSCOPAN-PLUS TABL 20X(10+500)MG	CB	135	1,82	30,55	16,25	0,00%	0,19 €	0,01 €	0,0066	
1459	OTRIVIN-MOIST NAS.DR 0,05% 10ML	CB	262	0,93	91,39	92,50	0,01%	0,58 €	0,01 €	0,0067	
1409	OCULOSAN COLL (0,005+0,02)% 10ML	CB	196	1,24	35,51	27,08	0,00%	0,23 €	0,01 €	0,0067	
1470	PANADOL EFF TABL 16X500MG	CB	206	1,17	20,15	17,17	0,00%	0,13 €	0,01 €	0,0063	
556	DEPON-C EFF TABL 2X10X(330+200)MG	CB	209	1,15	20,09	17,42	0,00%	0,13 €	0,01 €	0,0063	
421	CILROTON OR.SOL 200MLX1MG/ML	CB	113	2,13	20,02	9,42	0,00%	0,13 €	0,01 €	0,0063	
210	ATARAX OR.SOL 150MLX10MG/5ML	CB	199	1,20	35,80	28,33	0,00%	0,23 €	0,01 €	0,0067	
338	BUSCOPAN F.S.C.TABL 20X10MG	CB	248	0,96	19,92	20,67	0,00%	0,13 €	0,01 €	0,0063	
410	CHOLEDYL SYR 200MLX62,5MG/5ML	CB	136	1,75	40,07	22,08	0,00%	0,25 €	0,01 €	0,0066	
630	DULCOLAX SUPP 10X10MG (FOIST 2X5)	CB	114	2,08	48,48	22,08	0,01%	0,31 €	0,01 €	0,0067	
297	BETNOVATE CREAM 0,1% 25G	CB	184	1,29	34,54	26,83	0,00%	0,22 €	0,01 €	0,0063	
727	EVIOL-A SOF CAPS 20X50MG	CB	180	1,32	45,88	33,33	0,00%	0,29 €	0,01 €	0,0066	

ID	ΕΙΔΟΣ	ABC	ΠΩΛΗΣΕΙΣ (ΤΕΜ)	ΑΞΙΑ ΜΟΝΑΔΑΣ	ΑΞΙΑ ΜΕΣΟΥ ΑΠΟΘΕΜΑΤΟΣ	ΜΕΣΟ ΑΠΟΘΕΜΑ (ΤΕΜ)	ΠΟΣΟΣΤΟ ΕΠΙ ΣΥΝΟΛΟΥ ΑΞΙΑΣ ΑΠΟΘΕΜΑΤΟΣ	ΣΥΜΜΕΤΟΧΗ ΣΤΟ ΟΛΙΚΟ ΚΟΣΤΟΣ ΑΠΟΘΕΜΑΤΟΣ	ΚΟΣΤΟΣ ΑΠΟΘΕΜΑΤΟΣ		
									ΑΝΑ ΜΟΝΑΔΑ	ΠΟΣΟΣΤΟ ΑΝΑ ΑΞΙΑ ΜΟΝΑΔΑΣ	
1897	SYNALAR-OTIC EAR SOL 5ML	CB	145	1,60	39,48	24,58	0,00%	0,25 €	0,01 €	0,0064	
1020	ISOPTIN F.C.TABL 30X40MG	CB	331	0,69	39,93	55,00	0,00%	0,25 €	0,00 €	0,0067	
1908	T-4 TABL 30X175MCG	CB	253	0,90	43,67	44,17	0,00%	0,28 €	0,01 €	0,0070	
1976	THYRO-4 TABL 100X0,1MG	CB	100	2,27	72,35	30,83	0,01%	0,46 €	0,01 €	0,0066	
1490	PENSORDIL SUBL TABL 40X5MG	CB	230	0,97	32,89	2,50	0,00%	0,21 €	0,08 €	0,0863	
637	DUPHASTON F.C.TABL 20X10MG	CB	108	2,04	31,60	13,33	0,00%	0,20 €	0,02 €	0,0074	
208	ATARAX F.C.TABL 25X25MG	CB	191	1,15	55,28	44,42	0,01%	0,35 €	0,01 €	0,0069	
299	BETNOVATE SCALP 0,1% 50ML	CB	117	1,87	37,24	20,00	0,00%	0,24 €	0,01 €	0,0063	
1910	T-4 TABL 30X25MCG	CB	281	0,75	38,71	47,50	0,00%	0,25 €	0,01 €	0,0069	
2156	VOLTAREN SUPP 10X50MG	CB	145	1,42	60,02	40,50	0,01%	0,38 €	0,01 €	0,0066	
1359	NIFLAMOL CAPS 20X250MG	CB	162	1,27	48,85	38,75	0,01%	0,31 €	0,01 €	0,0063	
1975	THIOLOGEL EYE GEL 0,3% 10G	CB	98	2,02	33,48	17,08	0,00%	0,21 €	0,01 €	0,0062	
1744	SAROTEN DRAG 50X25MG	CB	139	1,42	24,15	14,17	0,00%	0,15 €	0,01 €	0,0076	
256	BACTRIMEL TABL 10X960MG FORTE	CB	141	1,39	49,00	34,17	0,01%	0,31 €	0,01 €	0,0066	
201	ASPIRIN-100 E.C.TABL 30X100MG	CB	275	0,70	32,97	45,42	0,00%	0,21 €	0,00 €	0,0066	
142	ANTIBACTER SOL 1% 160G FORTE	CB	206	0,93	29,84	30,50	0,00%	0,19 €	0,01 €	0,0067	
514	DAKTARIN OR.GEL 2% 40G	CB	106	1,76	55,23	25,83	0,01%	0,35 €	0,01 €	0,0077	
975	IMPORTAL OR.SACH 20X10G	CB	92	2,03	42,18	20,00	0,00%	0,27 €	0,01 €	0,0066	
288	BETADINE SURG SCRUB 7,5% 100ML	CB	286	0,65	12,26	18,25	0,00%	0,08 €	0,00 €	0,0065	
758	FELDENE DISP TABL 10X20MG	CB	101	1,81	45,44	26,67	0,00%	0,29 €	0,01 €	0,0060	
2126	VIBROCIL-S GEL 12G	CB	165	1,11	41,45	36,67	0,00%	0,26 €	0,01 €	0,0065	
1972	THERMOVAL DISPLAY	CB	108	1,69	15,22	9,00	0,00%	0,10 €	0,01 €	0,0063	
1755	SENSODYNE GENTLE WHITENING PASTA 50ML	CB	136	1,34	15,19	11,33	0,00%	0,10 €	0,01 €	0,0063	
106	ALTERNA FREE COLOPLAST ΣΑΚΟΣ 12836	CB	180	1,00	15,06	15,00	0,00%	0,10 €	0,01 €	0,0063	
1707	ROIPLON GEL 5% 100G	CB	93	1,91	34,58	18,75	0,00%	0,22 €	0,01 €	0,0061	
1159	LOMUDAL EYE DR 2% 10ML	CB	96	1,80	21,59	11,50	0,00%	0,14 €	0,01 €	0,0066	
1022	ISOPTO-CARPINE COLL 2% 15ML	CB	126	1,34	25,32	20,42	0,00%	0,16 €	0,01 €	0,0059	
895	GLYCERIN/ZARBIS SUPP 10X2,4G ADULT	CB	268	0,63	14,00	22,33	0,00%	0,09 €	0,00 €	0,0063	
202	ASPIRIN-C EFF TABL 10X(400+240)MG	CB	206	0,81	13,90	17,17	0,00%	0,09 €	0,01 €	0,0063	
1961	TESTOVIRON AMP 1X250MG/1ML DEPOT	CB	123	1,32	20,06	15,00	0,00%	0,13 €	0,01 €	0,0064	
1477	PANWARFIN TABL 20X5MG	CB	243	0,66	20,23	29,17	0,00%	0,13 €	0,00 €	0,0067	
870	GANTIL SUSP 125MLX10MG/5ML	CB	104	1,53	13,29	8,67	0,00%	0,08 €	0,01 €	0,0063	
564	DERMAPLAST UNIVERSAL HARTMAN x40 PLAST	CB	221	0,71	13,02	18,42	0,00%	0,08 €	0,00 €	0,0063	
2128	VIDILAC EYE DR 0,32% 10ML	CB	97	1,59	12,83	8,08	0,00%	0,08 €	0,01 €	0,0063	
907	GUTTALAX LIQUID 15MLX7,5MG/ML	CB	187	0,81	15,14	19,17	0,00%	0,10 €	0,01 €	0,0062	
951	HYDROCORTISONE TABL 30X20MG	CB	93	1,63	12,64	7,75	0,00%	0,08 €	0,01 €	0,0063	
328	BRUFEN S.C.TABL 24X400MG	CB	110	1,37	32,94	22,08	0,00%	0,21 €	0,01 €	0,0069	
108	ALUDROX CHW TABL 60X(233+83,46)MG	CB	121	1,24	42,92	32,08	0,00%	0,27 €	0,01 €	0,0068	
1258	MILK-OF-MAGNESIA LIQ 340MLX425MG/5M	CB	169	0,89	58,10	63,00	0,01%	0,37 €	0,01 €	0,0066	
382	CATAPRESAN TABL 30X0,150MG	CB	172	0,87	21,47	25,42	0,00%	0,14 €	0,01 €	0,0062	
1599	PROPIOSALIC SOL (0,05+2)% 30ML	CB	174	0,85	30,07	36,67	0,00%	0,19 €	0,01 €	0,0061	

ID	ΕΙΔΟΣ	ABC	ΠΩΛΗΣΕΙΣ (ΤΕΜ)	ΑΞΙΑ ΜΟΝΑΔΑΣ	ΑΞΙΑ ΜΕΣΟΥ ΑΠΟΘΕΜΑΤΟΣ	ΜΕΣΟ ΑΠΟΘΕΜΑ (ΤΕΜ)	ΠΟΣΟΣΤΟ ΕΠΙ ΣΥΝΟΛΟΥ ΑΞΙΑΣ ΑΠΟΘΕΜΑΤΟΣ	ΣΥΜΜΕΤΟΧΗ ΣΤΟ ΟΛΙΚΟ ΚΟΣΤΟΣ ΑΠΟΘΕΜΑΤΟΣ	ΚΟΣΤΟΣ ΑΠΟΘΕΜΑΤΟΣ		
									ΑΝΑ ΜΟΝΑΔΑ	ΠΟΣΟΣΤΟ ΑΝΑ ΑΞΙΑ ΜΟΝΑΔΑΣ	
259	BAMBAKI HARTMANN 100GR	CB	314	0,47	12,28	26,17	0,00%	0,08 €	0,00 €	0,0063	
916	HALCION TABL 10X0,25MG	CB	206	0,69	17,19	25,83	0,00%	0,11 €	0,00 €	0,0061	
1249	MICROFER CAPS 30X150MG	CB	150	0,94	35,91	37,08	0,00%	0,23 €	0,01 €	0,0065	
2027	TRAVOGEN CREAM 1% 15G	CB	95	1,46	36,22	24,58	0,00%	0,23 €	0,01 €	0,0064	
1311	MUCOTHIOIOL SYR 200MLX100MG/5ML PED	CB	99	1,32	38,60	28,92	0,00%	0,25 €	0,01 €	0,0064	
2190	X-PREP SYR 75MLX10MG/5ML	CB	101	1,29	15,54	12,08	0,00%	0,10 €	0,01 €	0,0063	
843	FUCIDIN COLL VISCOUS 1% 5G	CB	105	1,18	10,30	8,75	0,00%	0,07 €	0,01 €	0,0063	
937	HIPNOSEDON F.C.TABL 30X1MG	CB	146	0,85	23,81	26,67	0,00%	0,15 €	0,01 €	0,0067	
751	F.M.L. COLL 0,1% 5ML	CB	95	1,28	30,74	24,50	0,00%	0,20 €	0,01 €	0,0062	
2022	TRANXENE CAPS 30X5MG	CB	134	0,86	28,73	32,08	0,00%	0,18 €	0,01 €	0,0066	
1868	STERILUX 15x30cm ΓΑΖΕΣ	CB	263	0,44	9,60	21,92	0,00%	0,06 €	0,00 €	0,0063	
610	DOGMATYL CAPS 24X50MG	CB	95	1,19	16,13	12,08	0,00%	0,10 €	0,01 €	0,0071	
1038	KAWASUMI 27G	CB	180	0,61	9,20	15,00	0,00%	0,06 €	0,00 €	0,0063	
1880	STUGERON CAPS 20X75MG FORTE	CB	115	0,95	9,14	9,58	0,00%	0,06 €	0,01 €	0,0063	
1195	MADECASSOL OINT 1% 10G	CB	113	0,94	8,82	9,42	0,00%	0,06 €	0,01 €	0,0063	
1869	STERILUX 36x40cm ΓΑΖΕΣ	CB	177	0,58	11,63	12,50	0,00%	0,07 €	0,01 €	0,0101	
1572	PRIMPERAN TABL 20X10MG (BLIST 1X20)	CB	177	0,58	27,32	45,42	0,00%	0,17 €	0,00 €	0,0066	
950	HYDERGINE SOL 15MLX1MG/ML	CB	131	0,72	22,48	29,58	0,00%	0,14 €	0,00 €	0,0067	
59	AEROLIN SYR 150MLX2MG/5ML	CB	108	0,83	18,99	20,42	0,00%	0,12 €	0,01 €	0,0071	
390	CELESTODERM-V CREAM 0,1% 15G	CB	116	0,76	23,40	32,50	0,00%	0,15 €	0,00 €	0,0060	
75	ALGOFREN SYR 150MLX100MG/5ML	CB	101	0,80	6,75	8,42	0,00%	0,04 €	0,01 €	0,0063	
1598	PROPIOSALIC OINT (0,05+3)% 15G	CB	131	0,53	13,33	26,67	0,00%	0,08 €	0,00 €	0,0060	
198	ASPIRIN TABL 20X100MG PED	CB	200	0,32	13,99	42,08	0,00%	0,09 €	0,00 €	0,0067	
1161	LONALGAL TABL 10X(30+500)MG	CB	125	0,48	12,83	29,17	0,00%	0,08 €	0,00 €	0,0059	
2161	WATER-FOR-INJ/DEMO AMP PL 1X10ML	CB	300	0,14	3,62	25,00	0,00%	0,02 €	0,00 €	0,0063	
1521	PIC ΣΥΡΙΓΓΑ 20ML 21G	CB	194	0,11	1,79	16,17	0,00%	0,01 €	0,00 €	0,0063	
1519	PIC ΣΥΡΙΓΓΑ 10 ML 21G	CB	150	0,10	1,29	12,50	0,00%	0,01 €	0,00 €	0,0063	
2162	WATER-FOR-INJ/DEMO AMP PL 1X5ML	CB	110	0,11	1,05	9,17	0,00%	0,01 €	0,00 €	0,0063	
1807	SOD.CHLORIDE/DEMO AMP PL 0,9% 1X5ML	CB	100	0,11	0,96	8,33	0,00%	0,01 €	0,00 €	0,0063	
401	CETROTIDE VIAL 1X0,25MG+1 PF.SYR/ML	CC	45	30,25	113,42	3,75	0,01%	0,72 €	0,19 €	0,0063	
1324	MYFORTIC F.C.TABL 120X360MG	CC	6	226,74	113,37	0,50	0,01%	0,72 €	1,44 €	0,0063	
820	FORADIL INH SOL 12MCGX100DOSE (EX-VALVE)	CC	48	27,97	567,14	19,17	0,06%	3,60 €	0,19 €	0,0067	
1721	SALAGEN F.C.TABL 84X5MG (BLIST 6X14)	CC	25	53,50	111,46	2,08	0,01%	0,71 €	0,34 €	0,0063	
930	HEPATITIS B IMMUNOGLOBULIN P 1 VIAL X 5ML	CC	3	444,11	111,03	0,25	0,01%	0,70 €	2,82 €	0,0063	
1851	STALEVO F.C.TAB 30X(200+50+200)MG BOTTLE (HDPE)	CC	41	32,36	461,58	13,33	0,05%	2,93 €	0,22 €	0,0068	
10	ACCU-CHEK AVIVA + KIT 50 STRIPS + ΣΥΣΚΕΥΗ	CC	65	20,37	110,34	5,42	0,01%	0,70 €	0,13 €	0,0063	
853	FUNGO CAPS 7X200MG (BLIST 1X7)	CC	36	36,32	108,95	3,00	0,01%	0,69 €	0,23 €	0,0063	
2056	UFT CAPS 36X(100+224)MG (BLIST 12X3)	CC	9	144,66	108,50	0,75	0,01%	0,69 €	0,92 €	0,0063	
1343	NEORECORMON 4000 A	CC	6	215,67	107,84	0,50	0,01%	0,68 €	1,37 €	0,0063	
2194	YENTREVE GR.CAPS 56X40MG	CC	29	44,61	35,45	0,83	0,00%	0,23 €	0,27 €	0,0061	
1585	PROCEF TABL 12X250MG	CC	86	14,94	107,07	7,17	0,01%	0,68 €	0,09 €	0,0063	

ID	ΕΙΔΟΣ	ABC	ΠΩΛΗΣΕΙΣ (ΤΕΜ)	ΑΕΙΑ ΜΟΝΑΔΑΣ	ΑΕΙΑ ΜΕΣΟΥ ΑΠΟΘΕΜΑΤΟΣ	ΜΕΣΟ ΑΠΟΘΕΜΑ (ΤΕΜ)	ΠΟΣΟΣΤΟ ΕΠΙ ΣΥΝΟΛΟΥ ΑΕΙΑΣ ΑΠΟΘΕΜΑΤΟΣ	ΣΥΜΜΕΤΟΧΗ ΣΤΟ ΟΛΙΚΟ ΚΟΣΤΟΣ ΑΠΟΘΕΜΑΤΟΣ	ΚΟΣΤΟΣ ΑΠΟΘΕΜΑΤΟΣ		
									ΑΝΑ ΜΟΝΑΔΑ	ΠΟΣΟΣΤΟ ΑΝΑ ΑΕΙΑ ΜΟΝΑΔΑΣ	
1290	MODIODAL TABL 30X100MG	CC	26	49,34	106,89	2,17	0,01%	0,68 €	0,31 €	0,0063	
698	EPI INTIALX1FL X1,5ML 1FLX2,5ML	CC	6	213,12	106,56	0,50	0,01%	0,68 €	1,35 €	0,0063	
2180	XENETIX INJ 50MLX300MG/ML	CC	80	15,96	106,39	6,67	0,01%	0,68 €	0,10 €	0,0063	
668	ELKOSTOP GR.CAPS 28X20MG FOIL	CC	62	20,50	314,82	15,42	0,03%	2,00 €	0,13 €	0,0063	
431	CLARIPEN F.C.TABL 14X500MG	CC	81	15,69	398,27	23,75	0,04%	2,53 €	0,11 €	0,0068	
705	EPREX VIAL 4X40000IU/ML	CC	1	1.265,60	105,47	0,08	0,01%	0,67 €	8,03 €	0,0063	
1768	SEREVENT-DISKUS INH PD 50MCGX60DOSE	CC	61	20,50	286,20	14,08	0,03%	1,82 €	0,13 €	0,0063	
812	FLUSENIL CAPS 7X150MG	CC	43	29,03	104,04	3,58	0,01%	0,66 €	0,18 €	0,0063	
1653	REGAINE SOL EXT.US 5% 60ML	CC	70	17,78	500,85	26,33	0,05%	3,18 €	0,12 €	0,0068	
2076	VALTRES F.C.TABL 10X500MG	CC	74	16,69	259,05	15,58	0,03%	1,64 €	0,11 €	0,0063	
82	ALLERGOPHARM MAINT SET(MITES) INJ.SUSP 1X4,5ML	CC	6	205,13	19,25	0,08	0,00%	0,12 €	1,53 €	0,0074	
2253	ZOMETA CS.SOL VIAL 1X4MG/5ML	CC	5	243,76	101,57	0,42	0,01%	0,64 €	1,55 €	0,0063	
756	FARMORUBICIN LY INJ 50MG IV	CC	22	54,24	479,81	9,17	0,05%	3,05 €	0,33 €	0,0061	
96	ALPHA-D3 CAPS SOFT 100X0,5MCG	CC	70	16,99	86,48	4,58	0,01%	0,55 €	0,12 €	0,0071	
33	ACTRAPID-PENFILL INJ 5X3MLX100IU/ML	CC	58	20,39	98,54	4,83	0,01%	0,63 €	0,13 €	0,0063	
2247	ZOFRON F.C.TABL 15X8MG	CC	15	78,76	761,66	10,00	0,08%	4,84 €	0,48 €	0,0061	
703	EPREX PF.SYR 1X1MLX40000IU/1ML	CC	4	292,66	97,55	0,33	0,01%	0,62 €	1,86 €	0,0063	
1650	REFERAN OR.SACH 30X1500MG	CC	31	37,36	315,12	8,33	0,03%	2,00 €	0,24 €	0,0064	
1353	NEURONTIN F.C.TABL 50X600MG	CC	53	21,67	217,23	9,75	0,02%	1,38 €	0,14 €	0,0065	
2181	XENETIX INJ 50MLX350MG/ML	CC	69	16,63	95,60	5,75	0,01%	0,61 €	0,11 €	0,0063	
1699	RITARDO FOSF 1 FL X 4,5ML	CC	6	189,72	94,86	0,50	0,01%	0,60 €	1,20 €	0,0063	
1857	STALORAL ORAL INITIAL INJ 4X10ML	CC	6	189,72	94,86	0,50	0,01%	0,60 €	1,20 €	0,0063	
2058	ULTRAVIST-300 VIAL 100ML	CC	32	35,32	461,16	12,33	0,05%	2,93 €	0,24 €	0,0067	
173	ARCOXIA F.C.TABL 14X60MG	CC	81	13,78	203,48	14,58	0,02%	1,29 €	0,09 €	0,0064	
331	BUDENOFALK E.C.CAPS 20X3MG	CC	48	23,09	181,13	7,33	0,02%	1,15 €	0,16 €	0,0068	
1587	PROCORALAN F.C.TABL 56X7,5MG (PVCAL)	CC	25	43,73	315,37	6,67	0,03%	2,00 €	0,30 €	0,0069	
1698	RITARDO ALLU FL 1X4,5ML	CC	6	181,60	90,80	0,50	0,01%	0,58 €	1,15 €	0,0063	
347	BYETTA PF.PEN 1X1,2MLX5MCG/20ML	CC	13	82,29	156,08	1,82	0,02%	0,99 €	0,54 €	0,0066	
1342	NEORECORMON 10000	CC	2	533,82	88,97	0,17	0,01%	0,56 €	3,39 €	0,0063	
2117	VIAGRA TABL 4X25MG	CC	57	18,53	44,69	2,50	0,00%	0,28 €	0,11 €	0,0061	
1435	ONE-ALPHA DROPS 20MLX2MCG/ML	CC	21	49,58	86,77	1,75	0,01%	0,55 €	0,31 €	0,0063	
1169	LOPROC E.C. CAPS 20MG/CAP BTX14	CC	84	12,34	86,38	7,00	0,01%	0,55 €	0,08 €	0,0063	
2235	ZITHROMAX SUSP 37,5MLX200MG/5ML	CC	88	11,73	149,35	13,25	0,02%	0,95 €	0,07 €	0,0061	
110	ALVESCO INH SOL 160MCGX60DOSE	CC	50	20,55	85,62	4,17	0,01%	0,54 €	0,13 €	0,0063	
859	FUNGUSTATIN CAPS 7X100MG	CC	56	18,22	167,75	10,00	0,02%	1,06 €	0,11 €	0,0058	
84	ALLERGOPHARM SUBLINGUAL TREAT SET ORAL SOL 4X6	CC	5	201,67	84,03	0,42	0,01%	0,53 €	1,28 €	0,0063	
241	AVELOX F.C.TABL 7X400MG	CC	48	20,94	74,17	3,75	0,01%	0,47 €	0,13 €	0,0060	
493	CREON-25001 E.C.CAPS 50X300MG (HDPE)	CC	74	13,54	91,44	6,25	0,01%	0,58 €	0,09 €	0,0069	
1320	MYCOMYCEN NAIL LAQUER 8% 6G W/W	CC	49	20,42	83,40	4,08	0,01%	0,53 €	0,13 €	0,0063	
1279	MIRCERA PF.SYR 1X150MCG/0,3ML	CC	3	333,29	83,32	0,25	0,01%	0,53 €	2,12 €	0,0063	
823	FORMOPEN INH BL 30X12MCG/DOSE+(ØHKH)	CC	50	19,99	207,55	9,83	0,02%	1,32 €	0,13 €	0,0067	

ID	ΕΙΔΟΣ	ABC	ΠΩΛΗΣΕΙΣ (ΤΕΜ)	ΑΞΙΑ ΜΟΝΑΔΑΣ	ΑΞΙΑ ΜΕΣΟΥ ΑΠΟΘΕΜΑΤΟΣ	ΜΕΣΟ ΑΠΟΘΕΜΑ (ΤΕΜ)	ΠΟΣΟΣΤΟ ΕΠΙ ΣΥΝΟΛΟΥ ΑΞΙΑΣ ΑΠΟΘΕΜΑΤΟΣ	ΚΟΣΤΟΣ ΑΠΟΘΕΜΑΤΟΣ		
								ΣΥΜΜΕΤΟΧΗ ΣΤΟ ΟΛΙΚΟ ΚΟΣΤΟΣ ΑΠΟΘΕΜΑΤΟΣ	ΑΝΑ ΜΟΝΑΔΑ	ΠΟΣΟΣΤΟ ΑΝΑ ΑΞΙΑ ΜΟΝΑΔΑΣ
1636	REBIF-132 4X132MCGX1,5ML(44MCG/0,5ML) CART	CC	1	998,68	83,22	0,08	0,01%	0,53 €	6,34 €	0,0063
412	CIALIS F.C.TABL 4X10MG	CC	33	30,14	1.260,59	37,50	0,14%	8,00 €	0,21 €	0,0071
679	EMSELEX PR.TABL 28X15MG	CC	31	31,81	656,87	19,17	0,07%	4,17 €	0,22 €	0,0068
2260	ZOVIRAX DISP TABL 35X800MG	CC	25	39,12	125,54	3,17	0,01%	0,80 €	0,25 €	0,0064
193	ASCENSIA CONTOUR + KIT x 50 STRIPS	CC	61	16,03	81,49	5,08	0,01%	0,52 €	0,10 €	0,0063
2087	VASEXTEN C.R.CAPS 28X20MG	CC	57	17,05	288,60	15,42	0,03%	1,83 €	0,12 €	0,0070
1455	OSTIFIX NAS.SP 4MLX100IU(X28DOSE	CC	34	28,53	80,84	2,83	0,01%	0,51 €	0,18 €	0,0063
1537	PNEUMOVAX VIAL 1X0.5ML	CC	34	28,52	80,81	2,83	0,01%	0,51 €	0,18 €	0,0063
1228	MERCAPTAMINE HCL 0,55% COLL	CC	36	26,92	80,77	3,00	0,01%	0,51 €	0,17 €	0,0063
1006	INVEGA PR.TABL 28X3MG (BLIST PVC/PCTFE/ALU)	CC	10	96,84	155,98	1,67	0,02%	0,99 €	0,59 €	0,0061
325	BRONCHO-VAXOM CAPSX30 ADULT	CC	70	13,70	79,93	5,83	0,01%	0,51 €	0,09 €	0,0063
678	EMLA CREAM (2,5+2,5)% 5X5G+12DRES	CC	78	12,28	84,12	6,25	0,01%	0,53 €	0,09 €	0,0070
1767	SEREVENT AER INH 25MCGX120DOSE+SYSK	CC	50	18,98	110,90	5,83	0,01%	0,70 €	0,12 €	0,0064
1757	SEPROC F.C.TABL 28X20MG (PVC/ALU)	CC	60	15,64	179,91	10,83	0,02%	1,14 €	0,11 €	0,0067
2264	ZOVIRAX TABL DISP BT 35X800MG	CC	22	42,64	78,17	1,83	0,01%	0,50 €	0,27 €	0,0063
2101	VENOMENHAL WASP 6X120MG	CC	3	311,46	77,86	0,25	0,01%	0,49 €	1,98 €	0,0063
1390	NOVOFINE 31G 6MM x100 ΒΕΛΟΝΕΣ	CC	89	10,34	76,72	7,42	0,01%	0,49 €	0,07 €	0,0063
1406	OBUSONID NAS.SP 10MLX100MCGX200DOSE	CC	84	10,96	76,71	7,00	0,01%	0,49 €	0,07 €	0,0063
796	FLIXOTIDE-DISKUS INH PD 250MCGX60DOSE	CC	65	14,14	206,43	14,58	0,02%	1,31 €	0,09 €	0,0064
1238	METVIX CREAM 160MG/1G 2G	CC	4	227,78	75,93	0,33	0,01%	0,48 €	1,45 €	0,0063
1965	TEVANATE TABL 4X70MG (BLIST PVC/ALU 1X4)	CC	44	20,57	75,42	3,67	0,01%	0,48 €	0,13 €	0,0063
413	CIALIS F.C.TABL 4X20MG	CC	35	25,83	78,25	2,50	0,01%	0,50 €	0,20 €	0,0077
1075	LAMICTAL TABL 30x200MG	CC	24	37,53	334,48	9,58	0,04%	2,12 €	0,22 €	0,0059
1333	NARAMIG F.C.TABL 4X2,5MG	CC	87	10,29	167,53	17,00	0,02%	1,06 €	0,06 €	0,0061
651	EBIXA OR.DR 50GX10MG/G	CC	18	49,59	454,76	6,25	0,05%	2,89 €	0,46 €	0,0093
85	ALLERGOVIT TREATMENT (INITIAL) INJ.SUSP 2X3ML	CC	4	223,02	20,93	0,08	0,00%	0,13 €	1,66 €	0,0074
508	CYSTAGON 100 CAPS 50MG	CC	12	73,74	73,74	1,00	0,01%	0,47 €	0,47 €	0,0063
454	CO-DALZAD F.C.TABL 14X(160+25)MG	CC	87	10,11	297,56	27,50	0,03%	1,89 €	0,07 €	0,0068
1501	PERIOCHIP DENT.INS 2X2,5MG	CC	26	33,53	72,65	2,17	0,01%	0,46 €	0,21 €	0,0063
1814	SOLIAN TABL 30X100MG	CC	45	19,29	358,89	17,50	0,04%	2,28 €	0,13 €	0,0068
2224	ZIDROLIN CR.CAPS 20X0,4MG (BLIST PVC/ALU)	CC	87	9,92	71,91	7,25	0,01%	0,46 €	0,06 €	0,0063
1255	MIFLONIDE INH CAPS 60X400MCG	CC	69	12,40	185,19	14,17	0,02%	1,18 €	0,08 €	0,0067
1003	INTRONA VIAL 1X10MIU/ML	CC	18	47,05	70,58	1,50	0,01%	0,45 €	0,30 €	0,0063
1527	PLACOL F.C.TABL 30X20MG	CC	49	17,28	70,56	4,08	0,01%	0,45 €	0,11 €	0,0063
1380	NORMOTHERIN F.C.TABL 30X20MG	CC	50	16,92	87,54	5,00	0,01%	0,56 €	0,11 €	0,0066
1012	IOPAMIRO-300 AMP 1X50ML	CC	49	17,25	46,53	2,42	0,01%	0,30 €	0,12 €	0,0071
1695	RISPERDAL OR.SOL 100MLX1MG/ML	CC	21	40,19	139,74	3,25	0,02%	0,89 €	0,27 €	0,0068
1200	MAGNESIUM/SANDOZ EFF TABL 40X243MG	CC	91	9,25	70,15	7,58	0,01%	0,45 €	0,06 €	0,0063
1608	PROTOPIC OINT 0,03% 30G	CC	36	22,92	78,89	3,25	0,01%	0,50 €	0,15 €	0,0067
411	CHOLESTAGEL F.C.TABL 180X625MG	CC	8	102,08	9,19	0,08	0,00%	0,06 €	0,73 €	0,0071
1624	QUESTRAN SACH 50X4G	CC	70	11,64	67,91	5,83	0,01%	0,43 €	0,07 €	0,0063

ID	ΕΙΔΟΣ	ABC	ΠΩΛΗΣΕΙΣ (TEM)	ΑΞΙΑ ΜΟΝΑΔΑΣ	ΑΞΙΑ ΜΕΣΟΥ ΑΠΟΘΕΜΑΤΟΣ	ΜΕΣΟ ΑΠΟΘΕΜΑ (TEM)	ΠΟΣΟΣΤΟ ΕΠΙ ΣΥΝΟΛΟΥ ΑΞΙΑΣ ΑΠΟΘΕΜΑΤΟΣ	ΣΥΜΜΕΤΟΧΗ ΣΤΟ ΟΛΙΚΟ ΚΟΣΤΟΣ ΑΠΟΘΕΜΑΤΟΣ	ΚΟΣΤΟΣ ΑΠΟΘΕΜΑΤΟΣ		
									ΑΝΑ ΜΟΝΑΔΑ	ΠΟΣΟΣΤΟ ΑΝΑ ΑΞΙΑ ΜΟΝΑΔΑΣ	
1765	SERETIDE-INH (25+250)MCGX120DOSE	CC	17	47,93	81,65	1,67	0,01%	0,52 €	0,31 €	0,0065	
644	DUROGESIC-TTS 5X75MCG/HR	CC	12	67,48	67,48	1,00	0,01%	0,43 €	0,43 €	0,0063	
732	EXELON CAPS 28X6MG	CC	23	34,59	182,88	5,00	0,02%	1,16 €	0,23 €	0,0067	
2055	UFEXIL C.TABL 10X500MG	CC	76	10,32	65,39	6,33	0,01%	0,42 €	0,07 €	0,0063	
1737	SANDIMMUN-NEORAL SOF CAPS 50X25MG	CC	31	25,24	341,98	12,67	0,04%	2,17 €	0,17 €	0,0068	
2044	TRINIPATCH-TTS 30X5MG/24HR	CC	72	10,76	64,53	6,00	0,01%	0,41 €	0,07 €	0,0063	
1224	MENOGON AMP 5X(75+75)IU/AMP	CC	22	34,54	65,75	1,83	0,01%	0,42 €	0,23 €	0,0066	
1739	SANDIMMUN-NEORAL SOL 50MLX500MG/5ML	CC	7	108,53	198,64	1,58	0,02%	1,26 €	0,80 €	0,0074	
1693	RISPERDAL F.C.TABL 20X3MG	CC	25	30,32	77,47	2,50	0,01%	0,49 €	0,20 €	0,0065	
3	ABILIFY TABL 28X30MG	CC	7	105,83	36,29	0,25	0,00%	0,23 €	0,92 €	0,0087	
348	BYETTA PF.PEN 1X2,4MLX10MCG/40ML	CC	9	82,25	35,13	0,42	0,00%	0,22 €	0,53 €	0,0065	
673	ELOXATIN CS.SOL VIAL 1X100MGX20ML (5MG/ML)	CC	2	357,51	59,59	0,17	0,01%	0,38 €	2,27 €	0,0063	
1551	PRAVALIP TABL 28X20MG (BLIST 2X14)	CC	56	12,72	34,59	2,50	0,00%	0,22 €	0,09 €	0,0069	
1511	PHARMALGEN COMMON WASP INJ.SOL 4X100	CC	3	236,88	59,22	0,25	0,01%	0,38 €	1,50 €	0,0063	
219	ATROST F.C.TABL 14X40MG	CC	35	20,19	96,93	4,58	0,01%	0,62 €	0,13 €	0,0067	
2077	VALTRES F.C.TABL 21X1000MG	CC	10	69,50	247,87	3,33	0,03%	1,57 €	0,47 €	0,0068	
1319	MYCAZOLE EFF TABL 7X200MG (FOIL STRIP 1X7)	CC	19	36,32	57,50	1,58	0,01%	0,37 €	0,23 €	0,0063	
1231	MESTINON TABL150X6	CC	14	49,25	57,46	1,17	0,01%	0,36 €	0,31 €	0,0063	
12	ACCU-CHEK COMPACT + KIT 50 STRIPS + ΣΥΣΚΕΥΗ	CC	37	18,63	57,44	3,08	0,01%	0,36 €	0,12 €	0,0063	
366	CARBOPLAN VIAL 1X450MG/45ML	CC	4	170,28	56,76	0,33	0,01%	0,36 €	1,08 €	0,0063	
1639	REBETOL CAPS 168x200MG	CC	1	678,20	56,52	0,08	0,01%	0,36 €	4,31 €	0,0063	
1381	NORMOTHERIN F.C.TABL 30X40MG	CC	22	30,77	793,73	25,00	0,09%	5,04 €	0,20 €	0,0066	
1603	PROSTIN-VR AMP 5X0,5MG/ML	CC	4	168,38	56,13	0,33	0,01%	0,36 €	1,07 €	0,0063	
1483	PEGINTRON PREFILL PEN 100MCG	CC	4	166,92	55,64	0,33	0,01%	0,35 €	1,06 €	0,0063	
73	ALFURAL PR.TABL 30X10MG	CC	42	15,88	55,57	3,50	0,01%	0,35 €	0,10 €	0,0063	
1251	MICROFINE BD 31G 5MM x100 ΒΕΛΟΝΕΣ	CC	87	7,51	54,48	7,25	0,01%	0,35 €	0,05 €	0,0063	
1831	SOMATULINE-AUTO-GEL PF.SYR 1X60MG	CC	1	647,85	53,99	0,08	0,01%	0,34 €	4,11 €	0,0063	
309	BIVORILAN F.C.TABL 10X500MG	CC	59	10,94	124,30	11,25	0,01%	0,79 €	0,07 €	0,0064	
1668	REPEVAX PR.SYR 1X0,5ML+2NEED	CC	34	18,91	53,58	2,83	0,01%	0,34 €	0,12 €	0,0063	
1684	RIFAGEN CAPS 14X100MG	CC	21	30,59	53,53	1,75	0,01%	0,34 €	0,19 €	0,0063	
708	ERYBENZ GEL (5+3)% 2X20G+1 EMPTY JAR	CC	28	22,91	2,23	0,09	0,00%	0,01 €	0,16 €	0,0069	
1590	PROCYTHOL TABL 50X5MG (BLIST 5X10)	CC	55	11,65	207,20	17,08	0,02%	1,32 €	0,08 €	0,0066	
169	ARAVA F.C.TABL 30X10MG	CC	13	49,20	156,76	2,92	0,02%	1,00 €	0,34 €	0,0069	
221	ATROST F.C.TABL 28X40MG (STRIP 2X14)	CC	17	37,61	79,77	2,14	0,01%	0,51 €	0,24 €	0,0063	
1393	NOVONORM TABL 120X0,5MG	CC	44	14,34	11,94	0,83	0,00%	0,08 €	0,09 €	0,0064	
1187	LYRICA HARD CAPS 56X25MG	CC	50	12,50	139,47	12,00	0,01%	0,89 €	0,07 €	0,0059	
1475	PANCORAN-TTS 30X10MG/24HR	CC	63	9,88	187,23	17,92	0,02%	1,19 €	0,07 €	0,0067	
1488	PENOPRIL TABL 30X(20+12,5)MG	CC	70	8,87	213,90	22,92	0,02%	1,36 €	0,06 €	0,0067	
1074	LAMICTAL TABL 30X50MG	CC	48	12,80	178,03	14,58	0,02%	1,13 €	0,08 €	0,0061	
970	IMIGRAN SYR 2X6MG/0,5ML+AUTOINJECT	CC	21	29,21	188,02	6,33	0,02%	1,19 €	0,19 €	0,0065	
1605	PROTAPHANE-PENFILL INJ 5X3MLX100IU/ML	CC	29	21,11	51,03	2,42	0,01%	0,32 €	0,13 €	0,0063	

ID	ΕΙΔΟΣ	ABC	ΠΩΛΗΣΕΙΣ (ΤΕΜ)	ΑΕΙΑ ΜΟΝΑΔΑΣ	ΑΕΙΑ ΜΕΣΟΥ ΑΠΟΘΕΜΑΤΟΣ	ΜΕΣΟ ΑΠΟΘΕΜΑ (ΤΕΜ)	ΠΟΣΟΣΤΟ ΕΠΙ ΣΥΝΟΛΟΥ ΑΕΙΑΣ ΑΠΟΘΕΜΑΤΟΣ	ΣΥΜΜΕΤΟΧΗ ΣΤΟ ΟΛΙΚΟ ΚΟΣΤΟΣ ΑΠΟΘΕΜΑΤΟΣ	ΚΟΣΤΟΣ ΑΠΟΘΕΜΑΤΟΣ		
									ΑΝΑ ΜΟΝΑΔΑ	ΠΟΣΟΣΤΟ ΑΝΑ ΑΕΙΑ ΜΟΝΑΔΑΣ	
988	INFANRIX-TETRA PF.SYR 1X0,5ML/DOSE	CC	41	14,84	50,70	3,42	0,01%	0,32 €	0,09 €	0,0063	
2100	VENOMENHAL INJ 6X120MG	CC	2	303,01	50,50	0,17	0,01%	0,32 €	1,92 €	0,0063	
2242	ZODATRON F.C.TABL 15X8MG	CC	8	75,15	50,10	0,67	0,01%	0,32 €	0,48 €	0,0063	
176	AREGEN CREAM 1% 30G	CC	25	23,99	136,15	5,00	0,01%	0,86 €	0,17 €	0,0072	
1464	OVAPAC CS.SOL VIAL 1X30MG/5ML	CC	6	99,52	49,76	0,50	0,01%	0,32 €	0,63 €	0,0063	
1194	MAC-CHECK ANATS ΠΙΕΣΟΜΕΤΡΟ MODEL 501	CC	52	11,46	49,66	4,33	0,01%	0,32 €	0,07 €	0,0063	
747	EXTRASTATIN F.C.TABL 30X40MG	CC	20	29,68	49,46	1,67	0,01%	0,31 €	0,19 €	0,0063	
1391	NOVOFLON CAPS 7X150MG (BL 1X7)	CC	20	29,60	169,87	6,00	0,02%	1,08 €	0,18 €	0,0061	
1281	MIRCERA INJ.SOL 250MCG/0,3ML PF.SYR BTx1PF.SYR	CC	1	581,32	48,44	0,08	0,01%	0,31 €	3,69 €	0,0063	
1776	SEROR F.C.TABL 28X40MG (BLIST 4X7)	CC	36	16,13	48,40	3,00	0,01%	0,31 €	0,10 €	0,0063	
1536	PNEUMO-23 PF.SYR 1X25MCG/0,5ML	CC	59	9,78	8,71	0,83	0,00%	0,06 €	0,07 €	0,0068	
571	DEXAMETHASONE/ROSEMONT OR.SOL 150MLX2MG/5ML	CC	17	33,54	47,51	1,42	0,01%	0,30 €	0,21 €	0,0063	
1722	SALBUNOVA AER INH 100MCGX200D+AUTOH	CC	71	7,99	57,22	7,08	0,01%	0,36 €	0,05 €	0,0064	
1008	INVEGA PR.TABL 28X9MG (BLIST PVC/PCTFE/ALU)	CC	4	139,02	281,13	2,00	0,03%	1,78 €	0,89 €	0,0064	
1062	KYTRIL F.C.TABL 5X2MG	CC	9	61,20	45,90	0,75	0,00%	0,29 €	0,39 €	0,0063	
1069	LAIS LOFARMA 2dCRP PAR.MANT	CC	2	275,28	45,88	0,17	0,00%	0,29 €	1,75 €	0,0063	
1366	NITRONG-TTS 30X10MG/24HR	CC	46	11,92	149,73	12,50	0,02%	0,95 €	0,08 €	0,0064	
1371	NOLVADEX C.TABL 30X20MG	CC	86	6,35	135,90	22,50	0,01%	0,86 €	0,04 €	0,0060	
947	HUMULIN-NPH CART 5X3MLX100IU/ML	CC	31	17,60	210,30	10,83	0,02%	1,34 €	0,12 €	0,0070	
1833	SONO-VUE VIAL 1X8MCG/ML+SYR 5ML+SET	CC	7	75,54	44,06	0,58	0,00%	0,28 €	0,48 €	0,0063	
95	ALOXI VIAL 1X250MCG/5ML	CC	8	65,82	43,88	0,67	0,00%	0,28 €	0,42 €	0,0063	
1434	ONDAMETON F.C.TABL 15X8MG	CC	7	75,15	43,84	0,58	0,00%	0,28 €	0,48 €	0,0063	
750	EZIPOL GR.CAPS 28X20MG (BLIST 4X7)	CC	35	15,01	43,77	2,92	0,00%	0,28 €	0,10 €	0,0063	
189	ASACOL ENEMA 7X100MLX4G	CC	20	26,23	63,14	2,25	0,01%	0,40 €	0,18 €	0,0068	
191	ASACOL SUPP 20X500MG	CC	43	12,11	37,79	2,92	0,00%	0,24 €	0,08 €	0,0068	
1337	NAVELBINE VIAL 1X50MG/ML	CC	6	86,60	43,30	0,50	0,00%	0,27 €	0,55 €	0,0063	
697	EPAXAL PF.SYR 1X0,5ML	CC	30	17,15	42,89	2,50	0,00%	0,27 €	0,11 €	0,0063	
2041	TRILEPTAL SUSP 250MLX60MG/ML	CC	23	22,33	189,14	7,92	0,02%	1,20 €	0,15 €	0,0068	
26	ACT-HIB LY INJ 10MCG/0,5ML+SYR IM	CC	58	8,84	42,73	4,83	0,00%	0,27 €	0,06 €	0,0063	
1771	SEROQUEL F.C.TABL 30X300MG (BLIST 3X10)	CC	8	63,72	279,72	4,58	0,03%	1,78 €	0,39 €	0,0061	
139	ANDROCUR TABL 50X50MG (BLIST 5X10)	CC	17	29,86	42,30	1,42	0,00%	0,27 €	0,19 €	0,0063	
1044	KEPPRA OR.SOL 300MLX100MG/ML+SYR	CC	9	56,31	42,23	0,75	0,00%	0,27 €	0,36 €	0,0063	
1429	OMNISCAN VIAL 1X20MLX287MG/ML	CC	11	45,89	40,92	0,83	0,00%	0,26 €	0,31 €	0,0068	
1672	REQUIP XL PR.TAB 28X4MG	CC	13	37,80	21,50	0,60	0,00%	0,14 €	0,23 €	0,0060	
1060	KWAI	CC	76	6,43	40,70	6,33	0,00%	0,26 €	0,04 €	0,0063	
2262	ZOVIRAX TABL 25X200MG	CC	76	6,42	53,08	8,33	0,01%	0,34 €	0,04 €	0,0063	
948	HUMULIN-REG CART 5X3MLX100IU/ML	CC	26	18,70	8,09	0,42	0,00%	0,05 €	0,12 €	0,0065	
734	EXELON OR.SOL 50MLX2MG/ML	CC	13	37,11	40,20	1,08	0,00%	0,26 €	0,24 €	0,0063	
1252	MICROFINE BD 31G 8MM x100 ΒΕΛΟΝΕΣ	CC	67	7,20	40,19	5,58	0,00%	0,26 €	0,05 €	0,0063	
1383	NORPROLAC TABL 30X150MCG	CC	13	37,04	40,13	1,08	0,00%	0,25 €	0,24 €	0,0063	
586	DIERTINA TABL 30X6MG	CC	82	5,87	36,63	5,83	0,00%	0,23 €	0,04 €	0,0068	

ID	ΕΙΔΟΣ	ABC	ΠΩΛΗΣΕΙΣ (TEM)	ΑΕΙΑ ΜΟΝΑΔΑΣ	ΑΕΙΑ ΜΕΣΟΥ ΑΠΟΘΕΜΑΤΟΣ	ΜΕΣΟ ΑΠΟΘΕΜΑ (TEM)	ΠΟΣΟΣΤΟ ΕΠΙ ΣΥΝΟΛΟΥ ΑΕΙΑΣ ΑΠΟΘΕΜΑΤΟΣ	ΣΥΜΜΕΤΟΧΗ ΣΤΟ ΟΛΙΚΟ ΚΟΣΤΟΣ ΑΠΟΘΕΜΑΤΟΣ	ΚΟΣΤΟΣ ΑΠΟΘΕΜΑΤΟΣ		
									ΑΝΑ ΜΟΝΑΔΑ	ΠΟΣΟΣΤΟ ΑΝΑ ΑΕΙΑ ΜΟΝΑΔΑΣ	
506	CYNT F.C.TABL 20X0,30MG	CC	62	7,76	57,91	6,67	0,01%	0,37 €	0,06 €	0,0071	
1	ABILIFY OR.SOL 150MLX1MG/ML	CC	5	95,63	95,82	0,75	0,01%	0,61 €	0,81 €	0,0085	
2072	VAGIFEM VAG TABL 15X25MCG 3X5APPLIC	CC	62	7,65	1,93	0,25	0,00%	0,01 €	0,05 €	0,0064	
1384	NORPROLAC TABL 30X75MCG	CC	25	18,82	39,21	2,08	0,00%	0,25 €	0,12 €	0,0063	
1361	NITRODYL-TTS 30X10MG/24HR	CC	48	9,79	111,98	11,25	0,01%	0,71 €	0,06 €	0,0065	
1215	MEDISENSE PRECISION XTRA PLUS X50 TAINIES	CC	30	15,43	38,56	2,50	0,00%	0,24 €	0,10 €	0,0063	
1889	SUPREFACT VIAL 2X7MLX1MG/ML	CC	22	21,01	9,29	0,42	0,00%	0,06 €	0,14 €	0,0067	
1688	RINOSTER NAS.SP 10MLX100MCGX200DOSE	CC	42	10,96	38,36	3,50	0,00%	0,24 €	0,07 €	0,0063	
2188	XOZAL OR.DR 20MLX5MG/ML	CC	82	5,60	102,41	17,50	0,01%	0,65 €	0,04 €	0,0066	
2197	ZADITEN EYE DR 20X0,4MLX0,25MG/ML	CC	78	5,89	137,28	21,25	0,01%	0,87 €	0,04 €	0,0070	
755	FARLIPID OR.EMUL 300MLX(390+265)MG/5ML	CC	23	19,70	37,76	1,92	0,00%	0,24 €	0,13 €	0,0063	
234	AVAMYS NAS.SP 27,5MCGX120DOSE	CC	50	9,04	152,95	15,83	0,02%	0,97 €	0,06 €	0,0068	
833	FOSTER INH SOL (100+6)MCGX120DOSE (EX-VALVE)	CC	14	32,24	37,62	1,17	0,00%	0,24 €	0,20 €	0,0063	
627	DROLL EAR SOL SD 20X1MG/0,5ML	CC	68	6,52	36,97	5,67	0,00%	0,23 €	0,04 €	0,0063	
526	DALACIN-C VAG CREAM 2% 40G+7APPL	CC	65	6,79	129,23	20,00	0,01%	0,82 €	0,04 €	0,0060	
144	ANTICHOL F.C.TABL 30X20MG	CC	27	16,22	66,21	4,17	0,01%	0,42 €	0,10 €	0,0062	
1028	IVORMAX PF.SYR 2X7500AXA/0,3ML	CC	35	12,41	246,62	15,00	0,03%	1,57 €	0,10 €	0,0084	
877	GEODON CAPS 56X80MG	CC	3	144,15	36,04	0,25	0,00%	0,23 €	0,92 €	0,0063	
7	ACAROID B MAINT SET INJ SUSP 1X3ML	CC	2	215,25	35,88	0,17	0,00%	0,23 €	1,37 €	0,0063	
442	CLIMYCEN VAG CREAM 2% 40G+7APPL	CC	61	7,04	41,37	5,92	0,00%	0,26 €	0,04 €	0,0063	
1839	SPECTRACEF F.C.TABL 10X400MG	CC	17	25,24	367,10	13,75	0,04%	2,33 €	0,17 €	0,0067	
1047	KESTINE F.C.TABL 20X20MG (BLIST 2X10)	CC	43	9,97	35,72	3,58	0,00%	0,23 €	0,06 €	0,0063	
803	FLUCODRUG CAPS BT 7X100 MG	CC	25	17,02	35,45	2,08	0,00%	0,23 €	0,11 €	0,0063	
1730	SALOPYRINE TABL 50X500MG	CC	73	5,82	35,38	6,08	0,00%	0,22 €	0,04 €	0,0063	
1165	LOPID C.TABL 30X600MG	CC	79	5,26	88,98	17,50	0,01%	0,56 €	0,03 €	0,0061	
64	AGGRENOX C.R.CAPS 60X(200+25)MG	CC	43	9,64	27,56	2,92	0,00%	0,17 €	0,06 €	0,0062	
5	ABSEAMED PF.SYR 6X10000IU/1,0ML	CC	1	411,60	34,30	0,08	0,00%	0,22 €	2,61 €	0,0063	
1899	SYSCOR F.C.TABL 30X10MG	CC	51	7,99	65,42	7,92	0,01%	0,42 €	0,05 €	0,0066	
1634	RASILEZ-HCT F.C.TABL 28X(300+12,5)MG BLISTER (PCTFE/	CC	15	27,10	121,03	4,38	0,01%	0,77 €	0,18 €	0,0065	
2068	URPEM EYE DR 30SDCX0,1MG/0,4ML	CC	53	7,65	33,78	4,42	0,00%	0,21 €	0,05 €	0,0063	
2009	TOPISTIN F.C.TABL 10X500MG	CC	39	10,32	65,25	6,08	0,01%	0,41 €	0,07 €	0,0066	
1538	PNEUMO-VAX 23 1VIALX25MG	CC	15	26,76	33,45	1,25	0,00%	0,21 €	0,17 €	0,0063	
1041	KENTERA-TTS 8X3,9MG/24HR	CC	13	30,77	38,40	1,17	0,00%	0,24 €	0,21 €	0,0068	
1481	PARLODEL TABL 30X2,5MG	CC	75	5,31	47,44	8,33	0,01%	0,30 €	0,04 €	0,0068	
1288	MIZOLLEN S.R.F.C.TABL 30X10MG	CC	55	7,24	119,51	15,83	0,01%	0,76 €	0,05 €	0,0066	
220	ATROST F.C.TABL 28X20MG (STRIP 2X14)	CC	19	20,66	32,72	1,58	0,00%	0,21 €	0,13 €	0,0063	
414	CIBACEN F.C.TABL 14X10MG	CC	84	4,67	79,01	15,42	0,01%	0,50 €	0,03 €	0,0070	
1081	LANEX E.C.CAPS 14X20MG	CC	33	11,85	4,89	0,42	0,00%	0,03 €	0,07 €	0,0062	
322	BREXIN SACH 20X20MG	CC	61	6,38	48,37	7,00	0,01%	0,31 €	0,04 €	0,0069	
533	DARONDA LY INJ 1X3,75MG/2ML+SET	CC	4	96,82	474,78	4,58	0,05%	3,01 €	0,66 €	0,0068	
1188	LYRICA HARD CAPS 56X300MG	CC	5	77,39	32,25	0,42	0,00%	0,20 €	0,49 €	0,0063	

ID	ΕΙΔΟΣ	ABC	ΠΩΛΗΣΕΙΣ (ΤΕΜ)	ΑΕΙΑ ΜΟΝΑΔΑΣ	ΑΕΙΑ ΜΕΣΟΥ ΑΠΟΘΕΜΑΤΟΣ	ΜΕΣΟ ΑΠΟΘΕΜΑ (ΤΕΜ)	ΠΟΣΟΣΤΟ ΕΠΙ ΣΥΝΟΛΟΥ ΑΕΙΑΣ ΑΠΟΘΕΜΑΤΟΣ	ΣΥΜΜΕΤΟΧΗ ΣΤΟ ΟΛΙΚΟ ΚΟΣΤΟΣ ΑΠΟΘΕΜΑΤΟΣ	ΚΟΣΤΟΣ ΑΠΟΘΕΜΑΤΟΣ		
									ΑΝΑ ΜΟΝΑΔΑ	ΠΟΣΟΣΤΟ ΑΝΑ ΑΕΙΑ ΜΟΝΑΔΑΣ	
1915	TABRIN C.TABL 16X200MG	CC	44	8,76	60,54	6,50	0,01%	0,38 €	0,06 €	0,0067	
471	CONCERTA PR.TABL 30X36MG (ΛΕΥΚΑ)	CC	9	42,64	21,64	0,50	0,00%	0,14 €	0,27 €	0,0064	
1984	TICLODONE F.C.TABL 20X250MG	CC	75	5,08	49,79	8,75	0,01%	0,32 €	0,04 €	0,0071	
1916	TADIM INH SOL VIAL 30X1MIU/VIAL	CC	2	190,43	31,74	0,17	0,00%	0,20 €	1,21 €	0,0063	
133	ANAPEN 1PR SYR 150MCG 0,3ML	CC	12	31,39	31,39	1,00	0,00%	0,20 €	0,20 €	0,0063	
677	EMEND CAPS 1X125MG+2X80MG	CC	7	53,41	433,39	7,50	0,05%	2,75 €	0,37 €	0,0069	
247	AZARGA EYE.DR.SUS (10+5)MG/ML 1X5ML BOTTLE (LDP	CC	26	14,22	30,82	2,17	0,00%	0,20 €	0,09 €	0,0063	
266	BECLONEB INH SUSP VIAL 20X2MLX800MCG/2ML	CC	20	18,46	30,77	1,67	0,00%	0,20 €	0,12 €	0,0063	
976	IMPORTAL OR.SOL 500MLX3,333G/5ML	CC	84	4,38	30,68	7,00	0,00%	0,19 €	0,03 €	0,0063	
1591	PROGRAF CAPS 30X0,5MG	CC	12	30,61	30,61	1,00	0,00%	0,19 €	0,19 €	0,0063	
2278	ΟΙΝΟΠΝΕΥΜΑ ΚΑΘΑΡΟ 430ML-ΛΑΣΚΑΡΙΔΗΣ	CC	74	4,96	13,48	2,00	0,00%	0,09 €	0,04 €	0,0086	
1750	SEDACID GR.TABL 28X20MG (HDPE)	CC	18	19,93	29,89	1,50	0,00%	0,19 €	0,13 €	0,0063	
154	APRADIL GR.CAPS 28X30MG (BLIST 4X7)	CC	18	19,77	29,66	1,50	0,00%	0,19 €	0,13 €	0,0063	
1077	LAMISIL CUT SPRAY 1% 30ML+PUMP	CC	48	7,40	137,36	17,92	0,01%	0,87 €	0,05 €	0,0066	
263	BAYPRESS TABL 30X10MG	CC	60	5,89	77,32	12,50	0,01%	0,49 €	0,04 €	0,0067	
470	CONCERTA PR.TABL 30X18MG (KITPINA)	CC	10	35,22	91,72	2,17	0,01%	0,58 €	0,27 €	0,0076	
566	DESFERAL INJ 10X500MG	CC	12	29,30	29,30	1,00	0,00%	0,19 €	0,19 €	0,0063	
323	BREXIN TABL 20X20MG	CC	58	6,02	126,69	19,17	0,01%	0,80 €	0,04 €	0,0070	
25	ACOMPLIA F.C.TABL 28X20MG (BLIST PVC/ALU)	CC	5	69,75	30,77	0,42	0,00%	0,20 €	0,47 €	0,0067	
2273	ZYPREXA-VELOTAB DISP TABL 28X10MG	CC	4	87,12	29,04	0,33	0,00%	0,18 €	0,55 €	0,0063	
1176	LOVATEX TABL 30X20MG	CC	28	12,33	32,99	2,50	0,00%	0,21 €	0,08 €	0,0068	
14	ACCU-CHEK SOFTCLIX LANCETS X 100	CC	60	5,72	28,61	5,00	0,00%	0,18 €	0,04 €	0,0063	
676	EMADINE EYE DR 0,05% 5ML	CC	51	6,67	54,79	7,92	0,01%	0,35 €	0,04 €	0,0066	
1539	PNEUMOVAX-23 VIAL 1X0,5ML	CC	36	9,38	28,15	3,00	0,00%	0,18 €	0,06 €	0,0063	
1626	QVAR-AUTOHALER FL 100MCGX200DOSE	CC	19	17,68	41,71	2,25	0,00%	0,26 €	0,12 €	0,0067	
1918	TAMIFLU-HARD CAPS 10X75MG	CC	20	16,74	341,43	18,25	0,04%	2,17 €	0,12 €	0,0071	
150	APIDRA PF.PEN 5X3MLX100IU/ML (SOLOSTAR)	CC	12	27,84	27,84	1,00	0,00%	0,18 €	0,18 €	0,0063	
151	A-PLUS MAINTENANCE FL 1X5ML	CC	2	166,90	27,82	0,17	0,00%	0,18 €	1,06 €	0,0063	
1242	MEZAVANT GR.PR.R.TA. 60X1200MG(BLISTER)	CC	5	66,28	27,62	0,42	0,00%	0,18 €	0,42 €	0,0063	
628	DUAGEN CAPS 30X0,5MG	CC	17	19,36	27,42	1,42	0,00%	0,17 €	0,12 €	0,0063	
287	BETADINE SURG SCRUB 7,5% 1000ML	CC	70	4,69	49,39	10,17	0,01%	0,31 €	0,03 €	0,0066	
2119	VIAGRA TABL 8X100MG	CC	6	54,44	27,22	0,50	0,00%	0,17 €	0,35 €	0,0063	
1049	KETEK F.C.TABL 10X400MG	CC	17	19,09	150,54	6,42	0,02%	0,96 €	0,15 €	0,0078	
1327	NALCROM 21 CAPS/100MG	CC	53	6,12	27,04	4,42	0,00%	0,17 €	0,04 €	0,0063	
136	ANARTHRI OR.SACH 30X1,884(1,50)G	CC	34	9,52	57,44	5,83	0,01%	0,36 €	0,06 €	0,0066	
1775	SEROQUEL XR PR TAB 30X400MG	CC	3	107,63	26,91	0,25	0,00%	0,17 €	0,68 €	0,0063	
642	DUROGESIC-TTS 5X25MCG/HR	CC	12	26,64	9,50	0,33	0,00%	0,06 €	0,18 €	0,0069	
1388	NOVOFINE 30G 6MM x100 ΒΕΛΟΝΕΣ	CC	33	9,62	26,46	2,75	0,00%	0,17 €	0,06 €	0,0063	
321	BREXIN EFF TABL 20X20MG	CC	52	6,06	13,64	2,00	0,00%	0,09 €	0,04 €	0,0071	
1782	SILKIS OINT 100GX3MCG/G	CC	14	22,41	26,15	1,17	0,00%	0,17 €	0,14 €	0,0063	
798	FLIXOTIDE-NASULE AMP 28X400MCG/0,4M	CC	19	16,47	26,07	1,58	0,00%	0,17 €	0,10 €	0,0063	

ID	ΕΙΔΟΣ	ABC	ΠΩΛΗΣΕΙΣ (TEM)	ΑΞΙΑ ΜΟΝΑΔΑΣ	ΑΞΙΑ ΜΕΣΟΥ ΑΠΟΘΕΜΑΤΟΣ	ΜΕΣΟ ΑΠΟΘΕΜΑ (TEM)	ΠΟΣΟΣΤΟ ΕΠΙ ΣΥΝΟΛΟΥ ΑΞΙΑΣ ΑΠΟΘΕΜΑΤΟΣ	ΣΥΜΜΕΤΟΧΗ ΣΤΟ ΟΛΙΚΟ ΚΟΣΤΟΣ ΑΠΟΘΕΜΑΤΟΣ	ΚΟΣΤΟΣ ΑΠΟΘΕΜΑΤΟΣ		
									ΑΝΑ ΜΟΝΑΔΑ	ΠΟΣΟΣΤΟ ΑΝΑ ΑΞΙΑ ΜΟΝΑΔΑΣ	
1154	LOMEXIN CREAM 2% 30G	CC	82	3,75	12,57	3,33	0,00%	0,08 €	0,02 €	0,0064	
662	ELIDEL CREAM 1% 100G	CC	4	76,78	25,59	0,33	0,00%	0,16 €	0,49 €	0,0063	
180	ARIXTRA PF.SYR 10X2,5MG/0,5ML	CC	5	61,37	25,57	0,42	0,00%	0,16 €	0,39 €	0,0063	
1153	LOMEXIN AER TOP 25X30ML	CC	71	4,29	17,77	4,17	0,00%	0,11 €	0,03 €	0,0063	
1407	OCTENISEPT SOL (0,1+2)% 250ML+ΨΕΚ	CC	86	3,51	11,91	3,33	0,00%	0,08 €	0,02 €	0,0065	
1177	LOXITAN TABL 20X7,5MG	CC	65	4,56	66,71	14,17	0,01%	0,42 €	0,03 €	0,0065	
1264	MINIRIN NAS.SP 2,5MLX10MCG	CC	30	9,89	24,71	2,50	0,00%	0,16 €	0,06 €	0,0063	
901	GRANOCYTE PS.INJ 5X33,6MIU(263MCG)+5PF SYR SOLV	CC	1	294,94	24,58	0,08	0,00%	0,16 €	1,87 €	0,0063	
1417	OLFOSONIDE NAS.SP 10MLX100MCGX200DOS	CC	26	11,30	24,48	2,17	0,00%	0,16 €	0,07 €	0,0063	
2254	ZOMIGON F.C.TABL 3X2,5MG	CC	28	10,45	130,59	12,92	0,01%	0,83 €	0,06 €	0,0061	
2270	ZYPREXA C.TABL 28X15MG	CC	2	146,20	24,37	0,17	0,00%	0,15 €	0,93 €	0,0063	
296	BETATAPE PLAST 16X2,250MG	CC	9	32,41	24,31	0,75	0,00%	0,15 €	0,21 €	0,0063	
581	DIAMOX SEQUELS 100 CAPS X 500 MG	CC	1	291,30	24,28	0,08	0,00%	0,15 €	1,85 €	0,0063	
1111	LEVITRA F.C.TABL 4X20MG	CC	10	28,98	627,17	22,08	0,07%	3,98 €	0,18 €	0,0062	
1139	LITHIOFOR C.R.TABL 30X660MG	CC	69	4,20	24,13	5,75	0,00%	0,15 €	0,03 €	0,0063	
320	BREVOXYL CREAM 4% 40G	CC	80	3,61	24,08	6,67	0,00%	0,15 €	0,02 €	0,0063	
1449	OSASTON TABL 4X70MG	CC	14	20,57	24,00	1,17	0,00%	0,15 €	0,13 €	0,0063	
762	FENDRIX PF.SYR 0,5MLX20MCG+1NEED	CC	6	46,95	23,48	0,50	0,00%	0,15 €	0,30 €	0,0063	
1822	SOLUDAMIN OR.SOL 10X10MLX1G	CC	62	4,54	23,48	5,17	0,00%	0,15 €	0,03 €	0,0063	
2011	TOUCH IN + KIT 50 STRIPS + GLUCOSURE	CC	16	17,50	23,34	1,33	0,00%	0,15 €	0,11 €	0,0063	
1875	STRATTERA CAPS 28X25MG (BLIST)	CC	4	69,94	23,31	0,33	0,00%	0,15 €	0,44 €	0,0063	
741	EX-FORGE TABL FC 28X(160+5)	CC	10	27,53	22,94	0,83	0,00%	0,15 €	0,17 €	0,0063	
1122	LIORESAL INTRATHECAL 1 AMP X 10MG/5ML	CC	4	68,43	22,81	0,33	0,00%	0,14 €	0,43 €	0,0063	
1057	KLARIFECT F.C.TABL 21X500MG	CC	13	21,02	592,10	27,50	0,06%	3,76 €	0,14 €	0,0065	
245	AXELAN CUT SOL 5% 60ML	CC	19	14,22	313,73	19,58	0,03%	1,99 €	0,10 €	0,0072	
1574	PRINIVIL TABL 30X5MG	CC	88	3,05	49,90	15,83	0,01%	0,32 €	0,02 €	0,0066	
1205	MALARONE F.C.TABL 12X(250+100)MG (BLIST 1X12)	CC	10	26,78	19,10	0,67	0,00%	0,12 €	0,18 €	0,0068	
498	CRINONE VAG GEL 8% 15APPL+1,125G	CC	7	38,19	22,28	0,58	0,00%	0,14 €	0,24 €	0,0063	
319	BRAVELLE PS.VIAL 5X75 IU/VIAL+SOLV AMP 5X1ML	CC	3	87,86	21,96	0,25	0,00%	0,14 €	0,56 €	0,0063	
1893	SYMMETREL CAPS 60X100MG	CC	41	6,41	74,91	11,25	0,01%	0,48 €	0,04 €	0,0066	
772	FERRUM-HAUS CHW TABL 30X100MG	CC	82	3,20	106,91	32,92	0,01%	0,68 €	0,02 €	0,0064	
1802	SKINOREN CREAM 20% 30G	CC	60	4,37	67,74	15,00	0,01%	0,43 €	0,03 €	0,0066	
1346	NEOSTESIN NAS.SP 4MLX100IUX28DOSE	CC	9	29,10	165,35	5,42	0,02%	1,05 €	0,19 €	0,0067	
599	DIPEN C.R.CAPS 28X240MG	CC	35	7,46	12,91	1,67	0,00%	0,08 €	0,05 €	0,0066	
2043	TRINIPATCH-TTS 30X10MG/24HR	CC	22	11,75	21,55	1,83	0,00%	0,14 €	0,07 €	0,0063	
324	BRIVIR TABL 7X125MG	CC	4	64,51	280,73	4,17	0,03%	1,78 €	0,43 €	0,0066	
2010	TOSICALCIN NAS.SP 3,3MLX200IUX28DOSE	CC	9	28,53	21,40	0,75	0,00%	0,14 €	0,18 €	0,0063	
292	BETAFUSIN CREAM (2+0,1)% 15G	CC	80	3,17	14,85	4,58	0,00%	0,09 €	0,02 €	0,0065	
1690	RIOPAN OR.SACH 20X800MG	CC	89	2,85	137,53	48,75	0,01%	0,87 €	0,02 €	0,0063	
2216	ZECLAREN SUSP 60MLX250MG/5ML	CC	30	8,38	82,82	9,33	0,01%	0,53 €	0,06 €	0,0067	
131	ANAPEN PF.SYR 1X0,3MLX150MCG/0,3ML	CC	8	31,32	20,88	0,67	0,00%	0,13 €	0,20 €	0,0063	

ID	ΕΙΔΟΣ	ABC	ΠΩΛΗΣΕΙΣ (ΤΕΜ)	ΑΞΙΑ ΜΟΝΑΔΑΣ	ΑΞΙΑ ΜΕΣΟΥ ΑΠΟΘΕΜΑΤΟΣ	ΜΕΣΟ ΑΠΟΘΕΜΑ (ΤΕΜ)	ΠΟΣΟΣΤΟ ΕΠΙ ΣΥΝΟΛΟΥ ΑΞΙΑΣ ΑΠΟΘΕΜΑΤΟΣ	ΣΥΜΜΕΤΟΧΗ ΣΤΟ ΟΛΙΚΟ ΚΟΣΤΟΣ ΑΠΟΘΕΜΑΤΟΣ	ΚΟΣΤΟΣ ΑΠΟΘΕΜΑΤΟΣ		
									ΑΝΑ ΜΟΝΑΔΑ	ΠΟΣΟΣΤΟ ΑΝΑ ΑΞΙΑ ΜΟΝΑΔΑΣ	
2192	YASMINELLE F.C.TABL 21X(3+0,02)MG (BLIST 1X21)	CC	40	6,26	84,27	12,92	0,01%	0,54 €	0,04 €	0,0066	
671	ELOCON LOTION 0,1% 30ML	CC	80	3,13	55,44	18,00	0,01%	0,35 €	0,02 €	0,0063	
2196	YGIELLE VAG CREAM 2% 40G+7APPLIC	CC	36	6,95	20,85	3,00	0,00%	0,13 €	0,04 €	0,0063	
2118	VIAGRA TABL 4X50MG	CC	11	22,70	116,83	5,33	0,01%	0,74 €	0,14 €	0,0061	
858	FUNGUSTATIN CAPS 1X150MG	CC	54	4,61	81,13	18,75	0,01%	0,52 €	0,03 €	0,0060	
1844	SPORANOX CAPS 4X100MG	CC	54	4,59	12,27	2,50	0,00%	0,08 €	0,03 €	0,0068	
1558	PREMIG OR.SACH 6X(1620+10,5)MG	CC	49	5,05	85,31	15,83	0,01%	0,54 €	0,03 €	0,0068	
587	DIFONATE TABL 4X70MG	CC	12	20,57	20,57	1,00	0,00%	0,13 €	0,13 €	0,0063	
529	dansac duo soft ref 455-15	CC	40	6,09	20,32	3,33	0,00%	0,13 €	0,04 €	0,0063	
264	BAYPRESS TABL 30X20MG	CC	34	7,16	88,90	12,25	0,01%	0,56 €	0,05 €	0,0064	
648	DYNASTAT VIAL 1X40MG+SOLV 2ML	CC	38	6,38	5,14	0,83	0,00%	0,03 €	0,04 €	0,0062	
1687	RILUTEK F.C.TABL 56X50MG	CC	1	242,31	705,38	2,75	0,08%	4,48 €	1,63 €	0,0067	
1957	TERMISIL TABL 14X250MG (BLIST 1X14)	CC	17	14,24	20,17	1,42	0,00%	0,13 €	0,09 €	0,0063	
1987	TILADE EYE DR 2% 5ML	CC	58	4,17	56,68	13,17	0,01%	0,36 €	0,03 €	0,0066	
254	AZURIL F.C.TABL 8X300MG	CC	30	8,05	37,13	4,17	0,00%	0,24 €	0,06 €	0,0070	
1645	REDUCTIL CAPS 56X10MG	CC	4	60,23	20,08	0,33	0,00%	0,13 €	0,38 €	0,0063	
1829	SOLUVIT LY INJ 10X10ML IV	CC	12	19,98	19,98	1,00	0,00%	0,13 €	0,13 €	0,0063	
622	DOVONEX CR.EXT.US 0,005% 30G	CC	37	6,44	19,86	3,08	0,00%	0,13 €	0,04 €	0,0063	
1496	PEPTAN C.TABL 20X20MG	CC	56	4,25	99,43	22,08	0,01%	0,63 €	0,03 €	0,0067	
6	ACAROID A.B INJ SUSP 2X3,0ML	CC	1	237,92	19,83	0,08	0,00%	0,13 €	1,51 €	0,0063	
1888	SUPREFACT NAS.SP 4X100MCGX100DOSE	CC	3	79,01	28,17	0,33	0,00%	0,18 €	0,54 €	0,0069	
797	FLIXOTIDE-DISKUS INH PD 500MCGX60DOSE	CC	9	26,29	277,59	10,42	0,03%	1,76 €	0,17 €	0,0064	
846	FUCIDIN F.S.C.TABL 12X250MG	CC	40	5,92	141,75	17,08	0,02%	0,90 €	0,05 €	0,0089	
415	CIBACEN F.C.TABL 14X20MG	CC	33	7,11	19,56	2,75	0,00%	0,12 €	0,05 €	0,0063	
618	DOTAREM VIAL 27,932% 1X10ML	CC	7	33,42	19,49	0,58	0,00%	0,12 €	0,21 €	0,0063	
1331	NAPROSYN TABL 30X250MG	CC	72	3,25	39,26	12,08	0,00%	0,25 €	0,02 €	0,0064	
1118	LIBRAX S.C.TABL 30X(5+2,5)MG	CC	55	4,23	19,41	4,58	0,00%	0,12 €	0,03 €	0,0063	
1156	LOMEXIN VAG CREAM 2% 78G+16 APPLIC	CC	16	14,46	19,28	1,33	0,00%	0,12 €	0,09 €	0,0063	
437	CLAROMYCIN F.C.TABL 21X500MG	CC	11	21,01	46,82	2,08	0,01%	0,30 €	0,14 €	0,0068	
1117	LIBRAX 30 C.TAB BT X 5/2,5	CC	46	5,00	19,17	3,83	0,00%	0,12 €	0,03 €	0,0063	
523	DALACIN-C GEL EXT.US 1% 30G	CC	75	3,06	44,03	15,42	0,00%	0,28 €	0,02 €	0,0059	
1541	POLLINEX QUATTRO INJ.SOL 4 VIAL 5X1,5ML	CC	1	229,31	19,85	0,08	0,00%	0,13 €	1,57 €	0,0069	
1328	NALOREX F.C.TABL 14X50MG	CC	10	22,87	19,05	0,83	0,00%	0,12 €	0,15 €	0,0063	
633	DUMYROX F.C.TABL 30X50MG	CC	39	5,83	32,46	5,08	0,00%	0,21 €	0,04 €	0,0070	
848	FUCIDIN TULLE 10X(10X10)CM3	CC	58	3,91	47,05	12,75	0,01%	0,30 €	0,02 €	0,0060	
365	CARBOPLAN VIAL 1X150MG/15ML	CC	4	56,60	18,87	0,33	0,00%	0,12 €	0,36 €	0,0063	
367	CARBOPLATIN/EBEWE VIAL 150MG/15ML	CC	4	56,60	18,87	0,33	0,00%	0,12 €	0,36 €	0,0063	
368	CARBOPLATIN/GEROL VIAL 1X15MLX150MG/15ML	CC	4	56,60	18,87	0,33	0,00%	0,12 €	0,36 €	0,0063	
1940	TEBOKAN F.C.TABL 60X40MG (BLIST 4X15)	CC	35	6,44	28,40	4,17	0,00%	0,18 €	0,04 €	0,0067	
938	HOLLISTER ΣΑΚΟΣ 3796	CC	60	3,75	18,77	5,00	0,00%	0,12 €	0,02 €	0,0063	
1716	RULID C.TABL 8X300MG	CC	26	8,56	33,30	3,75	0,00%	0,21 €	0,06 €	0,0066	

ID	ΕΙΔΟΣ	ABC	ΠΩΛΗΣΕΙΣ (ΤΕΜ)	ΑΞΙΑ ΜΟΝΑΔΑΣ	ΑΞΙΑ ΜΕΣΟΥ ΑΠΟΘΕΜΑΤΟΣ	ΜΕΣΟ ΑΠΟΘΕΜΑ (ΤΕΜ)	ΠΟΣΟΣΤΟ ΕΠΙ ΣΥΝΟΛΟΥ ΑΞΙΑΣ ΑΠΟΘΕΜΑΤΟΣ	ΣΥΜΜΕΤΟΧΗ ΣΤΟ ΟΛΙΚΟ ΚΟΣΤΟΣ ΑΠΟΘΕΜΑΤΟΣ	ΚΟΣΤΟΣ ΑΠΟΘΕΜΑΤΟΣ		
									ΑΝΑ ΜΟΝΑΔΑ	ΠΟΣΟΣΤΟ ΑΝΑ ΑΞΙΑ ΜΟΝΑΔΑΣ	ΑΝΑ ΜΟΝΑΔΑ
2170	XATRAL F.C.TABL 30X2,5MG (BLIST 2X15)	CC	39	5,70	181,04	30,00	0,02%	1,15 €	0,04 €	0,0067	
1000	INTELECTA AMP 6X1G/5ML	CC	63	3,52	7,24	2,08	0,00%	0,05 €	0,02 €	0,0063	
1265	MINIRIN-MELT LING TABL 30X120MCG (BLIST 3X10)	CC	6	36,78	18,39	0,50	0,00%	0,12 €	0,23 €	0,0063	
969	IMIGRAN SYR 2X6MG/0,5ML REFFIL	CC	7	31,49	17,40	0,50	0,00%	0,11 €	0,22 €	0,0070	
1607	PROTHURIL TABL 60X50MG	CC	45	4,88	44,83	8,75	0,00%	0,28 €	0,03 €	0,0067	
268	BELIFAX E.C.CAPS 28X20MG	CC	11	19,92	177,67	8,33	0,02%	1,13 €	0,14 €	0,0068	
1272	MINOCIN CAPS 24X50MG	CC	64	3,42	18,24	5,33	0,00%	0,12 €	0,02 €	0,0063	
486	COSOPT-PF EYE DR SD 60X0,2MLX(20+5)MG/ML (SACH 4)	CC	7	31,10	18,14	0,58	0,00%	0,12 €	0,20 €	0,0063	
885	GLOPISINE F.C.TABL 30X5MG (BLIST PVC/ALU)	CC	15	14,48	25,83	1,67	0,00%	0,16 €	0,10 €	0,0068	
537	DECAL OR.SACH 30X(3,1G+800IU)	CC	47	4,62	13,86	2,92	0,00%	0,09 €	0,03 €	0,0065	
1035	KARVEZIDE F.C.TABL 28X(300+25)MG (BLIST 2X14)	CC	11	19,61	128,16	6,67	0,01%	0,81 €	0,12 €	0,0062	
1185	LUVERIS VIAL 1X75IU/ML+VIAL 1X1ML	CC	9	23,65	17,74	0,75	0,00%	0,11 €	0,15 €	0,0063	
240	AVELOX F.C.TABL 5X400MG	CC	15	14,14	37,81	2,50	0,00%	0,24 €	0,10 €	0,0068	
1271	MINOCIN CAPS 12X100MG	CC	84	2,52	17,67	7,00	0,00%	0,11 €	0,02 €	0,0063	
1545	POTABA 40 ENV 3GR	CC	6	35,08	17,54	0,50	0,00%	0,11 €	0,22 €	0,0063	
1747	SAVOSAN TABL 10X(20+12,5)MG	CC	62	3,37	76,11	21,25	0,01%	0,48 €	0,02 €	0,0068	
1097	LEPONEX TABL 50X100MG	CC	12	17,30	17,30	1,00	0,00%	0,11 €	0,11 €	0,0063	
897	GONAL-F PS.INJ PEN 300IU/0,5ML	CC	2	102,57	261,30	2,33	0,03%	1,66 €	0,71 €	0,0069	
326	BRONCHO-VAXOM CAPSX30 PED	CC	22	9,28	17,02	1,83	0,00%	0,11 €	0,06 €	0,0063	
866	GALOPRAN F.C.TABL 28X20MG (BLIST 2X14)	CC	13	15,64	16,94	1,08	0,00%	0,11 €	0,10 €	0,0063	
377	CARVEDILOL/GENERIC F.C.TABL 28X6,25MG	CC	56	3,58	102,09	26,67	0,01%	0,65 €	0,02 €	0,0068	
1070	LAMICTAL DIS/CH TABL 30X25MG	CC	34	5,89	39,78	6,67	0,00%	0,25 €	0,04 €	0,0064	
402	CETROTIDE VIAL 1X3MG+1 PF.SYR/3ML	CC	1	199,99	16,67	0,08	0,00%	0,11 €	1,27 €	0,0063	
2070	UTROGESTAN SOF CAPS 15X200MG (BLIST 1X15)	CC	45	4,44	38,00	8,00	0,00%	0,24 €	0,03 €	0,0068	
527	DALZAD CAPS 14X160MG	CC	19	10,44	16,53	1,58	0,00%	0,10 €	0,07 €	0,0063	
1119	LIBRAX 30 C.TAB x 2,5MG	CC	40	4,96	16,53	3,33	0,00%	0,10 €	0,03 €	0,0063	
616	DOSTINEX TABL 2X0,5MG	CC	25	7,91	23,31	2,92	0,00%	0,15 €	0,05 €	0,0064	
1389	NOVOFINE 30G 8MM x100 ΒΕΛΟΝΕΣ	CC	23	8,52	16,34	1,92	0,00%	0,10 €	0,05 €	0,0063	
643	DUROGESIC-TTS 5X50MCG/HR	CC	4	48,84	43,54	0,83	0,00%	0,28 €	0,33 €	0,0068	
36	ADAFERIN CREAM 0,1% 30G	CC	40	4,88	16,27	3,33	0,00%	0,10 €	0,03 €	0,0063	
209	ATARAX F.C.TABL 30X100MG	CC	80	2,44	46,73	17,08	0,01%	0,30 €	0,02 €	0,0071	
1973	THERMOVAL RAPID 10 SEC	CC	66	2,95	16,23	5,50	0,00%	0,10 €	0,02 €	0,0063	
2094	VAXIGRIP PF.SYR 1X0,25ML	CC	47	4,14	16,21	3,92	0,00%	0,10 €	0,03 €	0,0063	
105	ALTERNA FREE COLOPLAST ΒΑΣΗ 60MM 2833	CC	55	3,54	16,21	4,58	0,00%	0,10 €	0,02 €	0,0063	
1835	SOTALOL/GENERIC F.C.TABL 30X160MG	CC	53	3,66	88,22	23,33	0,01%	0,56 €	0,02 €	0,0066	
1090	LARIAM TABL 8X250MG	CC	20	9,66	28,70	2,08	0,00%	0,18 €	0,09 €	0,0091	
1061	KYTRIL AMP 1X3MG/3ML IV	CC	14	13,77	16,07	1,17	0,00%	0,10 €	0,09 €	0,0063	
547	DEPAKINE CHRONO S.R.F.C.TAB 500MG	CC	22	8,76	16,05	1,83	0,00%	0,10 €	0,06 €	0,0063	
704	EPREX PF.SYR 6X2000IU/0,5ML IV	CC	2	96,27	16,05	0,17	0,00%	0,10 €	0,61 €	0,0063	
600	DIPEN C.R.CAPS 28X300MG	CC	24	8,02	45,53	5,42	0,00%	0,29 €	0,05 €	0,0066	
335	BUDESODERM CREAM 0,025% 50G	CC	56	3,41	15,92	4,67	0,00%	0,10 €	0,02 €	0,0063	

ID	ΕΙΔΟΣ	ABC	ΠΩΛΗΣΕΙΣ (TEM)	ΑΕΙΑ ΜΟΝΑΔΑΣ	ΑΕΙΑ ΜΕΣΟΥ ΑΠΟΘΕΜΑΤΟΣ	ΜΕΣΟ ΑΠΟΘΕΜΑ (TEM)	ΠΟΣΟΣΤΟ ΕΠΙ ΣΥΝΟΛΟΥ ΑΕΙΑΣ ΑΠΟΘΕΜΑΤΟΣ	ΣΥΜΜΕΤΟΧΗ ΣΤΟ ΟΛΙΚΟ ΚΟΣΤΟΣ ΑΠΟΘΕΜΑΤΟΣ	ΚΟΣΤΟΣ ΑΠΟΘΕΜΑΤΟΣ		
									ΑΝΑ ΜΟΝΑΔΑ	ΠΟΣΟΣΤΟ ΑΝΑ ΑΕΙΑ ΜΟΝΑΔΑΣ	
773	FERRUM-HAUS OR.DR 30MLX50MG/ML	CC	88	2,14	75,87	36,25	0,01%	0,48 €	0,01 €	0,0062	
2200	ZADITEN TABL 30X1MG	CC	68	2,77	46,23	16,67	0,00%	0,29 €	0,02 €	0,0064	
2211	Z-BEC TABL 14X10MG	CC	47	4,00	11,02	2,50	0,00%	0,07 €	0,03 €	0,0070	
2244	ZOFEPRILOL F.C.TABL 14X15MG	CC	61	3,08	48,73	15,00	0,01%	0,31 €	0,02 €	0,0067	
2204	ZANTAC C.TABL 10X300MG	CC	40	4,68	15,59	3,33	0,00%	0,10 €	0,03 €	0,0063	
399	CENTRUM 60 TAB	CC	30	6,22	15,54	2,50	0,00%	0,10 €	0,04 €	0,0063	
1666	RENEVA F.C.TABL 180X800MG BOTTLE (HDPE)	CC	1	186,48	15,54	0,08	0,00%	0,10 €	1,18 €	0,0063	
674	ELOXATIN CS.SOL VIAL 1X50MGX10ML (5MG/ML)	CC	1	186,39	16,44	0,08	0,00%	0,10 €	1,30 €	0,0070	
865	GADOVIST-PFS PF.SYR 1X15MLX1MMOL/ML	CC	2	93,15	15,52	0,17	0,00%	0,10 €	0,59 €	0,0063	
926	HEMAFER SYR 125MLX50MG/5ML	CC	63	2,92	62,91	19,92	0,01%	0,40 €	0,02 €	0,0069	
675	ELYZOL DENTAL GEL 25% 2X0,3G	CC	6	30,63	15,31	0,50	0,00%	0,10 €	0,19 €	0,0063	
2085	VASCLOR VAG.GEL 8%W/W X 22,5G + 15 APPL	CC	6	30,55	15,28	0,50	0,00%	0,10 €	0,19 €	0,0063	
625	DRACANYL INH POWD 0,5MGX200DOSE	CC	37	4,95	16,91	3,50	0,00%	0,11 €	0,03 €	0,0062	
990	INFLUVAC-SUBUNIT PF.SYR 1X0,5ML	CC	44	4,17	15,27	3,67	0,00%	0,10 €	0,03 €	0,0063	
1112	LEVOTUSS SYR 200MLX30MG/5ML	CC	33	5,55	15,27	2,75	0,00%	0,10 €	0,04 €	0,0063	
1013	IOPIDINE EYE DR 0,5% 5ML	CC	25	7,31	6,36	0,83	0,00%	0,04 €	0,05 €	0,0067	
974	IMOVANE F.C.TABL 30X7,5MG	CC	62	2,95	38,67	12,08	0,00%	0,25 €	0,02 €	0,0069	
517	DAKTARIN VAG SUPP 3X400MG	CC	65	2,80	15,16	5,42	0,00%	0,10 €	0,02 €	0,0063	
912	GYNOSANT CAPS 7X100MG	CC	10	18,16	15,13	0,83	0,00%	0,10 €	0,12 €	0,0063	
2182	XENETIX INJ SOL 767,8MG (350MG/ML) BOTTLE 100ML	CC	5	36,25	15,10	0,42	0,00%	0,10 €	0,23 €	0,0063	
1241	MEXITIL CAPS 30X200MG	CC	66	2,74	27,29	10,42	0,00%	0,17 €	0,02 €	0,0061	
2082	VASCACE F.C.TABL 28X2,5MG	CC	25	7,21	25,71	3,33	0,00%	0,16 €	0,05 €	0,0068	
2166	XAMIOL GEL 60GX(50MCG+0,5MG)/G	CC	5	35,95	14,98	0,42	0,00%	0,10 €	0,23 €	0,0063	
851	FUCIDIN-H CREAM (2+1)% 15G	CC	51	3,52	14,96	4,25	0,00%	0,09 €	0,02 €	0,0063	
1365	NITRONG C.R.TABL 30X2,6MG	CC	55	3,24	25,16	7,50	0,00%	0,16 €	0,02 €	0,0066	
2034	TRETIN SOF CAPS 30X20MG	CC	11	16,08	80,74	4,58	0,01%	0,51 €	0,11 €	0,0070	
702	EPRATENZ-PLUS F.C.TABL 28X(600+12,5)MG (BLIST)	CC	10	17,59	71,11	5,00	0,01%	0,45 €	0,09 €	0,0051	
2067	URO-VAXOM GR.CAPS 30X6MG	CC	11	15,99	64,13	3,75	0,01%	0,41 €	0,11 €	0,0068	
2230	ZINFECT F.C.TABL 8X600MG (BLIST 1X8)	CC	7	24,69	40,50	1,58	0,00%	0,26 €	0,16 €	0,0066	
589	DIHYDERGOT TABL 30X2,5MG	CC	88	1,96	4,53	2,08	0,00%	0,03 €	0,01 €	0,0071	
375	CARVEDILOL/GENERIC F.C.TABL 28X12,5MG	CC	31	5,54	19,76	3,33	0,00%	0,13 €	0,04 €	0,0068	
2103	VENORUTON EFF TABL 30X1000MG	CC	15	11,42	15,27	1,25	0,00%	0,10 €	0,08 €	0,0068	
869	GANTIL CAPS 30X200MG	CC	36	4,73	48,51	10,42	0,01%	0,31 €	0,03 €	0,0062	
1073	LAMICTAL TABL 30X25MG	CC	30	5,67	48,06	7,33	0,01%	0,31 €	0,04 €	0,0073	
2269	ZYPREXA C.TABL 28X10MG	CC	2	84,47	14,08	0,17	0,00%	0,09 €	0,54 €	0,0063	
1621	PYCNOGENOL TABL 60X50MG	CC	6	27,92	13,96	0,50	0,00%	0,09 €	0,18 €	0,0063	
1408	OCTENISEPT SOL (0,1+2)% 50ML+ΨΕΚ	CC	82	2,03	5,42	2,50	0,00%	0,03 €	0,01 €	0,0068	
2137	VISCURE PF.SYR 1X2MLX20MG/2ML	CC	9	18,45	13,84	0,75	0,00%	0,09 €	0,12 €	0,0063	
140	ANGELIQ F.C.TABL 28X(1+2)MG	CC	15	11,00	13,75	1,25	0,00%	0,09 €	0,07 €	0,0063	
311	BODY-CALCIN CHW TABL 20X500MG	CC	91	1,81	40,13	20,83	0,00%	0,25 €	0,01 €	0,0067	
1092	LECARNA OR.SACH 30X1000MG	CC	6	27,37	13,68	0,50	0,00%	0,09 €	0,17 €	0,0063	

ID	ΕΙΔΟΣ	ABC	ΠΩΛΗΣΕΙΣ (ΤΕΜ)	ΑΕΙΑ ΜΟΝΑΔΑΣ	ΑΕΙΑ ΜΕΣΟΥ ΑΠΟΘΕΜΑΤΟΣ	ΜΕΣΟ ΑΠΟΘΕΜΑ (ΤΕΜ)	ΠΟΣΟΣΤΟ ΕΠΙ ΣΥΝΟΛΟΥ ΑΕΙΑΣ ΑΠΟΘΕΜΑΤΟΣ	ΣΥΜΜΕΤΟΧΗ ΣΤΟ ΟΛΙΚΟ ΚΟΣΤΟΣ ΑΠΟΘΕΜΑΤΟΣ	ΚΟΣΤΟΣ ΑΠΟΘΕΜΑΤΟΣ		
									ΑΝΑ ΜΟΝΑΔΑ	ΠΟΣΟΣΤΟ ΑΝΑ ΑΕΙΑ ΜΟΝΑΔΑΣ	
1582	PRIXINA F.C.TABL 5X600MG	CC	9	18,15	44,13	2,27	0,00%	0,28 €	0,12 €	0,0068	
1253	MICROVIBRATE CAPS 40X100MG	CC	36	4,51	5,62	1,25	0,00%	0,04 €	0,03 €	0,0063	
18	ACCURAN SOF CAPS 30X10MG	CC	20	8,04	16,42	2,08	0,00%	0,10 €	0,05 €	0,0062	
524	DALACIN-C LOTION 1% 30ML NO ALCOHOL	CC	82	1,95	0,81	0,42	0,00%	0,01 €	0,01 €	0,0063	
40	ADALAT SOF CAPS 50X10MG (BLIST 5X10)	CC	56	2,82	59,19	22,08	0,01%	0,38 €	0,02 €	0,0060	
2184	XERISTAR HARD CAPS 28X30MG	CC	9	17,50	13,13	0,75	0,00%	0,08 €	0,11 €	0,0063	
1254	MIFLONIDE INH CAPS 60X200MCG	CC	24	6,54	94,44	13,75	0,01%	0,60 €	0,04 €	0,0067	
2092	VASTAREL DROPS 60MLX2G/100ML	CC	28	5,59	52,04	8,33	0,01%	0,33 €	0,04 €	0,0071	
2131	VIMPAT F.C.TAB 56X200MG BLISTERS	CC	1	156,29	13,02	0,08	0,00%	0,08 €	0,99 €	0,0063	
875	GELCEN CREAM 0,025% 30G	CC	27	5,77	12,98	2,25	0,00%	0,08 €	0,04 €	0,0063	
1498	PEPTONORM SUSP 150MLX1000MG/5ML	CC	47	3,31	11,72	3,42	0,00%	0,07 €	0,02 €	0,0066	
525	DALACIN-C TOPICAL SOL 1% 30ML W/V	CC	85	1,83	58,52	32,67	0,01%	0,37 €	0,01 €	0,0062	
1394	NOVONORM TABL 120X1MG	CC	11	14,14	12,96	0,92	0,00%	0,08 €	0,09 €	0,0063	
834	FOZIDE TABL 14X(20+12,5)MG	CC	25	6,17	40,27	6,58	0,00%	0,26 €	0,04 €	0,0063	
1318	MUSCO-RIL GEL 0,25% 40G	CC	33	4,65	70,52	14,17	0,01%	0,45 €	0,03 €	0,0068	
2234	ZITHROMAX SUSP 22,5MLX200MG/5ML	CC	20	7,65	12,74	1,67	0,00%	0,08 €	0,05 €	0,0063	
1445	ORIENT S.R.F.C.TABL 30X10MG	CC	20	7,61	12,69	1,67	0,00%	0,08 €	0,05 €	0,0063	
408	CHOLEDYL ELIXIR 200MLX100MG/5ML	CC	66	2,30	12,67	5,50	0,00%	0,08 €	0,01 €	0,0063	
540	DEMOREN INH SOL 30X2,5MLX(0,5+2,5)MG/2,5ML	CC	14	10,84	12,65	1,17	0,00%	0,08 €	0,07 €	0,0063	
98	ALPHA-D3 SOF CAPS 100X1MCG	CC	7	21,59	91,20	3,75	0,01%	0,58 €	0,15 €	0,0071	
1491	PENTASA E.C.TABL 30X400MG	CC	29	5,20	12,57	2,42	0,00%	0,08 €	0,03 €	0,0063	
1715	RULID C.TABL 10X150MG	CC	28	5,38	80,70	14,17	0,01%	0,51 €	0,04 €	0,0067	
1988	TILCITIN F.C.TABL 10X20MG	CC	71	2,11	36,89	16,67	0,00%	0,23 €	0,01 €	0,0067	
2042	TRINALIN OR SOL SD 1G/10ML/FL(SINGLE DOSE) BTX10FL	CC	30	4,95	12,38	2,50	0,00%	0,08 €	0,03 €	0,0063	
2259	ZOVIRAX CREAM 5% 5G	CC	48	3,09	187,92	60,00	0,02%	1,19 €	0,02 €	0,0064	
978	INDERAL RET CAPS 28X80MG	CC	49	3,01	15,75	5,00	0,00%	0,10 €	0,02 €	0,0066	
2143	VISTAGAN EYE.DR.SOL W/V 0,5% 5ML	CC	70	2,11	31,09	15,17	0,00%	0,20 €	0,01 €	0,0062	
878	GLAVERAL E.C.CAPS 14X20MG	CC	13	11,32	12,26	1,08	0,00%	0,08 €	0,07 €	0,0063	
765	FENISTIL SYR 100MLX0,5MG/5ML	CC	83	1,77	23,77	12,83	0,00%	0,15 €	0,01 €	0,0067	
306	BIOTINE 21 TABL 5MG	CC	24	6,07	12,14	2,00	0,00%	0,08 €	0,04 €	0,0063	
74	ALGESAL-SURACTIVE OINT (10+1)% 100G	CC	75	1,94	11,91	5,83	0,00%	0,08 €	0,01 €	0,0067	
422	CIPRALEX OR.DR 28MLX10MG/ML	CC	8	18,02	12,01	0,67	0,00%	0,08 €	0,11 €	0,0063	
1203	MAGURAN TABL 14X2MG	CC	35	4,10	11,96	2,92	0,00%	0,08 €	0,03 €	0,0063	
1130	LISOLIP F.C.TABL 30X600MG	CC	26	5,52	9,29	1,67	0,00%	0,06 €	0,04 €	0,0064	
1467	OXYNIUM F.C.TABL 30X1200MG	CC	50	2,86	11,92	4,17	0,00%	0,08 €	0,02 €	0,0063	
809	FLUNIPROL CREAM (0,1+2)% 50G	CC	17	8,33	188,35	22,50	0,02%	1,20 €	0,05 €	0,0064	
290	BETADINE VAG SOL 10% 240ML	CC	73	1,94	12,56	6,50	0,00%	0,08 €	0,01 €	0,0063	
759	FELDENE DISP TABL 20X10MG	CC	71	1,99	40,22	20,42	0,00%	0,26 €	0,01 €	0,0063	
1986	TILADE AER INH 20,4GX2MGX112DOSE	CC	13	10,85	95,73	8,33	0,01%	0,61 €	0,07 €	0,0067	
67	AKINETON PR.TABL 50X4MG	CC	49	2,87	11,71	4,08	0,00%	0,07 €	0,02 €	0,0063	
715	ETOPOSIDE/PCM VIAL 1X100MG/5ML	CC	20	6,96	11,61	1,67	0,00%	0,07 €	0,04 €	0,0063	

ID	ΕΙΔΟΣ	ABC	ΠΩΛΗΣΕΙΣ (ΤΕΜ)	ΑΕΙΑ ΜΟΝΑΔΑΣ	ΑΕΙΑ ΜΕΣΟΥ ΑΠΟΘΕΜΑΤΟΣ	ΜΕΣΟ ΑΠΟΘΕΜΑ (ΤΕΜ)	ΠΟΣΟΣΤΟ ΕΠΙ ΣΥΝΟΛΟΥ ΑΕΙΑΣ ΑΠΟΘΕΜΑΤΟΣ	ΣΥΜΜΕΤΟΧΗ ΣΤΟ ΟΛΙΚΟ ΚΟΣΤΟΣ ΑΠΟΘΕΜΑΤΟΣ	ΚΟΣΤΟΣ ΑΠΟΘΕΜΑΤΟΣ		
									ΑΝΑ ΜΟΝΑΔΑ	ΠΟΣΟΣΤΟ ΑΝΑ ΑΕΙΑ ΜΟΝΑΔΑΣ	
1547	PRADAXA CAPS 60X110MG (BLIST 60X1)	CC	1	139,11	11,59	0,08	0,00%	0,07 €	0,88 €	0,0063	
129	ANAFRANIL S.C.TABL 30X25MG	CC	64	2,17	27,46	12,25	0,00%	0,17 €	0,01 €	0,0066	
2138	VISIPAQUE BOT PL 100MLX270MG/ML	CC	4	34,66	11,55	0,33	0,00%	0,07 €	0,22 €	0,0063	
1175	LOTEMAX EYE DR 0,5% 5ML W/V	CC	24	5,77	11,53	2,00	0,00%	0,07 €	0,04 €	0,0063	
1168	LOPRESOR-OROS C.TABL 14X190(200)MG	CC	34	4,07	38,49	9,17	0,00%	0,24 €	0,03 €	0,0066	
939	HOLLISTER COMPACT ΣΑΚΟΣ 1401	CC	30	4,54	11,35	2,50	0,00%	0,07 €	0,03 €	0,0063	
369	CARDIL RET CAPS 20X90MG	CC	40	3,37	36,20	10,00	0,00%	0,23 €	0,02 €	0,0068	
1451	OSPEN F.C.TABL 12X1500MIU (BLIST 3X4)	CC	81	1,66	11,22	6,75	0,00%	0,07 €	0,01 €	0,0063	
60	AEROLIN-DISKUS 60X200MCG	CC	26	5,16	37,10	7,08	0,00%	0,24 €	0,03 €	0,0064	
542	DENACLOF EYE DR 0,1% 5ML	CC	70	1,91	12,76	6,25	0,00%	0,08 €	0,01 €	0,0068	
2214	ZECLAREN F.C.TABL 12X250MG	CC	20	6,67	48,63	6,83	0,01%	0,31 €	0,05 €	0,0068	
282	BETACORT CREAM (2+0,1)% 30G	CC	25	5,33	11,10	2,08	0,00%	0,07 €	0,03 €	0,0063	
2024	TRASITENSIN TABL 14X(160+20)MG	CC	60	2,22	9,34	4,17	0,00%	0,06 €	0,01 €	0,0064	
1800	SIRDALUD TABL 30X4MG	CC	29	4,58	5,90	1,25	0,00%	0,04 €	0,03 €	0,0066	
1425	OMNIPAQUE-301 BOT PL 50ML	CC	5	26,40	11,00	0,42	0,00%	0,07 €	0,17 €	0,0063	
886	GLUCAGEN-HYPOKIT VIAL 1X1MG+1SYRX1ML	CC	9	14,63	10,97	0,75	0,00%	0,07 €	0,09 €	0,0063	
1873	STIEPROX SHAMPOO 1,5% 150ML W/W BOTTLE	CC	13	10,10	10,95	1,08	0,00%	0,07 €	0,06 €	0,0063	
1403	NYOGEL EYE GEL 0,1% 5G	CC	45	2,89	2,57	0,83	0,00%	0,02 €	0,02 €	0,0068	
65	AGRIPPAL PF.SYR 45MCGX0,5ML+(NEED 25G,5/8 INC)	CC	32	3,99	10,65	2,67	0,00%	0,07 €	0,03 €	0,0063	
934	HIBERIX LY VIAL 1X10MCG/0,5ML+SOLV	CC	13	9,82	10,64	1,08	0,00%	0,07 €	0,06 €	0,0063	
1485	PENICILLAMINE CAPS 100X250MG	CC	9	14,14	17,66	1,17	0,00%	0,11 €	0,10 €	0,0068	
638	DURAPROX F.C.TABL 30X600MG	CC	18	7,04	64,83	7,50	0,01%	0,41 €	0,05 €	0,0078	
1395	NOVORAPID VIAL 1X10MLX100IU/ML	CC	9	13,93	10,45	0,75	0,00%	0,07 €	0,09 €	0,0063	
2132	VINCRISTINE/PHARMACHEMIE INJ.SOL 1X2MLX1MG/ML	CC	14	8,92	10,41	1,17	0,00%	0,07 €	0,06 €	0,0063	
1838	SPASMO-APOTEL C.TABL 20X(500+10)MG	CC	77	1,62	1,44	0,83	0,00%	0,01 €	0,01 €	0,0068	
528	dansac duo soft pus ref 505-55	CC	60	2,08	10,38	5,00	0,00%	0,07 €	0,01 €	0,0063	
667	ELKOSTOP GR.CAPS 14X20MG FOIL	CC	11	11,32	162,49	13,75	0,02%	1,03 €	0,08 €	0,0066	
1369	NOLVAC TABL 28X10MG	CC	11	11,31	109,78	9,17	0,01%	0,70 €	0,08 €	0,0067	
563	DEPREVIX CR.CAPS 30X75MG (BLIST 3X10)	CC	8	15,52	10,35	0,67	0,00%	0,07 €	0,10 €	0,0063	
1633	RASILEZ-HCT F.C.TABL 28X(150+12,5)MG BLISTER(PCTFE/	CC	6	20,64	68,99	3,13	0,01%	0,44 €	0,14 €	0,0068	
1447	ORIZAL F.C.TABL 28X(40+5)MG	CC	5	24,59	10,25	0,42	0,00%	0,07 €	0,16 €	0,0063	
1456	OSTOPOR CAPS 30X400MG	CC	8	15,27	171,90	10,00	0,02%	1,09 €	0,11 €	0,0071	
66	AIROL CREAM 0,05% 20G	CC	65	1,88	10,17	5,42	0,00%	0,06 €	0,01 €	0,0063	
1685	RIFAGEN CAPS 7X100MG	CC	7	17,38	10,14	0,58	0,00%	0,06 €	0,11 €	0,0063	
1860	STARLIX F.C.TABL 84X180MG	CC	5	24,26	10,11	0,42	0,00%	0,06 €	0,15 €	0,0063	
1109	LEVITRA F.C.TABL 4X10MG	CC	5	23,95	289,34	12,33	0,03%	1,84 €	0,15 €	0,0062	
1294	MONOKET C.R.CAPS 30X50MG	CC	25	4,79	9,98	2,08	0,00%	0,06 €	0,03 €	0,0063	
196	ASMANEX-TWISTHALER INH PD 400MCGX30DOSE	CC	5	23,94	10,67	0,42	0,00%	0,07 €	0,16 €	0,0067	
634	DUOFILM SOL (16,7+16,7)% 15ML	CC	57	2,09	9,92	4,75	0,00%	0,06 €	0,01 €	0,0063	
472	CONSEAL COLOPLAST ΤΑΠΑ ΣΤΟΜΙΟΥ 1435	CC	40	2,97	9,90	3,33	0,00%	0,06 €	0,02 €	0,0063	
672	ELOCON OINT 0,1% 25G	CC	33	3,57	8,28	2,50	0,00%	0,05 €	0,02 €	0,0059	

ID	ΕΙΔΟΣ	ABC	ΠΩΛΗΣΕΙΣ (ΤΕΜ)	ΑΕΙΑ ΜΟΝΑΔΑΣ	ΑΕΙΑ ΜΕΣΟΥ ΑΠΟΘΕΜΑΤΟΣ	ΜΕΣΟ ΑΠΟΘΕΜΑ (ΤΕΜ)	ΠΟΣΟΣΤΟ ΕΠΙ ΣΥΝΟΛΟΥ ΑΕΙΑΣ ΑΠΟΘΕΜΑΤΟΣ	ΣΥΜΜΕΤΟΧΗ ΣΤΟ ΟΛΙΚΟ ΚΟΣΤΟΣ ΑΠΟΘΕΜΑΤΟΣ	ΚΟΣΤΟΣ ΑΠΟΘΕΜΑΤΟΣ		
									ΑΝΑ ΜΟΝΑΔΑ	ΠΟΣΟΣΤΟ ΑΝΑ ΑΕΙΑ ΜΟΝΑΔΑΣ	
2008	TOPIDERM GEL 1% 100ML	CC	28	4,20	32,16	7,25	0,00%	0,20 €	0,03 €	0,0067	
2173	XEFO F.C.TABL 20X4MG	CC	61	1,92	30,31	16,25	0,00%	0,19 €	0,01 €	0,0062	
1593	PROLIPID CAPS 120X500MG	CC	17	6,81	17,90	2,33	0,00%	0,11 €	0,05 €	0,0072	
1468	OXYNIUM SACH 30X1250MG	CC	23	4,95	21,12	5,83	0,00%	0,13 €	0,02 €	0,0046	
624	DOXYTRET CAPS 30X500MG	CC	35	3,25	20,00	5,00	0,00%	0,13 €	0,03 €	0,0078	
1535	PLUS-FER OR.SOL 10X5MLX100MG/5ML	CC	24	4,71	9,41	2,00	0,00%	0,06 €	0,03 €	0,0063	
1655	RELPA F.C.TABL 3X40MG	CC	13	8,68	20,88	2,25	0,00%	0,13 €	0,06 €	0,0068	
543	DENOL C.TABL 28X300MG	CC	33	3,41	1,63	0,42	0,00%	0,01 €	0,02 €	0,0072	
434	CLARITYNE SYR 120MLX5MG/5ML	CC	41	2,74	11,22	4,25	0,00%	0,07 €	0,02 €	0,0061	
1670	REQUIP F.C.TABL 84X1MG	CC	4	27,75	9,25	0,33	0,00%	0,06 €	0,18 €	0,0063	
1440	ONETOUCH ULTRASOFT LANCETS X 100	CC	24	4,60	9,20	2,00	0,00%	0,06 €	0,03 €	0,0063	
2213	Z-BEC TABL 28X5MG	CC	38	2,89	3,13	1,08	0,00%	0,02 €	0,02 €	0,0064	
1980	THYROSTAT TABL 100X5MG	CC	58	1,89	9,12	4,83	0,00%	0,06 €	0,01 €	0,0063	
1871	STIEFOTREX GEL 0,05% 30G	CC	34	3,19	9,03	2,83	0,00%	0,06 €	0,02 €	0,0063	
2053	TUCLASE OR.SOL 200MLX10,65MG/5ML	CC	48	2,26	5,86	2,42	0,00%	0,04 €	0,02 €	0,0068	
884	GLOPIR F.S.C.TABL 30X20MG RETARD	CC	38	2,85	39,00	12,92	0,00%	0,25 €	0,02 €	0,0067	
484	COSMOFER AMP 5X2MLX50MG/ML	CC	2	54,00	9,00	0,17	0,00%	0,06 €	0,34 €	0,0063	
101	ALPHA-PLUS SOF CAPS 100X1MCG	CC	5	21,59	9,00	0,42	0,00%	0,06 €	0,14 €	0,0063	
102	ALPHAZOL SOF CAPS 100X1MCG (BLIST 5X20)	CC	5	21,59	9,00	0,42	0,00%	0,06 €	0,14 €	0,0063	
147	ANTIS SYR 200MLX7,5MG/5ML	CC	33	3,25	8,95	2,75	0,00%	0,06 €	0,02 €	0,0063	
1443	OPTIRAY-350 BOT 74,1% 200ML	CC	2	53,64	8,94	0,17	0,00%	0,06 €	0,34 €	0,0063	
661	EGICALM OR.SACH 30X288(160)MG	CC	74	1,45	22,48	15,00	0,00%	0,14 €	0,01 €	0,0066	
1191	MAALOX SUSP 500MLX374MG/5ML	CC	55	1,92	35,54	17,75	0,00%	0,23 €	0,01 €	0,0066	
706	ERCEFURYL CAPS 24X200MG	CC	72	1,46	25,22	16,67	0,00%	0,16 €	0,01 €	0,0066	
1211	MAXIDEX COLL 0,1% 5ML	CC	78	1,34	10,05	7,92	0,00%	0,06 €	0,01 €	0,0060	
518	DAKTARIN VAG SUPP 7X200MG	CC	37	2,80	34,25	11,67	0,00%	0,22 €	0,02 €	0,0066	
2020	TRANXENE C.TABL 10X20MG	CC	83	1,25	25,62	20,00	0,00%	0,16 €	0,01 €	0,0065	
1642	REDOXON DOUBLE EFF 10	CC	40	2,56	43,58	1,50	0,00%	0,28 €	0,18 €	0,0719	
659	EGICALM OR.SACH 20X1G	CC	45	2,28	9,89	4,17	0,00%	0,06 €	0,02 €	0,0066	
137	ANASTOL TABL 20X(50+25)MG	CC	18	5,69	8,54	1,50	0,00%	0,05 €	0,04 €	0,0063	
827	FORTINOL COLL 2% 5ML	CC	36	2,82	5,04	1,67	0,00%	0,03 €	0,02 €	0,0068	
48	ADRIBLASTINA-PFS VIAL 50MG/25ML	CC	4	25,22	8,41	0,33	0,00%	0,05 €	0,16 €	0,0063	
2195	YGIELLE GEL 1% 30G	CC	40	2,52	8,39	3,33	0,00%	0,05 €	0,02 €	0,0063	
1354	NEURONTIN F.C.TABL 50X800MG	CC	3	33,46	8,37	0,25	0,00%	0,05 €	0,21 €	0,0063	
639	DURATEARS EYE OINT 3,5G	CC	53	1,88	8,29	4,42	0,00%	0,05 €	0,01 €	0,0063	
2141	VISKALDIX TABLX31	CC	34	2,88	6,20	2,08	0,00%	0,04 €	0,02 €	0,0066	
816	FOLICAL TABL 10X25MG	CC	13	7,47	8,09	1,08	0,00%	0,05 €	0,05 €	0,0063	
1448	ORUVAIL CON.R.CAPS 14X200MG	CC	25	3,88	36,38	8,83	0,00%	0,23 €	0,03 €	0,0067	
24	A-CNOTREN SOF CAPS 30X20MG	CC	6	16,08	42,56	2,50	0,00%	0,27 €	0,11 €	0,0067	
376	CARVEDILOL/GENERIC F.C.TABL 28X25MG	CC	13	7,39	8,00	1,08	0,00%	0,05 €	0,05 €	0,0063	
658	EFIENT F.C.TABL 28X10MG BLISTERS (ALU)	CC	4	23,97	7,99	0,33	0,00%	0,05 €	0,15 €	0,0063	

ID	ΕΙΔΟΣ	ABC	ΠΩΛΗΣΕΙΣ (TEM)	ΑΕΙΑ ΜΟΝΑΔΑΣ	ΑΕΙΑ ΜΕΣΟΥ ΑΠΟΘΕΜΑΤΟΣ	ΜΕΣΟ ΑΠΟΘΕΜΑ (TEM)	ΠΟΣΟΣΤΟ ΕΠΙ ΣΥΝΟΛΟΥ ΑΕΙΑΣ ΑΠΟΘΕΜΑΤΟΣ	ΣΥΜΜΕΤΟΧΗ ΣΤΟ ΟΛΙΚΟ ΚΟΣΤΟΣ ΑΠΟΘΕΜΑΤΟΣ	ΚΟΣΤΟΣ ΑΠΟΘΕΜΑΤΟΣ		
									ΑΝΑ ΜΟΝΑΔΑ	ΠΟΣΟΣΤΟ ΑΝΑ ΑΕΙΑ ΜΟΝΑΔΑΣ	
195	ASMANEX-TWISTHALER INH PD 200MCGX60DOSE	CC	4	23,47	7,82	0,33	0,00%	0,05 €	0,15 €	0,0063	
2261	ZOVIRAX EYE OINT 4,5G	CC	20	4,69	6,05	1,33	0,00%	0,04 €	0,03 €	0,0062	
766	FENIVIR CR.EXT.US 1% 2G W/W	CC	23	4,05	7,76	1,92	0,00%	0,05 €	0,03 €	0,0063	
1689	RIOPAN CHW TABL 50X400MG	CC	49	1,90	7,96	4,17	0,00%	0,05 €	0,01 €	0,0064	
745	EXOCIN COLL 0,3% 5ML	CC	40	2,31	7,69	3,33	0,00%	0,05 €	0,01 €	0,0063	
1662	REMINYL OR.SOL 100MLX4MG/ML	CC	2	46,01	4,10	0,08	0,00%	0,03 €	0,33 €	0,0071	
34	ACULAR EYE DR 0,5% 10ML	CC	29	3,17	7,65	2,42	0,00%	0,05 €	0,02 €	0,0063	
1704	ROBAZ GEL 0,75% 30G	CC	30	3,06	7,64	2,50	0,00%	0,05 €	0,02 €	0,0063	
561	DEPREVIX CR.CAPS 28X75MG (BLIST 2X14)	CC	6	14,96	7,48	0,50	0,00%	0,05 €	0,09 €	0,0063	
1942	TEGRETOL F.C.R.TABL 50X200MG	CC	30	2,99	15,06	5,00	0,00%	0,10 €	0,02 €	0,0064	
1018	ISOPTIN F.C.TABL 20X120MG	CC	54	1,66	13,19	7,50	0,00%	0,08 €	0,01 €	0,0067	
2236	ZITHROMAX TABL 3X500MG	CC	16	5,60	7,47	1,33	0,00%	0,05 €	0,04 €	0,0063	
1132	LISTERINE COOL CITRUS 500ML	CC	36	2,49	7,46	3,00	0,00%	0,05 €	0,02 €	0,0063	
2079	VAQTA PF.SYR 1X1MLX25U/0,5ML+2NEED	CC	6	14,90	7,45	0,50	0,00%	0,05 €	0,09 €	0,0063	
783	FLAGYL VAG SUPP 10X500MG	CC	69	1,29	17,20	12,92	0,00%	0,11 €	0,01 €	0,0065	
1115	LEXOTANIL TABL 30X6MG	CC	33	2,66	42,91	15,42	0,00%	0,27 €	0,02 €	0,0066	
608	DITROPAN TABL 30X5MG	CC	48	1,83	13,73	6,67	0,00%	0,09 €	0,01 €	0,0071	
428	CIRCADIN PR.TABL 21X2MG (BLIST PVDC)	CC	8	10,94	7,29	0,67	0,00%	0,05 €	0,07 €	0,0063	
1979	THYROHORMONE TABL 100X0,2MG	CC	56	1,56	7,27	4,67	0,00%	0,05 €	0,01 €	0,0063	
1601	PROSPAN EFF TABL 20X65MG	CC	17	5,12	7,26	1,42	0,00%	0,05 €	0,03 €	0,0063	
862	FUROSEMIDE INJ.SOL 20MG/2ML BTx5AMPx2ML	CC	11	7,90	7,24	0,92	0,00%	0,05 €	0,05 €	0,0063	
1675	RESTANDOL-TESTOCAPS SOF.G.CAPS 30X40MG	CC	14	6,18	41,44	6,25	0,00%	0,26 €	0,04 €	0,0068	
714	ESTOPAUSE F.C.TABLX28	CC	24	3,60	25,65	6,67	0,00%	0,16 €	0,02 €	0,0068	
961	IDEALITE CAPS 30X50MG	CC	10	8,63	7,19	0,83	0,00%	0,05 €	0,05 €	0,0063	
876	GEODON CAPS 56X40MG	CC	1	85,99	7,17	0,08	0,00%	0,05 €	0,55 €	0,0063	
1095	LENTOQUINE CAPS PR.250MG BTX40	CC	6	14,19	7,09	0,50	0,00%	0,05 €	0,09 €	0,0063	
1618	PUREGON VIAL 5X50IU/0,5ML	CC	1	84,77	7,06	0,08	0,00%	0,04 €	0,54 €	0,0063	
1192	MAALOX-PLUS SUSP 355MLX450MG/5ML	CC	52	1,62	46,04	27,08	0,00%	0,29 €	0,01 €	0,0067	
1580	PRITOR PLUS TABL 28X(80+25)MG	CC	5	16,74	6,98	0,42	0,00%	0,04 €	0,11 €	0,0063	
2133	VINECORT CR.EXT.US 0,025% 100G	CC	15	5,56	6,95	1,25	0,00%	0,04 €	0,04 €	0,0063	
1686	RIFINAH DRAG 16X(300+150)MG	CC	26	3,20	119,26	36,67	0,01%	0,76 €	0,02 €	0,0065	
1594	PROLUTON DEPOT AMP 3X250	CC	8	10,39	16,77	1,50	0,00%	0,11 €	0,07 €	0,0068	
398	CENTRAC TABL 20X20MG	CC	58	1,42	11,17	7,92	0,00%	0,07 €	0,01 €	0,0063	
2116	VIAGRA TABL 4X100MG	CC	3	27,22	4,38	0,17	0,00%	0,03 €	0,16 €	0,0060	
1922	TANATRIL TABL 28X10MG	CC	11	7,38	6,77	0,92	0,00%	0,04 €	0,05 €	0,0063	
330	BUDECOL C.R.CAPS 50X3MG	CC	2	40,57	216,46	5,00	0,02%	1,37 €	0,27 €	0,0068	
138	ANDROCUR TABL 15X10MG	CC	22	3,68	6,75	1,83	0,00%	0,04 €	0,02 €	0,0063	
699	EPINITRIL-TTS 15X10MG/24HR	CC	15	5,37	4,38	0,83	0,00%	0,03 €	0,03 €	0,0062	
1295	MONOKET TABL 50X20MG	CC	30	2,68	6,71	2,50	0,00%	0,04 €	0,02 €	0,0063	
2023	TRASICOR C.TABL 40X40MG	CC	42	1,91	5,06	2,50	0,00%	0,03 €	0,01 €	0,0067	
1222	MEMO-FARMELAS OR S	CC	2	40,12	6,69	0,17	0,00%	0,04 €	0,25 €	0,0063	

ID	ΕΙΔΟΣ	ABC	ΠΩΛΗΣΕΙΣ (ΤΕΜ)	ΑΞΙΑ ΜΟΝΑΔΑΣ	ΑΞΙΑ ΜΕΣΟΥ ΑΠΟΘΕΜΑΤΟΣ	ΜΕΣΟ ΑΠΟΘΕΜΑ (ΤΕΜ)	ΠΟΣΟΣΤΟ ΕΠΙ ΣΥΝΟΛΟΥ ΑΞΙΑΣ ΑΠΟΘΕΜΑΤΟΣ	ΣΥΜΜΕΤΟΧΗ ΣΤΟ ΟΛΙΚΟ ΚΟΣΤΟΣ ΑΠΟΘΕΜΑΤΟΣ	ΚΟΣΤΟΣ ΑΠΟΘΕΜΑΤΟΣ		
									ΑΝΑ ΜΟΝΑΔΑ	ΠΟΣΟΣΤΟ ΑΝΑ ΑΞΙΑ ΜΟΝΑΔΑΣ	
669	ELKOTHERAN E.C.CAPS 28X20MG	CC	4	19,93	6,64	0,33	0,00%	0,04 €	0,13 €	0,0063	
1781	SIERAL GR.CAPS 28X20MG (BOTTLE HDPE)	CC	4	19,93	6,64	0,33	0,00%	0,04 €	0,13 €	0,0063	
1546	PRADAXA CAPS 30X110MG (BLIST 30X1)	CC	1	79,13	6,59	0,08	0,00%	0,04 €	0,50 €	0,0063	
2061	UNIMAZOLE TABL 60X10MG	CC	54	1,45	19,88	12,50	0,00%	0,13 €	0,01 €	0,0069	
332	BUDEPROL CREAM 0,025% 100G	CC	13	6,02	30,27	5,00	0,00%	0,19 €	0,04 €	0,0064	
1625	QUESTRAN LIGHT 50 SACHETS X4GR	CC	7	11,13	6,49	0,58	0,00%	0,04 €	0,07 €	0,0063	
1234	METHOTREXATE/WYETH INJ 1X1G/40ML	CC	2	38,80	6,47	0,17	0,00%	0,04 €	0,25 €	0,0063	
565	DERMESTRIL-TTS 8X100MCG/24HR	CC	14	5,54	6,46	1,17	0,00%	0,04 €	0,04 €	0,0063	
1909	T-4 TABL 30X200MCG	CC	82	0,94	30,62	29,58	0,00%	0,19 €	0,01 €	0,0070	
175	AREGEN CREAM 1% 100G	CC	1	76,59	6,38	0,08	0,00%	0,04 €	0,49 €	0,0063	
695	EPANUTIN CAPS 100X100MG	CC	51	1,50	14,36	10,08	0,00%	0,09 €	0,01 €	0,0060	
1671	REQUIP XL PR.TAB 28X2MG	CC	4	19,11	12,70	0,70	0,00%	0,08 €	0,12 €	0,0060	
216	ATORVALET F.C.TABL 30X40MG (BLIST 3X10)	CC	2	38,08	6,35	0,17	0,00%	0,04 €	0,24 €	0,0063	
1306	MOVESAN CREAM 0,1% 25G	CC	27	2,82	21,62	7,50	0,00%	0,14 €	0,02 €	0,0065	
1287	MIZOLLEN S.R.F.C.TABL 15X10MG	CC	19	4,00	6,33	1,58	0,00%	0,04 €	0,03 €	0,0063	
1561	PREPARATION-H OINT (1+3)% 25G	CC	45	1,68	6,30	3,75	0,00%	0,04 €	0,01 €	0,0063	
1514	PHOSPHATES/BOTANIA OR.SOL 2X45MLX(24,4+10,8)G/45	CC	14	5,38	6,28	1,17	0,00%	0,04 €	0,03 €	0,0063	
748	EYEBREX EYE.DR.SOL 0,3% 5ML	CC	57	1,32	8,74	6,42	0,00%	0,06 €	0,01 €	0,0065	
609	DIVINA TABL (11+10)	CC	27	2,78	6,25	2,25	0,00%	0,04 €	0,02 €	0,0063	
1885	SUPERAMIN INJ 5X1G/5ML	CC	26	2,88	6,24	2,17	0,00%	0,04 €	0,02 €	0,0063	
849	FUCIDIN SYR. FL 90MLx250MG/5ML	CC	6	12,37	50,58	4,17	0,01%	0,32 €	0,08 €	0,0062	
123	AMOXIL SUSP 60MLx250MG/5ML	CC	47	1,58	13,48	8,08	0,00%	0,09 €	0,01 €	0,0067	
251	AZIRUTEC F.C.TABL 8X600MG (BLIST 1X8)	CC	3	24,69	6,17	0,25	0,00%	0,04 €	0,16 €	0,0063	
1756	SENSODYNE VITAL PASTA 50ML	CC	57	1,30	6,16	4,75	0,00%	0,04 €	0,01 €	0,0063	
909	GYNO-DAKTARIN-16 VAG CREAM 2% 78G+16APPL	CC	34	2,17	46,18	15,83	0,00%	0,29 €	0,02 €	0,0085	
1864	STEDON TABL 30X5MG	CC	86	0,85	6,12	7,17	0,00%	0,04 €	0,01 €	0,0063	
2102	VENORUTON CAPS 20X300MG	CC	62	1,18	18,95	15,00	0,00%	0,12 €	0,01 €	0,0068	
2248	ZOFRON SYR 50MLx4MG/5ML	CC	2	36,63	139,25	3,75	0,01%	0,88 €	0,24 €	0,0064	
1237	METOJECT PF.SYR 1X1MLX10MG/1ML	CC	5	14,65	6,10	0,42	0,00%	0,04 €	0,09 €	0,0063	
1998	TOBEX OINT 0,3% 3,5G	CC	62	1,18	41,33	33,33	0,00%	0,26 €	0,01 €	0,0067	
1743	SAROTEN DRAG 50X10MG	CC	66	1,10	30,99	23,75	0,00%	0,20 €	0,01 €	0,0075	
1801	SIVAL-B SYR 120MLX(7,5+5)MG/5ML	CC	50	1,44	5,99	4,17	0,00%	0,04 €	0,01 €	0,0063	
407	CHLOREXIL F LIQUID 250 ML	CC	18	3,98	5,97	1,50	0,00%	0,04 €	0,03 €	0,0063	
1789	SINARTROL TABL 50X30MG (BLIST 5X10)	CC	7	10,16	5,92	0,58	0,00%	0,04 €	0,06 €	0,0063	
409	CHOLEDYL S.R.F.C.TABL 30X400MG	CC	14	5,06	5,91	1,17	0,00%	0,04 €	0,03 €	0,0063	
1562	PRETERAX F.C.TAB 30X(5+1,25)MG	CC	5	14,16	318,80	20,00	0,03%	2,02 €	0,10 €	0,0071	
786	FLIHALER INH INH.SUSP.P.CANISTER 120DOSESx250MCD/	CC	3	23,58	5,90	0,25	0,00%	0,04 €	0,15 €	0,0063	
448	CLOTAM S.R.F.C.TABL 30X300MG	CC	10	7,07	5,89	0,83	0,00%	0,04 €	0,04 €	0,0063	
1745	SAROTEN RET CAPS 20X75MG	CC	40	1,76	26,73	12,92	0,00%	0,17 €	0,01 €	0,0074	
1641	REDOXON 10 TAB EFF	CC	65	1,09	5,88	5,42	0,00%	0,04 €	0,01 €	0,0063	
112	AMBORAL SYR 125MLX30MG/5ML ADULT	CC	24	2,93	5,86	2,00	0,00%	0,04 €	0,02 €	0,0063	

ID	ΕΙΔΟΣ	ABC	ΠΩΛΗΣΕΙΣ (TEM)	ΑΕΙΑ ΜΟΝΑΔΑΣ	ΑΕΙΑ ΜΕΣΟΥ ΑΠΟΘΕΜΑΤΟΣ	ΜΕΣΟ ΑΠΟΘΕΜΑ (TEM)	ΠΟΣΟΣΤΟ ΕΠΙ ΣΥΝΟΛΟΥ ΑΕΙΑΣ ΑΠΟΘΕΜΑΤΟΣ	ΣΥΜΜΕΤΟΧΗ ΣΤΟ ΟΛΙΚΟ ΚΟΣΤΟΣ ΑΠΟΘΕΜΑΤΟΣ	ΚΟΣΤΟΣ ΑΠΟΘΕΜΑΤΟΣ		
									ΑΝΑ ΜΟΝΑΔΑ	ΠΟΣΟΣΤΟ ΑΝΑ ΑΕΙΑ ΜΟΝΑΔΑΣ	
647	DUXIL SYR 6X2,7MG/10ML	CC	15	4,68	5,85	1,25	0,00%	0,04 €	0,03 €	0,0063	
656	EFEXOR-XR PR.CAPS 7X37,5MG (BLIST 1X7)	CC	22	3,16	11,09	3,33	0,00%	0,07 €	0,02 €	0,0067	
1620	PURINETHOL-IFET 25 TB x 50MG	CC	5	13,86	5,77	0,42	0,00%	0,04 €	0,09 €	0,0063	
452	CO-DALZAD F.C. TAB 14X(320+25)MG	CC	4	17,07	60,86	3,33	0,01%	0,39 €	0,12 €	0,0068	
153	APRADIL GR.CAPS 28X15MG (BLIST 4X7)	CC	7	9,72	5,67	0,58	0,00%	0,04 €	0,06 €	0,0063	
2191	XYLOCAINE GEL 2% 30G	CC	33	2,06	6,22	2,75	0,00%	0,04 €	0,01 €	0,0070	
2063	UNIMAZOLE TABL 60X5MG	CC	83	0,82	9,56	10,83	0,00%	0,06 €	0,01 €	0,0069	
1411	OESTROGEL GEL 0,06% 80G+VALV 64DOSE	CC	20	3,38	5,64	1,67	0,00%	0,04 €	0,02 €	0,0063	
1164	LONDER F.C.TABL 28X1MG (BLIST PVC/AL)	CC	1	67,46	5,62	0,08	0,00%	0,04 €	0,43 €	0,0063	
1531	PLATINOL INJ 50MG/100ML IV	CC	3	22,47	5,62	0,25	0,00%	0,04 €	0,14 €	0,0063	
1480	PARLODEL CAPS 30X5MG	CC	10	6,71	5,59	0,83	0,00%	0,04 €	0,04 €	0,0063	
1133	LISTERINE TOTAL CARE 500ML	CC	24	2,76	5,53	2,00	0,00%	0,04 €	0,02 €	0,0063	
1134	LISTERINE VANILLA MINT 500ML	CC	24	2,76	5,53	2,00	0,00%	0,04 €	0,02 €	0,0063	
1805	SMECTA OR.SACH 30X3G	CC	15	4,42	5,52	1,25	0,00%	0,04 €	0,03 €	0,0063	
1673	REQUIP XL PR.TAB 28X8MG	CC	1	66,28	235,12	3,50	0,03%	1,49 €	0,43 €	0,0064	
1700	RIVOTRIL TABL 30X2MG	CC	60	1,10	6,18	5,42	0,00%	0,04 €	0,01 €	0,0066	
826	FORTINOL COLL 1% 5ML	CC	26	2,55	9,09	3,33	0,00%	0,06 €	0,02 €	0,0068	
1048	KESTINE F.C.TABL 30X20MG (BLIST 3X10)	CC	5	13,19	5,50	0,42	0,00%	0,03 €	0,08 €	0,0063	
1098	LEPONEX TABL 50X25MG	CC	12	5,48	17,10	2,92	0,00%	0,11 €	0,04 €	0,0068	
1261	MINALERG NAS.SP 10MLX100MCGX200DOSE	CC	6	10,96	5,48	0,50	0,00%	0,03 €	0,07 €	0,0063	
303	BEZALIP PR.TABL 30X400MG	CC	17	3,85	79,85	17,08	0,01%	0,51 €	0,03 €	0,0077	
1141	LIVOSTIN EYE DR 4MLX0,05MG/ML	CC	15	4,36	5,45	1,25	0,00%	0,03 €	0,03 €	0,0063	
1299	MONORHYTHM C.R.CAPS 28X40MG	CC	16	4,07	5,42	1,33	0,00%	0,03 €	0,03 €	0,0063	
2013	TOVIAZ PR.TAB 28X4MG	CC	2	32,51	5,42	0,17	0,00%	0,03 €	0,21 €	0,0063	
1785	SIMVASTATIN/GENERIC F.C.TABL 30X20MG	CC	4	16,22	5,41	0,33	0,00%	0,03 €	0,10 €	0,0063	
1912	T-4 TABL 30X62MCG (BLIST 3X10)	CC	83	0,78	4,40	5,00	0,00%	0,03 €	0,01 €	0,0072	
1702	ROACCUTAN CAPS 30X10MG	CC	8	8,04	39,44	4,58	0,00%	0,25 €	0,05 €	0,0068	
814	FML COLL 0.1% FL 5ML	CC	46	1,39	5,35	3,83	0,00%	0,03 €	0,01 €	0,0063	
1701	RIVOTRIL TABL 50X0,5MG	CC	63	1,01	9,40	8,75	0,00%	0,06 €	0,01 €	0,0068	
405	CHAMPIX F.C.TABL 28X1MG (BLIST PVC/ALU)	CC	2	31,60	5,27	0,17	0,00%	0,03 €	0,20 €	0,0063	
1157	LOMEXIN VAG SUPP 1X600MG	CC	26	2,43	5,26	2,17	0,00%	0,03 €	0,02 €	0,0063	
2160	WARTEC CR.EXT.US 0,15% 5G	CC	5	12,60	5,25	0,42	0,00%	0,03 €	0,08 €	0,0063	
682	EMTHEXATE INJ 500MG/20ML	CC	2	31,04	5,17	0,17	0,00%	0,03 €	0,20 €	0,0063	
1604	PROTAPHANE INJ 10MLX100IU/ML	CC	7	8,85	5,16	0,58	0,00%	0,03 €	0,06 €	0,0063	
72	ALDOMET TABL 30X250MG	CC	51	1,20	9,31	7,50	0,00%	0,06 €	0,01 €	0,0065	
1262	MIN-A-PON TABL 30X100MG	CC	16	3,82	19,39	5,00	0,00%	0,12 €	0,02 €	0,0064	
333	BUDESAN CREAM 0,025% 100G	CC	11	5,56	5,10	0,92	0,00%	0,03 €	0,04 €	0,0063	
1201	MAGNEVIST INJ 1X10MLX469,01MG/ML IV	CC	2	30,49	5,08	0,17	0,00%	0,03 €	0,19 €	0,0063	
1683	RIFADIN DRAG 4X600MG	CC	37	1,64	47,98	29,17	0,01%	0,30 €	0,01 €	0,0064	
562	DEPREVIX CR.CAPS 30X150MG (BLIST 3X10)	CC	2	30,14	5,02	0,17	0,00%	0,03 €	0,19 €	0,0063	
463	COLOPLAST CONSEAL ΤΑΠΑ ΣΤΟΜΙΟΥ 1435	CC	20	2,97	4,95	1,67	0,00%	0,03 €	0,02 €	0,0063	

ID	ΕΙΔΟΣ	ABC	ΠΩΛΗΣΕΙΣ (TEM)	ΑΞΙΑ ΜΟΝΑΔΑΣ	ΑΞΙΑ ΜΕΣΟΥ ΑΠΟΘΕΜΑΤΟΣ	ΜΕΣΟ ΑΠΟΘΕΜΑ (TEM)	ΠΟΣΟΣΤΟ ΕΠΙ ΣΥΝΟΛΟΥ ΑΞΙΑΣ ΑΠΟΘΕΜΑΤΟΣ	ΣΥΜΜΕΤΟΧΗ ΣΤΟ ΟΛΙΚΟ ΚΟΣΤΟΣ ΑΠΟΘΕΜΑΤΟΣ	ΚΟΣΤΟΣ ΑΠΟΘΕΜΑΤΟΣ		
									ΑΝΑ ΜΟΝΑΔΑ	ΠΟΣΟΣΤΟ ΑΝΑ ΑΞΙΑ ΜΟΝΑΔΑΣ	
1322	MYCOMYCEN VAG SUPP 14X100MG (STRIPS 2X7)	CC	6	9,81	4,91	0,50	0,00%	0,03 €	0,06 €	0,0063	
1982	TIAPRIDAL TABL 20X100MG	CC	43	1,37	8,94	6,25	0,00%	0,06 €	0,01 €	0,0066	
1788	SINARTROL CR.EXT.US 1,5% 50G	CC	11	5,31	4,87	0,92	0,00%	0,03 €	0,03 €	0,0063	
2109	VERRUCA-HERMAL SOL 13ML	CC	16	3,63	4,84	1,33	0,00%	0,03 €	0,02 €	0,0063	
68	AKINETON TABL 50X2MG	CC	35	1,65	4,81	2,92	0,00%	0,03 €	0,01 €	0,0063	
447	CLOTAM CAPS 30X200MG	CC	12	4,80	4,80	1,00	0,00%	0,03 €	0,03 €	0,0063	
1402	NYLEX NAS.SP 4MLX100IUX28DOSE+SET	CC	2	28,53	4,76	0,17	0,00%	0,03 €	0,18 €	0,0063	
1595	PROPIOCHRONE AMP 1X(5+2)MG/ML	CC	16	3,56	4,74	1,33	0,00%	0,03 €	0,02 €	0,0063	
2098	VELTIFER OR.SOL 10SDX100MG	CC	12	4,71	4,71	1,00	0,00%	0,03 €	0,03 €	0,0063	
89	ALOMIDE COLL 0,1% 5ML	CC	28	2,01	32,21	15,00	0,00%	0,20 €	0,01 €	0,0068	
1919	TAMSOL CON.R.CAP 20X0,4MG	CC	6	9,37	4,68	0,50	0,00%	0,03 €	0,06 €	0,0063	
416	CIBACEN F.C.TABL 28X5MG	CC	12	4,67	4,67	1,00	0,00%	0,03 €	0,03 €	0,0063	
2175	XEFO PS.INJ 4MG/ML(8MG/VIAL)+SOLV	CC	30	1,86	4,66	2,50	0,00%	0,03 €	0,01 €	0,0063	
255	BACTRIMEL SYR 100MLX480MG/5ML FORTE	CC	28	2,00	0,84	0,42	0,00%	0,01 €	0,01 €	0,0064	
501	CYCLO-3 CAPS 30X400MG FORTE	CC	15	3,69	6,92	1,67	0,00%	0,04 €	0,03 €	0,0071	
1917	TAMBOCOR 100 MG *60	CC	2	27,46	4,58	0,17	0,00%	0,03 €	0,17 €	0,0063	
465	COMBI CREAM (0,1+2)% 20G	CC	16	3,43	33,09	9,17	0,00%	0,21 €	0,02 €	0,0067	
1329	NAPROSYN E.C.TABL 28X500MG	CC	14	3,92	4,57	1,17	0,00%	0,03 €	0,02 €	0,0063	
300	BETNOVATE-N CREAM (0,1+0,5)% 25G	CC	45	1,21	16,08	13,33	0,00%	0,10 €	0,01 €	0,0063	
968	IMIGRAN NAS.SP 2FLX20MG/0,1ML(DOSE)	CC	6	9,04	4,52	0,50	0,00%	0,03 €	0,06 €	0,0063	
1248	MICOGEN CREAM (0,1+2)% 20G	CC	16	3,37	4,50	1,33	0,00%	0,03 €	0,02 €	0,0063	
2229	ZINFECT F.C.TABL 3X500MG (BLIST 1X3)	CC	12	4,49	4,49	1,00	0,00%	0,03 €	0,03 €	0,0063	
663	ELIDEL CREAM 1% 15G	CC	4	13,46	2,64	0,17	0,00%	0,02 €	0,10 €	0,0073	
1881	STUGERON OR.DR 20MLX75MG/ML	CC	37	1,45	0,75	0,50	0,00%	0,00 €	0,01 €	0,0066	
46	ADAPT PASTE(79300)	CC	9	5,93	4,45	0,75	0,00%	0,03 €	0,04 €	0,0063	
1953	TERBIGRAM CREAM 1% 30G	CC	12	4,45	4,45	1,00	0,00%	0,03 €	0,03 €	0,0063	
1347	NEOTIGASON CAPS 30X25MG	CC	2	26,63	4,44	0,17	0,00%	0,03 €	0,17 €	0,0063	
2145	VIVIDRIN COLL 2% 10ML	CC	30	1,77	1,27	0,67	0,00%	0,01 €	0,01 €	0,0068	
111	AMBORAL SYR 125MLX15MG/5ML PED	CC	40	1,33	4,43	3,33	0,00%	0,03 €	0,01 €	0,0063	
1105	LEUCOVORIN INJ 1X200MG/20ML IV	CC	2	26,59	4,43	0,17	0,00%	0,03 €	0,17 €	0,0063	
1837	SOVIPAN F.C.TABL 40X100MG	CC	9	5,90	4,42	0,75	0,00%	0,03 €	0,04 €	0,0063	
32	ACTRAPID INJ 10MLX100IU/ML	CC	10	5,30	4,42	0,83	0,00%	0,03 €	0,03 €	0,0063	
1627	RANTUDAL CAPS 20X60MG FORTE	CC	17	3,11	4,41	1,42	0,00%	0,03 €	0,02 €	0,0063	
2179	XENETIX INJ 200MLX300MGI/ML	CC	1	52,94	4,41	0,08	0,00%	0,03 €	0,34 €	0,0063	
932	HEXALEN GARG 0,1% 400ML	CC	29	1,82	4,39	2,42	0,00%	0,03 €	0,01 €	0,0063	
935	HIDRASEC CAPS 20X100MG (BLIST PVC)	CC	8	6,55	4,37	0,67	0,00%	0,03 €	0,04 €	0,0063	
892	GLUCOPLUS/GENER F.C.TABL 30X1000MG (BLIST 2X15)	CC	38	1,37	4,34	3,17	0,00%	0,03 €	0,01 €	0,0063	
516	DAKTARIN TINCT 2% 30ML	CC	41	1,25	25,65	20,00	0,00%	0,16 €	0,01 €	0,0065	
2199	ZADITEN SYR 100MLX1MG/5ML	CC	26	1,97	0,84	0,42	0,00%	0,01 €	0,01 €	0,0064	
921	HELIXDERM OINT EXT.US 20G	CC	12	4,27	58,38	12,50	0,01%	0,37 €	0,03 €	0,0069	
1667	REOFLEN CAPS 50X300MG	CC	4	12,61	4,20	0,33	0,00%	0,03 €	0,08 €	0,0063	

ID	ΕΙΔΟΣ	ABC	ΠΩΛΗΣΕΙΣ (ΤΕΜ)	ΑΕΙΑ ΜΟΝΑΔΑΣ	ΑΕΙΑ ΜΕΣΟΥ ΑΠΟΘΕΜΑΤΟΣ	ΜΕΣΟ ΑΠΟΘΕΜΑ (ΤΕΜ)	ΠΟΣΟΣΤΟ ΕΠΙ ΣΥΝΟΛΟΥ ΑΕΙΑΣ ΑΠΟΘΕΜΑΤΟΣ	ΣΥΜΜΕΤΟΧΗ ΣΤΟ ΟΛΙΚΟ ΚΟΣΤΟΣ ΑΠΟΘΕΜΑΤΟΣ	ΚΟΣΤΟΣ ΑΠΟΘΕΜΑΤΟΣ		
									ΑΝΑ ΜΟΝΑΔΑ	ΠΟΣΟΣΤΟ ΑΝΑ ΑΕΙΑ ΜΟΝΑΔΑΣ	
857	FUNGORAL TABL 10X200MG	CC	12	4,17	18,05	4,17	0,00%	0,11 €	0,03 €	0,0066	
21	ACETAZOLAMIDE TABL 20X250MG	CC	56	0,89	4,16	4,67	0,00%	0,03 €	0,01 €	0,0063	
1808	SOD.CHLORIDE/DEMO BOT PL 0,9% 1000ML	CC	55	0,91	4,15	4,58	0,00%	0,03 €	0,01 €	0,0063	
1924	TANATRIL TABL 28X5MG	CC	11	4,51	4,14	0,92	0,00%	0,03 €	0,03 €	0,0063	
1181	LUDIOMIL C.TABL 30X50MG	CC	14	3,54	4,13	1,17	0,00%	0,03 €	0,02 €	0,0063	
344	BUTAVATE OINT 0,05% 25G	CC	36	1,37	0,58	0,42	0,00%	0,00 €	0,01 €	0,0064	
1568	PRIMOLUT-NOR TABL 20X5MG	CC	39	1,20	2,35	2,08	0,00%	0,01 €	0,01 €	0,0060	
2029	TRAVOGEN VAG SUPP 1X600MG	CC	17	2,74	8,23	2,92	0,00%	0,05 €	0,02 €	0,0065	
2149	VOLTAFLX-GLUCOSAMINE F.C.TABL 60X625MG (BLIST)	CC	6	7,74	3,87	0,50	0,00%	0,02 €	0,05 €	0,0063	
1432	OMRON M6 COMFORT ΠΙΕΣΟΜΕΤΡΟ ΗΛΕΚΤΡΟΝΙΚΟ	CC	1	46,31	3,86	0,08	0,00%	0,02 €	0,29 €	0,0063	
1430	OMNISILK HARTMAN 2.5CM X 5M	CC	34	1,36	3,84	2,83	0,00%	0,02 €	0,01 €	0,0063	
1954	TERBIGRAM CUT SOL 1% 30ML	CC	8	5,74	47,21	7,92	0,01%	0,30 €	0,04 €	0,0066	
839	FRISIUM TABL 20X20MG	CC	22	2,08	43,99	20,00	0,00%	0,28 €	0,01 €	0,0067	
1454	OSTIFIX NAS.SP 2MLX200IU/14DOSE	CC	2	22,82	3,80	0,17	0,00%	0,02 €	0,14 €	0,0063	
50	ADVANTAN CUT EMUL 0,1% 50G W/W	CC	7	6,48	3,78	0,58	0,00%	0,02 €	0,04 €	0,0063	
794	FLIXOTIDE OINT 0,05% 30G	CC	13	3,49	2,95	0,83	0,00%	0,02 €	0,02 €	0,0065	
2154	VOLTAREN F.C.TABL 30X25MG	CC	24	1,88	3,76	2,00	0,00%	0,02 €	0,01 €	0,0063	
1370	NOLVADEX C.TABL 30X10MG	CC	10	4,51	154,50	37,50	0,02%	0,98 €	0,03 €	0,0058	
1553	PRAXILENE CAPS 20X100MG	CC	21	2,13	3,73	1,75	0,00%	0,02 €	0,01 €	0,0063	
1027	IVOR PF.SYR 10X2500IU AXA	CC	3	14,90	3,72	0,25	0,00%	0,02 €	0,09 €	0,0063	
130	ANAPEN INJ SOL. 300MCG/0,3ML	CC	1	44,38	3,70	0,08	0,00%	0,02 €	0,28 €	0,0063	
1452	OSPEN SUSP 60MLX400000UN/5ML	CC	24	1,84	3,68	2,00	0,00%	0,02 €	0,01 €	0,0063	
889	GLUCOFREE TABL 60X850MG	CC	21	2,10	3,68	1,75	0,00%	0,02 €	0,01 €	0,0063	
922	HELIXDERM OINT EXT.US 50G	CC	5	8,83	3,68	0,42	0,00%	0,02 €	0,06 €	0,0063	
560	DEPRERAM F.C.TABL 30X30MG	CC	2	21,97	3,66	0,17	0,00%	0,02 €	0,14 €	0,0063	
1571	PRIMPERAN SYR 125MLX5MG/5ML	CC	70	0,62	5,68	8,75	0,00%	0,04 €	0,00 €	0,0066	
854	FUNGORAL CREAM 2% 30G	CC	30	1,45	4,40	2,92	0,00%	0,03 €	0,01 €	0,0066	
1039	KAYEXALATE 454GR POWDER	CC	2	21,82	3,64	0,17	0,00%	0,02 €	0,14 €	0,0063	
1323	MYCOSPOR CREAM 1% 15G	CC	20	2,18	31,74	13,75	0,00%	0,20 €	0,01 €	0,0067	
358	CANESTEN CREAM 1% 20G	CC	29	1,50	3,63	2,42	0,00%	0,02 €	0,01 €	0,0063	
2271	ZYPREXA C.TABL 28X2,5MG	CC	2	21,77	3,63	0,17	0,00%	0,02 €	0,14 €	0,0063	
1426	OMNIPAQUE-300 VIAL 50ML	CC	3	14,51	165,73	10,00	0,02%	1,05 €	0,11 €	0,0073	
327	BRUFEN F.C.TABL 24X600MG	CC	20	2,16	3,60	1,67	0,00%	0,02 €	0,01 €	0,0063	
1862	STEDON TABL 30X10MG	CC	45	0,95	3,55	3,75	0,00%	0,02 €	0,01 €	0,0063	
573	DEXAMYTREX EYE DR 5ML W/V	CC	14	3,04	3,55	1,17	0,00%	0,02 €	0,02 €	0,0063	
1147	LODIPIN CAPS 30X5MG (BLIST 3X10)	CC	6	7,08	3,54	0,50	0,00%	0,02 €	0,04 €	0,0063	
538	DEFIRIN NAS.SOL 2,5MLX0,1MG/ML	CC	5	8,42	3,51	0,42	0,00%	0,02 €	0,05 €	0,0063	
1059	KONAKION TAB 20 CHW X10MG	CC	12	3,50	3,50	1,00	0,00%	0,02 €	0,02 €	0,0063	
271	BEPANTHOL ΛΑΘΟΣ	CC	18	2,32	3,48	1,50	0,00%	0,02 €	0,01 €	0,0063	
813	FLUTICAPEN INH PD 250MCG/DOSE (BLISTX30)	CC	3	13,84	3,46	0,25	0,00%	0,02 €	0,09 €	0,0063	
2074	VALDOXAN F.C.TABL 28X25MG (BLIST ALU/PVC)	CC	1	41,45	3,45	0,08	0,00%	0,02 €	0,26 €	0,0063	

ID	ΕΙΔΟΣ	ABC	ΠΩΛΗΣΕΙΣ (ΤΕΜ)	ΑΕΙΑ ΜΟΝΑΔΑΣ	ΑΕΙΑ ΜΕΣΟΥ ΑΠΟΘΕΜΑΤΟΣ	ΜΕΣΟ ΑΠΟΘΕΜΑ (ΤΕΜ)	ΠΟΣΟΣΤΟ ΕΠΙ ΣΥΝΟΛΟΥ ΑΕΙΑΣ ΑΠΟΘΕΜΑΤΟΣ	ΣΥΜΜΕΤΟΧΗ ΣΤΟ ΟΛΙΚΟ ΚΟΣΤΟΣ ΑΠΟΘΕΜΑΤΟΣ	ΚΟΣΤΟΣ ΑΠΟΘΕΜΑΤΟΣ		
									ΑΝΑ ΜΟΝΑΔΑ	ΠΟΣΟΣΤΟ ΑΝΑ ΑΕΙΑ ΜΟΝΑΔΑΣ	
2104	VENORUTON TABL 30X500MG	CC	14	2,96	3,45	1,17	0,00%	0,02 €	0,02 €	0,0063	
551	DEPAKINE-CHRONO GRAN SACH 30X750MG	CC	5	8,28	3,45	0,42	0,00%	0,02 €	0,05 €	0,0063	
1127	LIPIZEM F.C.TABL 28X20MG	CC	2	20,66	3,44	0,17	0,00%	0,02 €	0,13 €	0,0063	
1544	POROCALM TABL 4X70MG (BLIST 1X4)	CC	2	20,57	3,43	0,17	0,00%	0,02 €	0,13 €	0,0063	
509	D.T.VAX PF.SYR 1X0,5ML ADULT	CC	43	0,94	3,37	3,58	0,00%	0,02 €	0,01 €	0,0063	
623	DOVONEX CUT SOL 0,005% 30ML W/V	CC	5	8,08	6,59	0,83	0,00%	0,04 €	0,05 €	0,0062	
1128	LIPOSTATIN F.C.TABL 14X40MG	CC	2	20,19	3,37	0,17	0,00%	0,02 €	0,13 €	0,0063	
1266	MINIRIN-MELT LING TABL 30X60MCG (BLIST 3X10)	CC	2	20,17	3,36	0,17	0,00%	0,02 €	0,13 €	0,0063	
356	CALTEC NAS.SP 4MLX200IUX28DOSE+PUMP	CC	1	40,17	3,35	0,08	0,00%	0,02 €	0,26 €	0,0063	
1094	LENAR E.C.CAPS 28X20MG	CC	2	19,92	3,32	0,17	0,00%	0,02 €	0,13 €	0,0063	
1433	OMRON RX3 ΠΙΕΣΟΜΕΤΡΟ ΗΛΕΚΤΡΟΝΙΚΟ	CC	1	39,80	3,32	0,08	0,00%	0,02 €	0,25 €	0,0063	
1746	SAVILEN CAPS 30X100MG	CC	8	4,97	3,31	0,67	0,00%	0,02 €	0,03 €	0,0063	
1297	MONORHYTHM C.R.CAPS 14X60MG	CC	13	3,03	25,58	7,50	0,00%	0,16 €	0,02 €	0,0071	
1560	PRE-PAR 30 TABX10MG	CC	7	5,62	3,28	0,58	0,00%	0,02 €	0,04 €	0,0063	
908	GYNO-DAKTARIN VAG.SUP 3X400MG/SUP	CC	14	2,81	50,37	17,50	0,01%	0,32 €	0,02 €	0,0065	
57	AERIUS SYR 120MLX0,5MG/ML	CC	10	3,93	2,10	0,50	0,00%	0,01 €	0,03 €	0,0068	
1809	SOD.CHLORIDE/DEMO BOT PL 0,9% 500ML	CC	48	0,82	3,26	4,00	0,00%	0,02 €	0,01 €	0,0063	
2130	VIMPAT F.C.TAB 14X50MG BLISTERS	CC	4	9,77	3,26	0,33	0,00%	0,02 €	0,06 €	0,0063	
550	DEPAKINE-CHRONO GRAN SACH 30X500MG	CC	8	4,88	3,25	0,67	0,00%	0,02 €	0,03 €	0,0063	
2227	ZINADOL F.C.TABL 8X250MG	CC	10	3,90	3,25	0,83	0,00%	0,02 €	0,02 €	0,0063	
1518	PHYSIOMER BEBE 115 ML	CC	11	3,54	3,24	0,92	0,00%	0,02 €	0,02 €	0,0063	
1472	PANADOL OR.SOL 120MLX160MG/5ML	CC	38	1,02	19,66	18,83	0,00%	0,12 €	0,01 €	0,0065	
2193	YENTREVE GR.CAPS 56X20MG	CC	1	38,74	3,23	0,08	0,00%	0,02 €	0,25 €	0,0063	
23	ACNE-HERMAL SOL 1,63% 25ML	CC	16	2,41	1,08	0,42	0,00%	0,01 €	0,02 €	0,0067	
281	BEST OR.SACH 20X1,884(1,5)G	CC	6	6,34	142,80	20,00	0,02%	0,91 €	0,05 €	0,0071	
1078	LAMISIL GEL 1% 15G	CC	12	3,17	3,17	1,00	0,00%	0,02 €	0,02 €	0,0063	
1825	SOLU-MEDROL LY INJ 1X1G/16ML	CC	5	7,57	3,16	0,42	0,00%	0,02 €	0,05 €	0,0063	
2062	UNIMAZOLE TABL 60X20MG	CC	17	2,20	9,84	4,00	0,00%	0,06 €	0,02 €	0,0071	
2047	TRITTICO F.C.TABL 30X50MG	CC	20	1,81	1,62	0,83	0,00%	0,01 €	0,01 €	0,0068	
860	FURANTHRIL TABS 30X500MG	CC	7	5,16	3,01	0,58	0,00%	0,02 €	0,03 €	0,0063	
1748	SAXETIL F.C.TABL 14X500MG	CC	3	12,00	3,00	0,25	0,00%	0,02 €	0,08 €	0,0063	
1901	T-3 TABL 30X25MCG	CC	35	1,03	0,44	0,42	0,00%	0,00 €	0,01 €	0,0065	
1068	LADOSE OR.SOL 70MLX20MG/5ML	CC	5	7,18	60,99	7,50	0,01%	0,39 €	0,05 €	0,0072	
227	AUGMENTIN DISP TABL 12X625MG	CC	6	5,90	2,95	0,50	0,00%	0,02 €	0,04 €	0,0063	
42	ADALAT-CR CON.R.TABL 28X20MG (BLIST 2X14)	CC	7	5,04	2,94	0,58	0,00%	0,02 €	0,03 €	0,0063	
1974	THILOCOF EYE DR 7,5ML 1%	CC	21	1,67	2,93	1,75	0,00%	0,02 €	0,01 €	0,0063	
1566	PREZOLON AMP 3X1MLX25MG/ML	CC	10	3,51	2,92	0,83	0,00%	0,02 €	0,02 €	0,0063	
1285	MIXTARD-30 INJ 10MLX100IU/ML	CC	4	8,68	2,89	0,33	0,00%	0,02 €	0,06 €	0,0063	
1841	SPIROPENT SYR 100MLX0,005MG/5ML	CC	28	1,24	2,89	2,33	0,00%	0,02 €	0,01 €	0,0063	
310	BLOCATENS C.TABL 30X10MG	CC	7	4,92	2,87	0,58	0,00%	0,02 €	0,03 €	0,0063	
1009	IOMERON BOT 30% 100ML	CC	1	34,39	2,87	0,08	0,00%	0,02 €	0,22 €	0,0063	

ID	ΕΙΔΟΣ	ABC	ΠΩΛΗΣΕΙΣ (ΤΕΜ)	ΑΞΙΑ ΜΟΝΑΔΑΣ	ΑΞΙΑ ΜΕΣΟΥ ΑΠΟΘΕΜΑΤΟΣ	ΜΕΣΟ ΑΠΟΘΕΜΑ (ΤΕΜ)	ΠΟΣΟΣΤΟ ΕΠΙ ΣΥΝΟΛΟΥ ΑΞΙΑΣ ΑΠΟΘΕΜΑΤΟΣ	ΣΥΜΜΕΤΟΧΗ ΣΤΟ ΟΛΙΚΟ ΚΟΣΤΟΣ ΑΠΟΘΕΜΑΤΟΣ	ΚΟΣΤΟΣ ΑΠΟΘΕΜΑΤΟΣ		
									ΑΝΑ ΜΟΝΑΔΑ	ΠΟΣΟΣΤΟ ΑΝΑ ΑΞΙΑ ΜΟΝΑΔΑΣ	
103	ALTARGO OINT 1% 5G	CC	4	8,49	2,83	0,33	0,00%	0,02 €	0,05 €	0,0063	
576	DEXATON AMP 1X8MG/2ML	CC	41	0,83	49,90	58,33	0,01%	0,32 €	0,01 €	0,0066	
681	EMTHEXATE INJ 1X50MG/2ML	CC	15	2,26	2,82	1,25	0,00%	0,02 €	0,01 €	0,0063	
1678	RETTAVATE CREAM 0,05% 25G	CC	28	1,18	13,23	11,67	0,00%	0,08 €	0,01 €	0,0061	
1399	NOZINAN C.TABL 20X25MG	CC	44	0,75	39,83	48,33	0,00%	0,25 €	0,01 €	0,0070	
1427	OMNIPOR HARTMAN 2,5CM X 5M	CC	65	0,51	2,75	5,42	0,00%	0,02 €	0,00 €	0,0063	
2127	VIBROCIL-S SPRAY 10ML	CC	38	0,87	2,75	3,17	0,00%	0,02 €	0,01 €	0,0063	
279	BESIX TABL 10X250MG	CC	56	0,59	2,74	4,67	0,00%	0,02 €	0,00 €	0,0063	
345	BUTAVATE SCALP 0,05% 50ML	CC	20	1,59	2,65	1,67	0,00%	0,02 €	0,01 €	0,0063	
906	GREPID F.C.TABL 30X75MG BLISTERS(PVC/PE/PVDC/AL	CC	1	31,74	2,64	0,08	0,00%	0,02 €	0,20 €	0,0063	
359	CANESTEN SOL 1% 20ML	CC	19	1,65	1,44	0,83	0,00%	0,01 €	0,01 €	0,0067	
464	COLOPLAST IRRQATION SET ΥΠΟΛΚΙΣΜΟΥ 12830	CC	1	31,24	2,60	0,08	0,00%	0,02 €	0,20 €	0,0063	
1267	MINITRAN DRAG 50X(2+10)MG	CC	22	1,41	2,59	1,83	0,00%	0,02 €	0,01 €	0,0063	
929	HEMERAN GEL 1% 30G	CC	29	1,07	16,63	14,58	0,00%	0,11 €	0,01 €	0,0068	
2263	ZOVIRAX TABL 70X400MG	CC	1	30,60	2,55	0,08	0,00%	0,02 €	0,19 €	0,0063	
1985	TIERLITE CAPS 14X100MG	CC	1	30,59	2,55	0,08	0,00%	0,02 €	0,19 €	0,0063	
1453	OSTEOVILE SOF CAPS 100X0,25MCG (ALU)	CC	4	7,64	2,55	0,33	0,00%	0,02 €	0,05 €	0,0063	
2005	TOPEPIL F.C.TAB 60X25MG VIAL(HDPE)	CC	2	15,26	2,54	0,17	0,00%	0,02 €	0,10 €	0,0063	
337	BUDIAR INH SOL 200MCGX200DOSE (EX-VALVE)	CC	2	15,25	2,54	0,17	0,00%	0,02 €	0,10 €	0,0063	
880	GLIATILIN SOF CAPS 28X400MG	CC	2	15,15	2,52	0,17	0,00%	0,02 €	0,10 €	0,0063	
361	CANESTEN VAG TABL 1X500MG+APPLIC	CC	14	2,15	2,51	1,17	0,00%	0,02 €	0,01 €	0,0063	
187	ARVIFAX-XR TABL 28X75MG (BLIST 2X14)	CC	2	14,96	2,49	0,17	0,00%	0,02 €	0,09 €	0,0063	
1623	PYRAZINAMIDE/GENEPH TABL 15X500MG	CC	17	1,75	2,48	1,42	0,00%	0,02 €	0,01 €	0,0063	
640	DUROBION OR.SOL 20X500MG/10ML	CC	8	3,71	2,47	0,67	0,00%	0,02 €	0,02 €	0,0063	
1635	RAVOSTAN F.C.TABL 30X40MG	CC	1	29,68	2,47	0,08	0,00%	0,02 €	0,19 €	0,0063	
1787	SIMVASTIL F.C.TABL 30X40MG (BLIST 3X10)	CC	1	29,68	2,47	0,08	0,00%	0,02 €	0,19 €	0,0063	
805	FLUCON COLL 0,1% 5ML	CC	37	0,80	2,45	3,08	0,00%	0,02 €	0,01 €	0,0063	
1709	RONDEC SYR 120ML	CC	27	1,08	2,44	2,25	0,00%	0,02 €	0,01 €	0,0063	
404	CHAMPIX F.C.TABL 11X0,5MG+14X1MG (BLIST PVC/ALU)	CC	1	29,09	2,42	0,08	0,00%	0,02 €	0,18 €	0,0063	
987	INFANRIX-PENTA PF.SYR 1X0,5ML	CC	1	29,07	2,42	0,08	0,00%	0,02 €	0,18 €	0,0063	
1110	LEVITRA F.C.TABL 4X20MG	CC	1	28,98	2,42	0,08	0,00%	0,02 €	0,18 €	0,0063	
182	ARTANE TABL 25X5MG	CC	11	2,61	2,39	0,92	0,00%	0,02 €	0,02 €	0,0063	
944	HUMALOG-MIX-50 CART 5X3MLX100IU/ML	CC	1	28,70	119,60	3,75	0,01%	0,76 €	0,20 €	0,0071	
1376	NOPAR SOL. FL 15ML X 4MG/ML	CC	31	0,92	2,38	2,58	0,00%	0,02 €	0,01 €	0,0063	
2007	TOPIDERM CUT SOL 1% 30ML	CC	6	4,75	2,37	0,50	0,00%	0,02 €	0,03 €	0,0063	
541	DENACLOF EYE DR 0,1% 20PIX0,3ML	CC	9	3,16	2,37	0,75	0,00%	0,02 €	0,02 €	0,0063	
113	AMLIBON TABL 30X5MG	CC	4	7,08	2,36	0,33	0,00%	0,01 €	0,04 €	0,0063	
294	BETA-OPHTHIOLE EYE DR 0,3% 5ML	CC	10	2,82	2,35	0,83	0,00%	0,01 €	0,02 €	0,0063	
710	ERYTHROCIN SUSP 60MLX500MG/5ML	CC	18	1,56	2,34	1,50	0,00%	0,01 €	0,01 €	0,0063	
821	FORAIR INH SOL 12MCGX100DOSE (EX-VALVE)	CC	1	27,44	2,29	0,08	0,00%	0,01 €	0,17 €	0,0063	
1882	STUGERON TABL 50X25MG	CC	30	0,91	2,27	2,50	0,00%	0,01 €	0,01 €	0,0063	

ID	ΕΙΔΟΣ	ABC	ΠΩΛΗΣΕΙΣ (ΤΕΜ)	ΑΞΙΑ ΜΟΝΑΔΑΣ	ΑΞΙΑ ΜΕΣΟΥ ΑΠΟΘΕΜΑΤΟΣ	ΜΕΣΟ ΑΠΟΘΕΜΑ (ΤΕΜ)	ΠΟΣΟΣΤΟ ΕΠΙ ΣΥΝΟΛΟΥ ΑΞΙΑΣ ΑΠΟΘΕΜΑΤΟΣ	ΣΥΜΜΕΤΟΧΗ ΣΤΟ ΟΛΙΚΟ ΚΟΣΤΟΣ ΑΠΟΘΕΜΑΤΟΣ	ΚΟΣΤΟΣ ΑΠΟΘΕΜΑΤΟΣ		
									ΑΝΑ ΜΟΝΑΔΑ	ΠΟΣΟΣΤΟ ΑΝΑ ΑΞΙΑ ΜΟΝΑΔΑΣ	
808	FLUKATRIL CAPS 7X150MG (BLIST 1X7)	CC	1	27,26	2,27	0,08	0,00%	0,01 €	0,17 €	0,0063	
1148	LOFTYL AMP 10x50MG/5 ML	CC	16	1,70	2,26	1,33	0,00%	0,01 €	0,01 €	0,0063	
444	CLOBEX SHAMPOO 125ML 500MCG/G	CC	2	13,56	2,26	0,17	0,00%	0,01 €	0,09 €	0,0063	
1232	MESULID SUPP 6X200MG	CC	13	2,03	2,20	1,08	0,00%	0,01 €	0,01 €	0,0063	
605	DISIPAL S.C.TABL 50X50MG	CC	19	1,39	2,20	1,58	0,00%	0,01 €	0,01 €	0,0063	
881	GLIMESPES TABL 30X2MG (BLIST PVC/ALU)	CC	4	6,59	2,20	0,33	0,00%	0,01 €	0,04 €	0,0063	
1054	KLARICID SUSP 60MLX125MG/5ML	CC	6	4,39	2,20	0,50	0,00%	0,01 €	0,03 €	0,0063	
519	DAKTARIN-17 VAG CREAM 2% 78G+16APPL	CC	9	2,92	2,19	0,75	0,00%	0,01 €	0,02 €	0,0063	
1508	PEVARYL VAG CREAM 1% 78G+16APPLIC	CC	8	3,25	2,17	0,67	0,00%	0,01 €	0,02 €	0,0063	
1887	SUPRA GEL 80ML	CC	20	1,30	2,16	1,67	0,00%	0,01 €	0,01 €	0,0063	
850	FUCIDIN F.S.C. TABL 12X250MG	CC	3	8,60	2,15	0,25	0,00%	0,01 €	0,05 €	0,0063	
2203	ZANIPRAM F.C.TABL 28X40MG (BLIST 2X14)	CC	1	25,69	2,14	0,08	0,00%	0,01 €	0,16 €	0,0063	
1495	PEPTAN C.TABL 10X40MG	CC	6	4,23	15,22	3,42	0,00%	0,10 €	0,03 €	0,0067	
686	ENDOXAN VIAL 1X500MG	CC	12	2,06	2,06	1,00	0,00%	0,01 €	0,01 €	0,0063	
1204	MAGURAN TABL 14X4MG	CC	5	4,88	2,03	0,42	0,00%	0,01 €	0,03 €	0,0063	
1597	PROIOGENTA OINT (0,05+0,1)% 20G	CC	25	0,97	2,01	2,08	0,00%	0,01 €	0,01 €	0,0063	
2028	TRAVOGEN VAG CREAM 40G+7APPLIC	CC	7	3,45	2,01	0,58	0,00%	0,01 €	0,02 €	0,0063	
653	EDEMOX 20 TAB X 250MG	CC	10	2,40	2,00	0,83	0,00%	0,01 €	0,02 €	0,0063	
353	CALCITRIOL CAPS 30X0,5MCG (BLIST)	CC	3	7,95	1,99	0,25	0,00%	0,01 €	0,05 €	0,0063	
1268	MINITRAN DRAG 50X(2+25)MG	CC	11	2,16	1,98	0,92	0,00%	0,01 €	0,01 €	0,0063	
298	BETNOVATE OINT 0,1% 25G	CC	21	1,13	10,59	9,42	0,00%	0,07 €	0,01 €	0,0063	
51	ADVANTAN OINT 0,1% 15G	CC	12	1,96	1,96	1,00	0,00%	0,01 €	0,01 €	0,0063	
1170	LORBEF CAPS 10X200MG	CC	2	11,75	1,96	0,17	0,00%	0,01 €	0,07 €	0,0063	
548	DEPAKINE-CHRONO GRAN SACH 30X100MG	CC	15	1,56	1,94	1,25	0,00%	0,01 €	0,01 €	0,0063	
128	ANAFRANIL S.C.TABL 30X10MG	CC	21	1,11	12,25	10,83	0,00%	0,08 €	0,01 €	0,0065	
1462	OTRIVIN-MOIST NAS.SP 0,1% 10ML MD	CC	15	1,55	1,93	1,25	0,00%	0,01 €	0,01 €	0,0063	
924	HEMAFER OR.DR 30MLX50MG/ML	CC	11	2,11	12,75	5,83	0,00%	0,08 €	0,01 €	0,0066	
997	INS ACTRAPID PENFILL INJ.SOL.FL 5x3MLx100IU/ML	CC	1	23,02	137,06	6,25	0,01%	0,87 €	0,14 €	0,0060	
1257	MILITHIN CAPS 30 X 300MG	CC	12	1,91	2,29	1,25	0,00%	0,01 €	0,01 €	0,0061	
483	CORTIPHENOL-H EYE OINT 4G	CC	18	1,27	10,08	5,42	0,00%	0,06 €	0,01 €	0,0093	
694	EPADOREN SYR 300MLX75MG/5ML	CC	4	5,70	1,90	0,33	0,00%	0,01 €	0,04 €	0,0063	
2159	VULBEGAL TABL 30 X 2 MG	CC	14	1,62	1,90	1,17	0,00%	0,01 €	0,01 €	0,0063	
1945	TEMSERIN COLL 0,25% 5ML	CC	13	1,75	1,89	1,08	0,00%	0,01 €	0,01 €	0,0063	
1827	SOLURIC TABL 30X100MG	CC	24	0,94	1,88	2,00	0,00%	0,01 €	0,01 €	0,0063	
1955	TERBINAFINE/TARGET TABL 28X250MG (BLIST)	CC	1	22,36	1,86	0,08	0,00%	0,01 €	0,14 €	0,0063	
1821	SOLU-CORTEF ACT-O-VIAL 1X4MLX500MG/VIAL	CC	12	1,86	1,86	1,00	0,00%	0,01 €	0,01 €	0,0063	
954	HYGROTON-RESERPINE TABL20X(50+0,25)MG	CC	33	0,68	5,41	7,50	0,00%	0,03 €	0,00 €	0,0068	
260	BAMBAKI HARTMANN 50 GR	CC	60	0,37	1,85	5,00	0,00%	0,01 €	0,00 €	0,0063	
1284	MIRTAZAPINE/GENERICIS F.C.TABL 30X30MG	CC	1	21,96	1,83	0,08	0,00%	0,01 €	0,14 €	0,0063	
2256	ZORAC GEL 1% 60G	CC	1	21,92	1,83	0,08	0,00%	0,01 €	0,14 €	0,0063	
334	BUDESAN NAS.SP 10MLX100MCGX200DOSE	CC	2	10,96	1,83	0,17	0,00%	0,01 €	0,07 €	0,0063	

ID	ΕΙΔΟΣ	ABC	ΠΩΛΗΣΕΙΣ (ΤΕΜ)	ΑΕΙΑ ΜΟΝΑΔΑΣ	ΑΕΙΑ ΜΕΣΟΥ ΑΠΟΘΕΜΑΤΟΣ	ΜΕΣΟ ΑΠΟΘΕΜΑ (ΤΕΜ)	ΠΟΣΟΣΤΟ ΕΠΙ ΣΥΝΟΛΟΥ ΑΕΙΑΣ ΑΠΟΘΕΜΑΤΟΣ	ΣΥΜΜΕΤΟΧΗ ΣΤΟ ΟΛΙΚΟ ΚΟΣΤΟΣ ΑΠΟΘΕΜΑΤΟΣ	ΚΟΣΤΟΣ ΑΠΟΘΕΜΑΤΟΣ		
									ΑΝΑ ΜΟΝΑΔΑ	ΠΟΣΟΣΤΟ ΑΝΑ ΑΕΙΑ ΜΟΝΑΔΑΣ	
1513	PHENERGAN CREAM 2% 30G	CC	35	0,62	13,71	20,83	0,00%	0,09 €	0,00 €	0,0067	
47	ADENOCOR INJ 6X6MG/2ML IV	CC	1	21,79	1,82	0,08	0,00%	0,01 €	0,14 €	0,0063	
752	F.M.L.-NEO COLL (0,1+0,5)% 5ML	CC	20	1,09	1,46	1,17	0,00%	0,01 €	0,01 €	0,0073	
1810	SOD.CHLORIDE/FRES BOT 0,9% 1000ML	CC	24	0,91	1,81	2,00	0,00%	0,01 €	0,01 €	0,0063	
1207	MATRIFEN-TTS PATCH 5X25MCG/HR	CC	1	21,31	1,78	0,08	0,00%	0,01 €	0,14 €	0,0063	
549	DEPAKINE-CHRONO GRAN SACH 30X250MG	CC	8	2,66	1,77	0,67	0,00%	0,01 €	0,02 €	0,0063	
2000	TOPAMAC CAPS 60X15MG	CC	2	10,62	1,77	0,17	0,00%	0,01 €	0,07 €	0,0063	
1121	LIDEX CREAM 0,05% 10G	CC	15	1,41	0,60	0,42	0,00%	0,00 €	0,01 €	0,0064	
2142	VISKEN TABL 30X5MG	CC	17	1,25	8,54	5,83	0,00%	0,05 €	0,01 €	0,0075	
2107	VERMOX SUSP 30MLX20MG/ML	CC	21	1,01	5,13	5,00	0,00%	0,03 €	0,01 €	0,0065	
430	CLARIMEX F.C.TABL 21X500MG (BLIST 3X7)	CC	1	21,01	1,75	0,08	0,00%	0,01 €	0,13 €	0,0063	
709	ERYTHROCIN SUSP 100MLX250MG/5ML	CC	20	1,04	1,73	1,67	0,00%	0,01 €	0,01 €	0,0063	
626	DROFAZ C.TAB 4X70MG (BL 1X4)	CC	1	20,57	32,04	1,50	0,00%	0,20 €	0,14 €	0,0066	
582	DIANYCOTYL TABL 100X100MG	CC	15	1,37	1,71	1,25	0,00%	0,01 €	0,01 €	0,0063	
1628	RANTUDAL RET CAPS 20X90MG	CC	4	5,12	1,71	0,33	0,00%	0,01 €	0,03 €	0,0063	
685	ENDOXAN VIAL 1X1000MG	CC	4	5,10	1,70	0,33	0,00%	0,01 €	0,03 €	0,0063	
802	FLUARIX PF.SYR 1X0,5MLX45MCG	CC	5	3,99	1,66	0,42	0,00%	0,01 €	0,03 €	0,0063	
879	GLAVERAL E.C.CAPS 28X20MG	CC	1	19,92	1,66	0,08	0,00%	0,01 €	0,13 €	0,0063	
1524	PIP-ACID E.C.CAPS 28X20MG	CC	1	19,92	1,66	0,08	0,00%	0,01 €	0,13 €	0,0063	
1554	PRAZOLIN GR.CAPS 28X20MG	CC	1	19,92	1,66	0,08	0,00%	0,01 €	0,13 €	0,0063	
1718	RYTHMOGASTRYL E.C.CAPS 28X20MG	CC	1	19,92	1,66	0,08	0,00%	0,01 €	0,13 €	0,0063	
973	IMOTEC INH CAPS 60X12MCG+INHALATION DEVICE	CC	11	1,80	1,65	0,92	0,00%	0,01 €	0,01 €	0,0063	
811	FLUOROURACIL-GRY 1 VIAL 250MG/5ML	CC	15	1,32	1,64	1,25	0,00%	0,01 €	0,01 €	0,0063	
722	EUTHYROX TABL 50X50MCG	CC	20	0,98	1,63	1,67	0,00%	0,01 €	0,01 €	0,0063	
2233	ZITHROMAX GRAN SUSP MDX2G	CC	2	9,74	1,04	0,10	0,00%	0,01 €	0,07 €	0,0068	
2021	TRANXENE CAPS 30X10MG	CC	21	0,92	12,63	12,92	0,00%	0,08 €	0,01 €	0,0067	
315	BOTAMYCIN-N SOL 1% 60ML	CC	6	3,20	1,60	0,50	0,00%	0,01 €	0,02 €	0,0063	
855	FUNGORAL MED.SHAMP 1% 200ML	CC	5	3,83	1,59	0,42	0,00%	0,01 €	0,02 €	0,0063	
2140	VISIPAQUE VIAL 50MLX270MG/ML	CC	1	18,90	1,58	0,08	0,00%	0,01 €	0,12 €	0,0063	
1182	LUDIOMIL F.C.TABL 20X75MG	CC	7	2,70	1,57	0,58	0,00%	0,01 €	0,02 €	0,0063	
1921	TAMSULOSIN/GENERIC CR.CAPS 20X0,4MG (BLIST)	CC	2	9,37	1,56	0,17	0,00%	0,01 €	0,06 €	0,0063	
53	AERIUS DISP TABL 30X2,5MG (BLIST)	CC	2	9,32	1,55	0,17	0,00%	0,01 €	0,06 €	0,0063	
536	DECA-DURABOLIN AMP 1X50MG/ML	CC	23	0,81	1,39	0,83	0,00%	0,01 €	0,01 €	0,0131	
570	DEXAMETHASONE/GAP TABL 10X1MG	CC	20	0,93	1,16	1,25	0,00%	0,01 €	0,01 €	0,0064	
2139	VISIPAQUE BOT PL 50MLX270MG/ML	CC	1	18,51	1,54	0,08	0,00%	0,01 €	0,12 €	0,0063	
1321	MYCOMYCEN VAG CREAM 1% 78G+14APPL	CC	4	4,58	1,53	0,33	0,00%	0,01 €	0,03 €	0,0063	
1994	TITRALAC TABL 60X(180+420)MG	CC	19	0,95	1,09	0,83	0,00%	0,01 €	0,01 €	0,0087	
577	DEXTRIFER OR.SOL 10X5MLX100MG/ML	CC	6	2,99	1,50	0,50	0,00%	0,01 €	0,02 €	0,0063	
1811	SOD.CHLORIDE/FRES BOT 0,9% 500ML	CC	22	0,82	1,50	1,83	0,00%	0,01 €	0,01 €	0,0063	
1793	SINEQUAN TABL 30X25MG	CC	22	0,81	1,62	2,08	0,00%	0,01 €	0,00 €	0,0061	
283	BETADINE CR.EXT.US 5% 30G	CC	25	0,71	1,48	2,08	0,00%	0,01 €	0,00 €	0,0063	

ID	ΕΙΔΟΣ	ABC	ΠΩΛΗΣΕΙΣ (ΤΕΜ)	ΑΕΙΑ ΜΟΝΑΔΑΣ	ΑΕΙΑ ΜΕΣΟΥ ΑΠΟΘΕΜΑΤΟΣ	ΜΕΣΟ ΑΠΟΘΕΜΑ (ΤΕΜ)	ΠΟΣΟΣΤΟ ΕΠΙ ΣΥΝΟΛΟΥ ΑΕΙΑΣ ΑΠΟΘΕΜΑΤΟΣ	ΣΥΜΜΕΤΟΧΗ ΣΤΟ ΟΛΙΚΟ ΚΟΣΤΟΣ ΑΠΟΘΕΜΑΤΟΣ	ΚΟΣΤΟΣ ΑΠΟΘΕΜΑΤΟΣ		
									ΑΝΑ ΜΟΝΑΔΑ	ΠΟΣΟΣΤΟ ΑΝΑ ΑΕΙΑ ΜΟΝΑΔΑΣ	ΑΝΑ ΜΟΝΑΔΑ
1824	SOLUMAG ORAL VIAL 20X1,5G/10ML	CC	6	2,94	1,47	0,50	0,00%	0,01 €	0,02 €	0,0063	
1876	STRATTERA CAPS 7X25MG (BLIST)	CC	1	17,48	1,46	0,08	0,00%	0,01 €	0,11 €	0,0063	
126	AMPITASOL LIQ.SOAP 0,4% 100ML W/V	CC	16	1,09	1,46	1,33	0,00%	0,01 €	0,01 €	0,0063	
1507	PEVARYL SPRAY 1% 30ML W/W	CC	9	1,94	1,45	0,75	0,00%	0,01 €	0,01 €	0,0063	
37	ADAFERIN CREAM 0,1% 60G	CC	2	8,63	1,44	0,17	0,00%	0,01 €	0,05 €	0,0063	
429	CLARELUX CUT FOAM 0,05% 100G	CC	2	8,62	1,44	0,17	0,00%	0,01 €	0,05 €	0,0063	
1214	MEDICAL ADHESIVE 7730 SPRAY	CC	1	17,20	11,89	0,50	0,00%	0,08 €	0,15 €	0,0088	
701	EPINITRIL-TTS 30X5MG/24HR	CC	2	8,52	1,42	0,17	0,00%	0,01 €	0,05 €	0,0063	
996	INOTREX VIAL 1X250MG/20ML	CC	3	5,68	1,42	0,25	0,00%	0,01 €	0,04 €	0,0063	
1107	LEUKOSILK 5X5CM	CC	6	2,84	1,42	0,50	0,00%	0,01 €	0,02 €	0,0063	
1956	TERMISIL CREAM 1% 30G	CC	4	4,22	1,41	0,33	0,00%	0,01 €	0,03 €	0,0063	
896	GLYCOPHOS VIAL 21,6% 10X20ML	CC	1	16,85	1,40	0,08	0,00%	0,01 €	0,11 €	0,0063	
1877	STREPSILS COOL LOZ 24X(1,2+0,6)MG (MENTH+EUC)	CC	10	1,68	1,40	0,83	0,00%	0,01 €	0,01 €	0,0063	
1933	TAVANIC F.C.TABL 5X250MG	CC	2	8,25	1,37	0,17	0,00%	0,01 €	0,05 €	0,0063	
1786	SIMVASTATIN/NORMA F.C.TABL 30X20MG	CC	1	16,22	1,35	0,08	0,00%	0,01 €	0,10 €	0,0063	
2064	UNIPHYLLIN RET TABL 30X300MG	CC	6	2,70	1,35	0,50	0,00%	0,01 €	0,02 €	0,0063	
1024	ISOTROIN SOF CAPS 30X20MG	CC	1	16,08	1,34	0,08	0,00%	0,01 €	0,10 €	0,0063	
1397	NOVORIS F.C.TABL 20X1MG (BLIST 2X10)	CC	2	7,99	33,20	4,00	0,00%	0,21 €	0,05 €	0,0066	
784	FLEET ENEMA FL 130 MLx(7,8+20,8)MG	CC	12	1,31	1,31	1,00	0,00%	0,01 €	0,01 €	0,0063	
394	CELIUS F.C.TABL 28X20MG (BLIST 4X7)	CC	1	15,64	1,30	0,08	0,00%	0,01 €	0,10 €	0,0063	
777	FINICORT CREAM (0,1+0,2)% 50G	CC	2	7,79	1,30	0,17	0,00%	0,01 €	0,05 €	0,0063	
1131	LISTER KID 250 ml	CC	12	1,30	1,43	1,00	0,00%	0,01 €	0,01 €	0,0070	
967	IMIGRAN NAS.SP 2FLX10MG/DOSE	CC	2	7,63	1,27	0,17	0,00%	0,01 €	0,05 €	0,0063	
426	CIPROXIN-XR C.R.TABL 3X500MG (BLIST 1X3)	CC	2	7,59	1,27	0,17	0,00%	0,01 €	0,05 €	0,0063	
475	ENEMA COOPER 125 ML	CC	11	1,36	1,25	0,92	0,00%	0,01 €	0,01 €	0,0063	
1250	MICROFINE BD 29G 12,7MM x100 BELONEΣ	CC	2	7,46	1,24	0,17	0,00%	0,01 €	0,05 €	0,0063	
1325	MYSOLINE TAB 30X250 MG	CC	10	1,46	1,21	0,83	0,00%	0,01 €	0,01 €	0,0063	
406	CHLOREXIL 0.20% LIQUID 250ML	CC	4	3,62	1,21	0,33	0,00%	0,01 €	0,02 €	0,0063	
852	FUNGIDERM CREAM 1% 35G	CC	4	3,55	1,18	0,33	0,00%	0,01 €	0,02 €	0,0063	
114	AMLIBON BES TABL 30X5MG (BLIST)	CC	2	7,08	1,18	0,17	0,00%	0,01 €	0,04 €	0,0063	
1457	OTOCORT EAR SPRAY 5ML	CC	4	3,52	1,17	0,33	0,00%	0,01 €	0,02 €	0,0063	
574	DEXAMYTREX EYE OINT 3G W/V	CC	7	1,98	1,16	0,58	0,00%	0,01 €	0,01 €	0,0063	
1506	PEVARYL CREAM 1% 30G	CC	9	1,54	1,15	0,75	0,00%	0,01 €	0,01 €	0,0063	
1292	MOMETASONE/TARGET CREAM 0,1% 25G	CC	5	2,75	1,15	0,42	0,00%	0,01 €	0,02 €	0,0063	
2255	ZOMIGON-RAPIMELT DISP TABL 2X2,5MG	CC	2	6,88	1,15	0,17	0,00%	0,01 €	0,04 €	0,0063	
203	ASPIRIN-EXTRA TABL 10X(650+65)MG	CC	42	0,33	1,14	3,50	0,00%	0,01 €	0,00 €	0,0063	
304	BIOFENAC CREAM 1,5% 60G	CC	4	3,39	1,13	0,33	0,00%	0,01 €	0,02 €	0,0063	
1525	PIR-05 SUBL.TABL 30X7MG (BLIST 3X10)	CC	1	13,43	1,12	0,08	0,00%	0,01 €	0,09 €	0,0063	
604	DIPHENAL TABL 20X(100+50)MG FORTE	CC	16	0,83	1,07	1,25	0,00%	0,01 €	0,01 €	0,0065	
822	FORCID TABL BT 10x(875+125)MG	CC	2	6,59	1,10	0,17	0,00%	0,01 €	0,04 €	0,0063	
52	AERINAZE CR.TABL 10X(2,5+120)MG (BLIST PVC/ALU)	CC	3	4,35	1,09	0,25	0,00%	0,01 €	0,03 €	0,0063	

										ΚΟΣΤΟΣ ΑΠΟΘΕΜΑΤΟΣ	
ID	ΕΙΔΟΣ	ABC	ΠΩΛΗΣΕΙΣ (ΤΕΜ)	ΑΞΙΑ ΜΟΝΑΔΑΣ	ΑΞΙΑ ΜΕΣΟΥ ΑΠΟΘΕΜΑΤΟΣ	ΜΕΣΟ ΑΠΟΘΕΜΑ (ΤΕΜ)	ΠΟΣΟΣΤΟ ΕΠΙ ΣΥΝΟΛΟΥ ΑΞΙΑΣ ΑΠΟΘΕΜΑΤΟΣ	ΣΥΜΜΕΤΟΧΗ ΣΤΟ ΟΛΙΚΟ ΚΟΣΤΟΣ ΑΠΟΘΕΜΑΤΟΣ	ΑΝΑ ΜΟΝΑΔΑ	ΠΟΣΟΣΤΟ ΑΝΑ ΑΞΙΑ ΜΟΝΑΔΑΣ	
1712	ROTOVA F.C.TABL 28X10MG	CC	1	13,03	1,09	0,08	0,00%	0,01 €	0,08 €	0,0063	
1622	PYRALVEX ORAL SOL (1%+5%) FL 10 ML	CC	8	1,62	1,08	0,67	0,00%	0,01 €	0,01 €	0,0063	
92	ALOPERIDIN TABL 20X5MG	CC	16	0,81	1,08	1,33	0,00%	0,01 €	0,01 €	0,0063	
2148	VOCIFLON F.C.TABL 10X500MG (BLIST 1X10)	CC	1	12,87	1,07	0,08	0,00%	0,01 €	0,08 €	0,0063	
125	AMPITASOL LIQ.SOAP 0,4% 1000ML W/V	CC	4	3,18	1,06	0,33	0,00%	0,01 €	0,02 €	0,0063	
1494	PENTREXYL TABL 12X1G	CC	7	1,79	1,05	0,58	0,00%	0,01 €	0,01 €	0,0063	
1920	TAMSULIJN CR.CAPS 30X0,4MG (BLIST)	CC	1	12,41	1,03	0,08	0,00%	0,01 €	0,08 €	0,0063	
1269	MINITRAN DRAG 50X(4+10)MG	CC	6	2,05	1,03	0,50	0,00%	0,01 €	0,01 €	0,0063	
578	DEXTRIFER-FOL CHW TABL 30X(100+0,35)MG	CC	4	3,07	1,02	0,33	0,00%	0,01 €	0,02 €	0,0063	
1146	LODIPIN CAPS 30X10MG (BLIST 3X10)	CC	1	12,23	1,02	0,08	0,00%	0,01 €	0,08 €	0,0063	
1723	SALIPSOR CUT SOL 10% 100ML W/W	CC	2	6,08	1,01	0,17	0,00%	0,01 €	0,04 €	0,0063	
1303	MOVATEC AMP 5X15MG/1,5ML	CC	4	3,03	1,01	0,33	0,00%	0,01 €	0,02 €	0,0063	
657	EFFORTIL DROPS 15MLX7,5MG/ML	CC	16	0,76	1,01	1,33	0,00%	0,01 €	0,00 €	0,0063	
2122	VIARTRIL 30 SACHETS (1,5GR/SASH)	CC	1	11,95	566,49	44,50	0,06%	3,60 €	0,08 €	0,0068	
54	AERIUS DISP TABL 30X5MG (BLIST)	CC	1	11,93	1.126,30	135,00	0,12%	7,15 €	0,05 €	0,0044	
919	HBVAXPRO VIAL 1X5MCG/0,5ML	CC	2	5,88	0,98	0,17	0,00%	0,01 €	0,04 €	0,0063	
505	CYNT F.C.TABL 20X0,20MG	CC	2	5,80	29,93	4,58	0,00%	0,19 €	0,04 €	0,0072	
1652	REFRESH-PLUS EYE DR SD 30X0,4MLX5MG/ML	CC	5	2,32	0,97	0,42	0,00%	0,01 €	0,01 €	0,0063	
225	ATROVENT NAS.SP 15MLX21MCGX200DOSE	CC	4	2,89	11,79	4,17	0,00%	0,07 €	0,02 €	0,0062	
1270	MINITRAN DRAG 50X(4+25)MG	CC	5	2,30	0,96	0,42	0,00%	0,01 €	0,01 €	0,0063	
785	FLEET-PHOSPHO-SODA OR.SOL 2X45ML	CC	2	5,75	0,96	0,17	0,00%	0,01 €	0,04 €	0,0063	
370	CARDURA TABL 14X2MG	CC	3	3,79	0,95	0,25	0,00%	0,01 €	0,02 €	0,0063	
1025	ITRAZOL CAPS 6X100MG	CC	2	5,67	0,94	0,17	0,00%	0,01 €	0,04 €	0,0063	
1846	SPORIZOLE CAPS 6X100MG	CC	2	5,67	0,94	0,17	0,00%	0,01 €	0,04 €	0,0063	
351	CALCIORAL-D3 CHW TABL 30X1000MG+20MG (800IU)/TA	CC	2	5,58	0,93	0,17	0,00%	0,01 €	0,04 €	0,0063	
2210	ZARONTIN 200ML/VIAL *250/5ML(SYRUP)	CC	9	1,22	0,91	0,75	0,00%	0,01 €	0,01 €	0,0063	
246	AXELOVERT NAS.SP 10MLX100MCGX200DOSE+PUMP	CC	1	10,96	0,91	0,08	0,00%	0,01 €	0,07 €	0,0063	
713	ESONIDE NAS.SP 10MLX100MCGX200DOSE	CC	1	10,96	0,91	0,08	0,00%	0,01 €	0,07 €	0,0063	
2134	VINECORT NAS.SP 10MLX100MCGX200DOSE	CC	1	10,96	0,91	0,08	0,00%	0,01 €	0,07 €	0,0063	
607	DISTANEURINE CAPS	CC	2	5,39	0,90	0,17	0,00%	0,01 €	0,03 €	0,0063	
253	AZURIL F.C.TABL 10X150MG	CC	2	5,38	0,90	0,17	0,00%	0,01 €	0,03 €	0,0063	
1106	LEUKOSILK 5X2.5CM	CC	6	1,79	0,90	0,50	0,00%	0,01 €	0,01 €	0,0063	
1728	SALOFALK SUPP 30X250MG	CC	1	10,68	0,89	0,08	0,00%	0,01 €	0,07 €	0,0063	
349	CALCIFORM EFF TABL 60X1,25(0,5)G	CC	2	5,30	0,88	0,17	0,00%	0,01 €	0,03 €	0,0063	
1017	ISOPRINOSINE TABL 30X500MG	CC	4	2,65	7,50	2,50	0,00%	0,05 €	0,02 €	0,0072	
1981	TIADEN TABL 30X(50+5)MG	CC	7	1,49	35,49	20,83	0,00%	0,23 €	0,01 €	0,0073	
1089	LARGACTIL TABL 100X100MG	CC	5	2,09	0,87	0,42	0,00%	0,01 €	0,01 €	0,0063	
1330	NAPROSYN SUPP 6X250MG	CC	12	0,87	0,87	1,00	0,00%	0,01 €	0,01 €	0,0063	
1823	SOLU-KET MOUTH WASH BOT 1,6% 150ML	CC	2	5,20	0,87	0,17	0,00%	0,01 €	0,03 €	0,0063	
711	ERYTHROCIN F.C. TABL 12X500 MG	CC	5	2,03	0,85	0,42	0,00%	0,01 €	0,01 €	0,0063	
1029	JALPLAST SPRAY 20ML	CC	3	3,38	0,84	0,25	0,00%	0,01 €	0,02 €	0,0063	

ID	ΕΙΔΟΣ	ABC	ΠΩΛΗΣΕΙΣ (ΤΕΜ)	ΑΞΙΑ ΜΟΝΑΔΑΣ	ΑΞΙΑ ΜΕΣΟΥ ΑΠΟΘΕΜΑΤΟΣ	ΜΕΣΟ ΑΠΟΘΕΜΑ (ΤΕΜ)	ΠΟΣΟΣΤΟ ΕΠΙ ΣΥΝΟΛΟΥ ΑΞΙΑΣ ΑΠΟΘΕΜΑΤΟΣ	ΣΥΜΜΕΤΟΧΗ ΣΤΟ ΟΛΙΚΟ ΚΟΣΤΟΣ ΑΠΟΘΕΜΑΤΟΣ	ΚΟΣΤΟΣ ΑΠΟΘΕΜΑΤΟΣ		
									ΑΝΑ ΜΟΝΑΔΑ	ΠΟΣΟΣΤΟ ΑΝΑ ΑΞΙΑ ΜΟΝΑΔΑΣ	
989	INFLAFORTE CUT SOL 1,5% 60ML W/W	CC	1	10,13	0,84	0,08	0,00%	0,01 €	0,06 €	0,0063	
960	IDEAFLEX HARTMAN ΕΛΑΣΤ. ΕΠΙΔ. 12Χ4,5	CC	46	0,22	0,84	3,83	0,00%	0,01 €	0,00 €	0,0063	
371	CARDURA TABL 14Χ4MG	CC	2	4,88	0,81	0,17	0,00%	0,01 €	0,03 €	0,0063	
1315	MUPIROCIN/TARGET OINT 15G	CC	4	2,39	0,80	0,33	0,00%	0,01 €	0,02 €	0,0063	
707	ERCEFURYL SYR 100MLX200MG/5ML	CC	8	1,19	13,80	10,83	0,00%	0,09 €	0,01 €	0,0068	
893	GLUCOSAMIL OR.SACH 30Χ1,884(1,50)G	CC	1	9,52	0,79	0,08	0,00%	0,01 €	0,06 €	0,0063	
1958	TERRAMYCIN OINT 15G W/POLYM	CC	18	0,53	0,79	1,50	0,00%	0,01 €	0,00 €	0,0063	
1219	MELIANE S.C.TABL 21X(0,075+0,20)MG	CC	3	3,12	66,35	19,83	0,01%	0,42 €	0,02 €	0,0068	
91	ALOPERIDIN TABL 20Χ10MG	CC	5	1,87	0,78	0,42	0,00%	0,00 €	0,01 €	0,0063	
535	D-CALCIUM CHW TABL 60Χ(500MG+400IU)	CC	2	4,57	0,76	0,17	0,00%	0,00 €	0,03 €	0,0063	
1263	MINARTINE OR.SOL 10Χ1G/10ML	CC	2	4,55	28,37	5,83	0,00%	0,18 €	0,03 €	0,0068	
2017	TRAMAL CAPS 30Χ50MG (BLIST 3Χ10)	CC	3	3,02	0,27	0,09	0,00%	0,00 €	0,02 €	0,0063	
1401	NUROFEN CAPS SOFT. BT 16Χ200MG	CC	4	2,22	0,74	0,33	0,00%	0,00 €	0,01 €	0,0063	
911	GYNOSANT CAPS 1Χ150MG	CC	2	4,42	0,74	0,17	0,00%	0,00 €	0,03 €	0,0063	
1326	NADIXA CREAM 1% 25G W/W	CC	1	8,73	0,73	0,08	0,00%	0,00 €	0,06 €	0,0063	
1842	SPIRULINA tabl *180	CC	1	8,73	0,73	0,08	0,00%	0,00 €	0,06 €	0,0063	
360	CANESTEN VAG CREAM 2% 20G+3APPLIC	CC	4	2,18	0,73	0,33	0,00%	0,00 €	0,01 €	0,0063	
230	AUGMENTIN F.C.TABL 8Χ1G	CC	2	4,27	0,71	0,17	0,00%	0,00 €	0,03 €	0,0063	
788	FLIDAPHEN SHAMP 2% 180ML	CC	2	4,26	0,71	0,17	0,00%	0,00 €	0,03 €	0,0063	
1226	MEOMEL TABL 30Χ15MG	CC	1	8,36	0,70	0,08	0,00%	0,00 €	0,05 €	0,0063	
1714	ROXIMIN F.C.TABL 8Χ300MG	CC	1	8,33	0,69	0,08	0,00%	0,00 €	0,05 €	0,0063	
842	FUCICORT-LIPID CREAM 2%+0,1% 30G	CC	1	8,24	0,69	0,08	0,00%	0,00 €	0,05 €	0,0063	
818	FONCITRIL OR.SACH 30Χ10G	CC	3	2,74	0,68	0,25	0,00%	0,00 €	0,02 €	0,0063	
1368	NIX CR.EXT.US 1% 56G	CC	3	2,73	0,68	0,25	0,00%	0,00 €	0,02 €	0,0063	
520	DAKTARIN-GYNO VAG. CREAM 2%+16 APPL.	CC	3	2,73	0,68	0,25	0,00%	0,00 €	0,02 €	0,0063	
942	HOLLISTER UNIV REM WIPES MANT.7760	CC	50	0,16	0,68	4,17	0,00%	0,00 €	0,00 €	0,0063	
1023	ISOTROIN CAPS 30Χ10MG	CC	1	8,04	0,67	0,08	0,00%	0,00 €	0,05 €	0,0063	
385	CECLOR SUSP 60MLX125MG/5ML	CC	3	2,66	121,04	43,75	0,01%	0,77 €	0,02 €	0,0066	
265	BD MICROFINE ΣΥΡΙΓΓΕΣ(Χ10) 0.30mm(30G)Χ8MM 0.3ML	CC	6	1,33	0,66	0,50	0,00%	0,00 €	0,01 €	0,0063	
1832	SONATA CAPS 14Χ10MG	CC	2	3,95	0,66	0,17	0,00%	0,00 €	0,03 €	0,0063	
652	ECOFARM ΟΞΥΖΕΝΕ 200 GR	CC	10	0,78	0,65	0,83	0,00%	0,00 €	0,00 €	0,0063	
964	IMEX OINT 3% 20G	CC	1	7,80	0,65	0,08	0,00%	0,00 €	0,05 €	0,0063	
466	COMBI CREAM (0,1+2)% 50G	CC	1	7,79	0,65	0,08	0,00%	0,00 €	0,05 €	0,0063	
1779	SERPAFAR TABL 20 Χ 50MG	CC	7	1,11	4,18	3,75	0,00%	0,03 €	0,01 €	0,0064	
684	ENDOXAN S.C.TABL 50Χ50MG (BLIST 5Χ10)	CC	2	3,82	0,64	0,17	0,00%	0,00 €	0,02 €	0,0063	
4	ABILIFY VIAL 1Χ1,3MLX7,5MG/ML	CC	2	3,80	0,63	0,17	0,00%	0,00 €	0,02 €	0,0063	
1364	NITROLINGUAL SPRAY 11,2GX0,4MGX200D	CC	2	3,68	0,61	0,17	0,00%	0,00 €	0,02 €	0,0063	
1530	PLAQUENIL S.C.TABL BT 30Χ200MG	CC	2	3,65	0,61	0,17	0,00%	0,00 €	0,02 €	0,0063	
2113	VEXOL EYE DR 1% 5ML	CC	7	1,04	54,96	12,92	0,01%	0,35 €	0,03 €	0,0259	
1227	MEPIRID TABL 30Χ3MG (BLIST 3Χ10)	CC	1	7,27	0,61	0,08	0,00%	0,00 €	0,05 €	0,0063	
1812	SOD.CHLORIDE/VIOS BOT 0,9% 1000ML	CC	8	0,91	0,60	0,67	0,00%	0,00 €	0,01 €	0,0063	

ID	ΕΙΔΟΣ	ABC	ΠΩΛΗΣΕΙΣ (ΤΕΜ)	ΑΞΙΑ ΜΟΝΑΔΑΣ	ΑΞΙΑ ΜΕΣΟΥ ΑΠΟΘΕΜΑΤΟΣ	ΜΕΣΟ ΑΠΟΘΕΜΑ (ΤΕΜ)	ΠΟΣΟΣΤΟ ΕΠΙ ΣΥΝΟΛΟΥ ΑΞΙΑΣ ΑΠΟΘΕΜΑΤΟΣ	ΣΥΜΜΕΤΟΧΗ ΣΤΟ ΟΛΙΚΟ ΚΟΣΤΟΣ ΑΠΟΘΕΜΑΤΟΣ	ΚΟΣΤΟΣ ΑΠΟΘΕΜΑΤΟΣ		
									ΑΝΑ ΜΟΝΑΔΑ	ΠΟΣΟΣΤΟ ΑΝΑ ΑΞΙΑ ΜΟΝΑΔΑΣ	
329	BRUFEN S.C.TABL 30X200MG	CC	7	1,03	0,60	0,58	0,00%	0,00 €	0,01 €	0,0063	
795	FLIXOTIDE-DISKUS INH PD 100MCGX60DOSE	CC	1	7,20	0,60	0,08	0,00%	0,00 €	0,05 €	0,0063	
719	EUTHYROX TABL 50X100MCG	CC	5	1,42	0,59	0,42	0,00%	0,00 €	0,01 €	0,0063	
2108	VERMOX TABL 6X100MG	CC	11	0,62	0,57	0,92	0,00%	0,00 €	0,00 €	0,0063	
810	FLUOROURACILE TEVA 1VIAL X 250MG/ML	CC	5	1,36	0,57	0,42	0,00%	0,00 €	0,01 €	0,0063	
1752	SELSUN SHAMPOO 125ML	CC	2	3,38	0,56	0,17	0,00%	0,00 €	0,02 €	0,0063	
146	ANTIMYCOTIC CREAM (0,1+2)% 20G W/W	CC	2	3,37	0,56	0,17	0,00%	0,00 €	0,02 €	0,0063	
787	FLENAZOLE CREAM (0,1+2)% 20G	CC	2	3,37	0,56	0,17	0,00%	0,00 €	0,02 €	0,0063	
2158	VOMEX-A AMP 5X100MG/2ML IM	CC	2	3,37	0,56	0,17	0,00%	0,00 €	0,02 €	0,0063	
612	DOLAL SYR FL 100MLx125MG/5ML	CC	9	0,74	0,56	0,75	0,00%	0,00 €	0,00 €	0,0063	
1697	RITALIN TAB 30X10MG	CC	2	3,34	0,56	0,17	0,00%	0,00 €	0,02 €	0,0063	
1056	KLARICID-OD C.R.TABL 6X500MG	CC	1	6,67	4,54	0,58	0,00%	0,03 €	0,05 €	0,0074	
1080	LAMISIL-ONCE CUT SOL 1% (10MG/1G) 4G W/W	CC	1	6,63	0,55	0,08	0,00%	0,00 €	0,04 €	0,0063	
2157	VOMEX A SYR. 16,50MG/5ML FLx100ML	CC	8	0,82	0,55	0,67	0,00%	0,00 €	0,01 €	0,0063	
1273	MIOCACIN F.C.TABL 12X600MG BLIST 3X4	CC	1	6,54	4,67	0,67	0,00%	0,03 €	0,04 €	0,0068	
801	FLORISAN DRAGX24	CC	13	0,50	0,54	1,08	0,00%	0,00 €	0,00 €	0,0063	
1050	KETOCONAZOLE/GENEPH SHAMP 2% 120ML	CC	2	3,22	0,54	0,17	0,00%	0,00 €	0,02 €	0,0063	
2096	VAXIGRIP PS SYR 1X0.5 ml	CC	1	6,41	0,53	0,08	0,00%	0,00 €	0,04 €	0,0063	
1405	OBUSONID CREAM 0,025% 50G	CC	2	3,16	0,53	0,17	0,00%	0,00 €	0,02 €	0,0063	
1962	TETRAC OINT 3% 20G	CC	1	6,24	0,52	0,08	0,00%	0,00 €	0,04 €	0,0063	
346	BUVENTOL INH 100MCGX200DOSE	CC	1	6,23	0,52	0,08	0,00%	0,00 €	0,04 €	0,0063	
2033	TRETIN GEL EXT.US 0,05% 30G	CC	2	3,09	0,51	0,17	0,00%	0,00 €	0,02 €	0,0063	
936	HIDRASEC SACH SD 30X30MG	CC	1	6,16	0,51	0,08	0,00%	0,00 €	0,04 €	0,0063	
45	ADAPT PASTA 7930	CC	1	6,05	0,70	0,08	0,00%	0,00 €	0,06 €	0,0091	
2032	TREBON-N PD.OR.SUS FL 120MLx200MG/5ML	CC	5	1,21	0,50	0,42	0,00%	0,00 €	0,01 €	0,0063	
1071	LAMICTAL DIS/CH TABL 30X5MG	CC	2	3,02	31,31	10,00	0,00%	0,20 €	0,02 €	0,0066	
2038	TRIGYNERA S.C.TABLX21	CC	2	2,86	43,06	12,92	0,00%	0,27 €	0,02 €	0,0074	
583	DIAZEPAMDESITIN 5 RECTAL TUBES	CC	1	5,68	0,47	0,08	0,00%	0,00 €	0,04 €	0,0063	
134	ANAPROX C.TABL 20X550MG	CC	2	2,81	0,47	0,17	0,00%	0,00 €	0,02 €	0,0063	
815	FML COLL (0.1+0.5)% FL 5ML	CC	4	1,39	0,46	0,33	0,00%	0,00 €	0,01 €	0,0063	
712	ESONIDE CR.EXT.US 0,025% 100G	CC	1	5,56	0,46	0,08	0,00%	0,00 €	0,04 €	0,0063	
696	EPANUTIN SUSP 125MLX30MG/5ML	CC	6	0,92	0,46	0,50	0,00%	0,00 €	0,01 €	0,0063	
837	FREMOMET CREAM 0,1% 25G W/W	CC	2	2,75	0,46	0,17	0,00%	0,00 €	0,02 €	0,0063	
317	BRASAN GR.TABL 18X5MG	CC	3	1,83	0,46	0,25	0,00%	0,00 €	0,01 €	0,0063	
2006	TOPIDERM CREAM 1% 30G	CC	1	5,41	0,45	0,08	0,00%	0,00 €	0,03 €	0,0063	
446	CLOPIXOL OR.DR 20MLX20MG/ML	CC	1	5,35	0,45	0,08	0,00%	0,00 €	0,03 €	0,0063	
1870	STESOLID ENEMA 5X10MG/2,5ML	CC	1	5,27	0,44	0,08	0,00%	0,00 €	0,03 €	0,0063	
890	GLUCOPHAGE F.C.TABL 30X1000MG BLISTER	CC	3	1,73	0,43	0,25	0,00%	0,00 €	0,01 €	0,0063	
513	DAKTARIN LOTION 2% 30ML	CC	4	1,28	0,43	0,33	0,00%	0,00 €	0,01 €	0,0063	
2125	VIBRAMYCIN SUSP 60MLX10MG/ML	CC	4	1,24	9,95	7,33	0,00%	0,06 €	0,01 €	0,0069	
2238	ZITHROXYN FC. TAB 500MG/TAB BTx3 (BLIST 1x3)	CC	1	4,97	20,49	4,58	0,00%	0,13 €	0,03 €	0,0057	

ID	ΕΙΔΟΣ	ABC	ΠΩΛΗΣΕΙΣ (ΤΕΜ)	ΑΞΙΑ ΜΟΝΑΔΑΣ	ΑΞΙΑ ΜΕΣΟΥ ΑΠΟΘΕΜΑΤΟΣ	ΜΕΣΟ ΑΠΟΘΕΜΑ (ΤΕΜ)	ΠΟΣΟΣΤΟ ΕΠΙ ΣΥΝΟΛΟΥ ΑΞΙΑΣ ΑΠΟΘΕΜΑΤΟΣ	ΣΥΜΜΕΤΟΧΗ ΣΤΟ ΟΛΙΚΟ ΚΟΣΤΟΣ ΑΠΟΘΕΜΑΤΟΣ	ΚΟΣΤΟΣ ΑΠΟΘΕΜΑΤΟΣ		
									ΑΝΑ ΜΟΝΑΔΑ	ΠΟΣΟΣΤΟ ΑΝΑ ΑΞΙΑ ΜΟΝΑΔΑΣ	
1515	PHOSPHATES/BOTANIA REC SOL 130MLX(20,8+7,8)G/130	CC	5	0,98	1,58	1,50	0,00%	0,01 €	0,01 €	0,0068	
1293	MOMETASONE/TARGET CUT SOL 0,1% 30ML	CC	2	2,41	0,40	0,17	0,00%	0,00 €	0,02 €	0,0063	
764	FENISTIL S.C.TABL 20X1MG	CC	6	0,79	0,40	0,50	0,00%	0,00 €	0,01 €	0,0063	
1499	PEPTONORM TABL 30X1G	CC	2	2,37	0,40	0,17	0,00%	0,00 €	0,02 €	0,0063	
1236	METHERGIN DRAG 25x0,125MG	CC	5	0,93	0,39	0,42	0,00%	0,00 €	0,01 €	0,0063	
1523	PILOCOLLYRE COLL 1%10ML	CC	6	0,77	0,38	0,50	0,00%	0,00 €	0,00 €	0,0063	
1570	PRIMPERAN SUPP 5X20MG ADULT	CC	9	0,51	0,38	0,75	0,00%	0,00 €	0,00 €	0,0063	
1180	LUDIOMIL C.TABL 30X25MG	CC	3	1,53	0,38	0,25	0,00%	0,00 €	0,01 €	0,0063	
94	ALOPERIDIN-DECAN AMP 1X150MG/3ML	CC	2	2,26	0,38	0,17	0,00%	0,00 €	0,01 €	0,0063	
872	GARAMYCIN COLL 0,3% 5ML	CC	7	0,64	0,38	0,58	0,00%	0,00 €	0,00 €	0,0063	
200	ASPIRIN-"EC" E.C.TABL 30X300MG	CC	6	0,75	0,37	0,50	0,00%	0,00 €	0,00 €	0,0063	
603	DIPHENAL TABL 20X(100+25)MG	CC	6	0,75	0,37	0,50	0,00%	0,00 €	0,00 €	0,0063	
1155	LOMEXIN GEL 2% 30G	CC	1	4,46	0,37	0,08	0,00%	0,00 €	0,03 €	0,0063	
1504	PERSANTIN DRAG 30X25MG	CC	6	0,74	0,37	0,50	0,00%	0,00 €	0,00 €	0,0063	
1820	SOLU-CORTEF ACT-O-VIAL 1X2MLX250MG/VIAL	CC	3	1,47	0,37	0,25	0,00%	0,00 €	0,01 €	0,0063	
1446	OROCIL SOF.G.CAPS 24x1MG	CC	3	1,46	0,37	0,25	0,00%	0,00 €	0,01 €	0,0063	
250	AZIRUTEC F.C.TABL 3X500MG (BLIST 1X3)	CC	1	4,35	0,36	0,08	0,00%	0,00 €	0,03 €	0,0063	
502	CYCLOGYL COLL 1% 15ML	CC	2	2,14	0,36	0,17	0,00%	0,00 €	0,01 €	0,0063	
800	FLORINEF X 100 TABL 0,1MG	CC	1	4,28	0,36	0,08	0,00%	0,00 €	0,03 €	0,0063	
2146	VIVIDRIN EYE DR 20X10MG/0,5ML	CC	2	2,12	0,35	0,17	0,00%	0,00 €	0,01 €	0,0063	
2048	TRIVASTAL RET DRAG 30X50MG	CC	1	4,20	0,35	0,08	0,00%	0,00 €	0,03 €	0,0063	
817	FOLIDEX TABL 28X400MCG (BLIST 1X28)	CC	2	2,08	0,35	0,17	0,00%	0,00 €	0,01 €	0,0063	
2030	TREBON-N EFF TABL 20X600MG (FOIST 5X4)	CC	1	4,14	0,35	0,08	0,00%	0,00 €	0,03 €	0,0063	
1377	NORFLEX TABL 20X100MG	CC	3	1,37	0,34	0,25	0,00%	0,00 €	0,01 €	0,0063	
1298	MONORHYTHM C.R.CAPS 28X20MG	CC	2	2,03	17,18	7,50	0,00%	0,11 €	0,01 €	0,0072	
482	CORNEREGEL EYE GEL 5% 10G	CC	2	1,94	0,32	0,17	0,00%	0,00 €	0,01 €	0,0063	
2045	TRISEQUENS F.C.TABLX28	CC	1	3,86	0,32	0,08	0,00%	0,00 €	0,02 €	0,0063	
1959	TERRAMYCIN POWD 14G W/POLYM	CC	7	0,54	0,32	0,58	0,00%	0,00 €	0,00 €	0,0063	
2147	VIVIDRIN NAS.SP 2% 15ML	CC	2	1,90	0,32	0,17	0,00%	0,00 €	0,01 €	0,0063	
665	ELINAP TABL 30X100MG	CC	1	3,78	0,32	0,08	0,00%	0,00 €	0,02 €	0,0063	
499	CUTASEPT-F CUT SOL 250ML	CC	1	3,75	0,31	0,08	0,00%	0,00 €	0,02 €	0,0063	
2277	ΒΕΛΟΝΕΣ BD Microlance 25G 100 τεμαχια	CC	2	1,85	0,31	0,17	0,00%	0,00 €	0,01 €	0,0063	
1790	SINECOD C.R.S.C.TABL 10X30MG	CC	1	3,50	0,29	0,08	0,00%	0,00 €	0,02 €	0,0063	
720	EUTHYROX TABL 50X150MCG	CC	2	1,73	0,29	0,17	0,00%	0,00 €	0,01 €	0,0063	
845	FUCIDIN EYE DR 1% 12SDX0,2G W/W	CC	1	3,47	0,29	0,08	0,00%	0,00 €	0,02 €	0,0063	
1783	SIMECO SUSP 300MLX320MG/5ML	CC	2	1,68	0,28	0,17	0,00%	0,00 €	0,01 €	0,0063	
1867	STELMINAL TABL 100X10MG	CC	2	1,66	0,28	0,17	0,00%	0,00 €	0,01 €	0,0063	
1144	LOCASON SCALP LOTION 0,1% 60ML	CC	2	1,65	0,28	0,17	0,00%	0,00 €	0,01 €	0,0063	
1372	NONTOSS SYR 200MLX7,5MG/5ML	CC	1	3,25	0,27	0,08	0,00%	0,00 €	0,02 €	0,0063	
1404	NYOLOL COLL 0,5% 5ML	CC	2	1,62	1,16	0,67	0,00%	0,01 €	0,01 €	0,0068	
688	ENEMA PHOSPHATES	CC	3	1,07	0,27	0,25	0,00%	0,00 €	0,01 €	0,0063	

ID	ΕΙΔΟΣ	ABC	ΠΩΛΗΣΕΙΣ (ΤΕΜ)	ΑΕΙΑ ΜΟΝΑΔΑΣ	ΑΕΙΑ ΜΕΣΟΥ ΑΠΟΘΕΜΑΤΟΣ	ΜΕΣΟ ΑΠΟΘΕΜΑ (ΤΕΜ)	ΠΟΣΟΣΤΟ ΕΠΙ ΣΥΝΟΛΟΥ ΑΕΙΑΣ ΑΠΟΘΕΜΑΤΟΣ	ΣΥΜΜΕΤΟΧΗ ΣΤΟ ΟΛΙΚΟ ΚΟΣΤΟΣ ΑΠΟΘΕΜΑΤΟΣ	ΚΟΣΤΟΣ ΑΠΟΘΕΜΑΤΟΣ		
									ΑΝΑ ΜΟΝΑΔΑ	ΠΟΣΟΣΤΟ ΑΝΑ ΑΕΙΑ ΜΟΝΑΔΑΣ	
1308	MOXACEF CAPS 12X500MG	CC	1	3,22	0,27	0,08	0,00%	0,00 €	0,02 €	0,0063	
1497	PEPTONORM GRAN SACH 30X1000MG	CC	1	3,22	0,27	0,08	0,00%	0,00 €	0,02 €	0,0063	
2018	TRAMAL OR.DR 10MLX100MG/ML	CC	1	3,08	0,26	0,08	0,00%	0,00 €	0,02 €	0,0063	
1680	RHINOLEX NAS.OINT 3% TUB 10GR	CC	4	0,76	0,25	0,33	0,00%	0,00 €	0,00 €	0,0063	
1866	STELAZINE TABL 20X5MG	CC	4	0,73	7,71	10,00	0,00%	0,05 €	0,00 €	0,0067	
2019	TRANSAMIN CAPS 50X250MG	CC	1	2,84	0,24	0,08	0,00%	0,00 €	0,02 €	0,0063	
2046	TRITTICO F.C.TABL 30X100MG	CC	1	2,81	0,23	0,08	0,00%	0,00 €	0,02 €	0,0063	
1196	MADECASSOL PD.EXT.US 2% 2G	CC	4	0,70	0,23	0,33	0,00%	0,00 €	0,00 €	0,0063	
1307	MOVESAN CUT. SOL. 0,1W/V BTx1FLx30ML	CC	1	2,62	0,22	0,08	0,00%	0,00 €	0,02 €	0,0063	
1589	PROCTOSYNALAR-N SUPP 6X(40+0,1)MG	CC	5	0,51	0,21	0,42	0,00%	0,00 €	0,00 €	0,0063	
340	BUSCOPAN SUPP 6X10MG ADULT	CC	4	0,64	0,21	0,33	0,00%	0,00 €	0,00 €	0,0063	
723	EUTHYROX TABL 50X75MCG	CC	2	1,24	0,21	0,17	0,00%	0,00 €	0,01 €	0,0063	
336	BUDESODERM CUT SOL 0,025% 30ML	CC	1	2,48	0,21	0,08	0,00%	0,00 €	0,02 €	0,0063	
1713	ROVAMYCIN F.C.TABL 12X1500000IU	CC	2	1,24	0,21	0,17	0,00%	0,00 €	0,01 €	0,0063	
660	EGICALM OR.SACH 20X500MG	CC	2	1,21	0,20	0,17	0,00%	0,00 €	0,01 €	0,0063	
1160	LONALGAL SUPP 6X(30+1000)MG ADULT	CC	4	0,58	6,21	10,00	0,00%	0,04 €	0,00 €	0,0068	
1895	SYNALAR CR.EXT.US 0,2% 15G FORTE	CC	1	2,20	11,78	5,00	0,00%	0,07 €	0,01 €	0,0068	
93	ALOPERIDIN TABL 30X2MG	CC	3	0,73	0,18	0,25	0,00%	0,00 €	0,00 €	0,0063	
124	AMOXIL SUSP 60MLX500MG/5ML	CC	1	2,19	0,18	0,08	0,00%	0,00 €	0,01 €	0,0063	
362	CANESTEN VAG TABL 6X100MG+APPL	CC	1	2,03	0,17	0,08	0,00%	0,00 €	0,01 €	0,0063	
1526	PIRIUM TABL TABL 25x4 MG	CC	1	2,01	0,17	0,08	0,00%	0,00 €	0,01 €	0,0063	
171	ARCALION TABL 20X200MG	CC	1	1,98	0,16	0,08	0,00%	0,00 €	0,01 €	0,0063	
269	BENZILPENICILLINA 1 VIAL x1200000UI	CC	1	1,94	3,97	1,92	0,00%	0,03 €	0,01 €	0,0068	
90	ALOPERIDIN DROPS 15MLX2MG/ML	CC	3	0,64	0,16	0,25	0,00%	0,00 €	0,00 €	0,0063	
615	DORM TABL 20X2,5MG	CC	2	0,95	0,16	0,17	0,00%	0,00 €	0,01 €	0,0063	
1742	SANORVIL SCALP LOTION 0,1% 70ML	CC	1	1,84	0,15	0,08	0,00%	0,00 €	0,01 €	0,0063	
572	DEXAMYCIN EYE DR 0,3%+0,1% 5ML	CC	1	1,79	0,15	0,08	0,00%	0,00 €	0,01 €	0,0063	
1450	OSMORAN LOTION 0,1% 60ML	CC	1	1,65	0,14	0,08	0,00%	0,00 €	0,01 €	0,0063	
718	EUTHYROX TAB 50X125MCG	CC	1	1,60	0,13	0,08	0,00%	0,00 €	0,01 €	0,0063	
1863	STEDON TABL 30X2MG	CC	2	0,79	0,13	0,17	0,00%	0,00 €	0,01 €	0,0063	
2051	TROPIXAL COLL 0,5%10ML	CC	1	1,54	0,13	0,08	0,00%	0,00 €	0,01 €	0,0063	
1828	SOLURIC TABL 30X300MG	CC	1	1,47	24,35	8,08	0,00%	0,15 €	0,02 €	0,0130	
1569	PRIMPERAN AMP 6X10MG/2ML	CC	2	0,71	0,12	0,17	0,00%	0,00 €	0,00 €	0,0063	
1679	REUMACID SUPP 100 SUPP. BT 6 X 100 MG	CC	3	0,47	0,12	0,25	0,00%	0,00 €	0,00 €	0,0063	
1905	T-4 TABL 30X12MCG (BLIST 3X10)	CC	2	0,71	0,12	0,17	0,00%	0,00 €	0,00 €	0,0063	
158	AQUASOL-A+D DROPS 15ML	CC	1	1,32	0,11	0,08	0,00%	0,00 €	0,01 €	0,0063	
1734	SALOSPIR E.C.TABL 20X500MG	CC	3	0,43	0,11	0,25	0,00%	0,00 €	0,00 €	0,0063	
1314	MUNDISAL GEL OR.TOP (8.71+0.01)% TUB 15GR	CC	1	1,25	0,10	0,08	0,00%	0,00 €	0,01 €	0,0063	
341	BUSCOPAN-PLUS SUPP 6X(10+800)MG	CC	1	1,24	0,10	0,08	0,00%	0,00 €	0,01 €	0,0063	
445	CLOMIPHEN-CITRATE TABL 24X50MG	CC	1	1,22	0,10	0,08	0,00%	0,00 €	0,01 €	0,0063	
611	DOGMATYL TABL 12X200MG	CC	1	1,22	0,10	0,08	0,00%	0,00 €	0,01 €	0,0063	

ID	ΕΙΔΟΣ	ABC	ΠΩΛΗΣΕΙΣ (ΤΕΜ)	ΑΞΙΑ ΜΟΝΑΔΑΣ	ΑΞΙΑ ΜΕΣΟΥ ΑΠΟΘΕΜΑΤΟΣ	ΜΕΣΟ ΑΠΟΘΕΜΑ (ΤΕΜ)	ΠΟΣΟΣΤΟ ΕΠΙ ΣΥΝΟΛΟΥ ΑΞΙΑΣ ΑΠΟΘΕΜΑΤΟΣ	ΣΥΜΜΕΤΟΧΗ ΣΤΟ ΟΛΙΚΟ ΚΟΣΤΟΣ ΑΠΟΘΕΜΑΤΟΣ	ΚΟΣΤΟΣ ΑΠΟΘΕΜΑΤΟΣ		
									ΑΝΑ ΜΟΝΑΔΑ	ΠΟΣΟΣΤΟ ΑΝΑ ΑΞΙΑ ΜΟΝΑΔΑΣ	
289	BETADINE VAG GEL 10% 85G	CC	1	1,13	0,09	0,08	0,00%	0,00 €	0,01 €	0,0063	
152	APOTEL TABL 20X500MG	CC	2	0,43	0,07	0,17	0,00%	0,00 €	0,00 €	0,0063	
631	DULCOLAX SUPP 6X10MG	CC	2	0,43	0,07	0,17	0,00%	0,00 €	0,00 €	0,0063	
972	IMODIUM SYR 60MLX1MG/5ML	CC	6	0,13	0,07	0,50	0,00%	0,00 €	0,00 €	0,0063	
721	EUTHYROX TABL 50X25MCG	CC	1	0,66	0,06	0,08	0,00%	0,00 €	0,00 €	0,0063	
391	CELESTODERM-V OINT 0,1% 15G	CC	1	0,66	0,05	0,08	0,00%	0,00 €	0,00 €	0,0063	
35	ACULAR EYE DR 0,5% 5ML	CC	0		0,00	#DIV/0!	0,00%	0,00 €	#DIV/0!	#DIV/0!	
76	ALIMIX TABL 30X5MG	CC	0		0,00	#DIV/0!	0,00%	0,00 €	#DIV/0!	#DIV/0!	
77	ALIMIX TABL 50X10MG	CC	0		0,00	#DIV/0!	0,00%	0,00 €	#DIV/0!	#DIV/0!	
87	ALLOPURINOL/ELPEN TABL 40X100MG	CC	0		0,00	#DIV/0!	0,00%	0,00 €	#DIV/0!	#DIV/0!	
88	ALMORA SACH 15X5,925G	CC	0		0,00	#DIV/0!	0,00%	0,00 €	#DIV/0!	#DIV/0!	
97	ALPHA-D3 SOF CAPS 100X0,25MCG	CC	0		2,34	0,25	0,00%	0,01 €	0,06 €	#DIV/0!	
99	ALPHA-D3 SOF CAPS 50X0,25MCG	CC	0		0,00	#DIV/0!	0,00%	0,00 €	#DIV/0!	#DIV/0!	
115	AMLOPEN CAPS 14X5MG	CC	0		0,00	#DIV/0!	0,00%	0,00 €	#DIV/0!	#DIV/0!	
135	ANARTHRILOL OR.SACH 20X1,884(1,50)G	CC	0		0,00	#DIV/0!	0,00%	0,00 €	#DIV/0!	#DIV/0!	
143	ANTICHOL F.C.TABL 10X20MG	CC	0		0,00	#DIV/0!	0,00%	0,00 €	#DIV/0!	#DIV/0!	
197	ASPIRIN CHW TABL 10X500MG	CC	0		0,00	#DIV/0!	0,00%	0,00 €	#DIV/0!	#DIV/0!	
213	ATORSTAT F.C.TABL 30X20MG	CC	0		0,00	#DIV/0!	0,00%	0,00 €	#DIV/0!	#DIV/0!	
214	ATORSTAT F.C.TABL 30X40MG	CC	0		0,00	#DIV/0!	0,00%	0,00 €	#DIV/0!	#DIV/0!	
215	ATORVALET F.C.TABL 14X40MG (BLIST 2X7)	CC	0		0,00	#DIV/0!	0,00%	0,00 €	#DIV/0!	#DIV/0!	
226	AUGMENTIN C.TABL 12X625MG	CC	0		0,00	#DIV/0!	0,00%	0,00 €	#DIV/0!	#DIV/0!	
243	AVODART CAPS 90X0,5MG	CC	0		0,00	#DIV/0!	0,00%	0,00 €	#DIV/0!	#DIV/0!	
277	BEROVENT AER INH 10MLX1,14MGX200DOS	CC	0		0,00	#DIV/0!	0,00%	0,00 €	#DIV/0!	#DIV/0!	
724	EVANGIO CAPS 14X5MG	CC	0		0,00	#DIV/0!	0,00%	0,00 €	#DIV/0!	#DIV/0!	
725	EVANGIO CAPS 30X10MG (BLIST 3X10)	CC	0		0,00	#DIV/0!	0,00%	0,00 €	#DIV/0!	#DIV/0!	
761	FEMINOFLEX CAPS 30X400MG	CC	0		0,00	#DIV/0!	0,00%	0,00 €	#DIV/0!	#DIV/0!	
1896	SYNALAR CREAM 0,01% 15G SIMPLE	CC	0		0,00	#DIV/0!	0,00%	0,00 €	#DIV/0!	#DIV/0!	
					930.295,00		100,00%	5.905,88 €			

Παράρτημα "ΣΤ"

ΣΥΓΚΡΙΤΙΚΟΣ ΠΙΝΑΚΑΣ
ΥΦΙΣΤΑΜΕΝΗΣ ΚΑΤΑΣΤΑΣΗΣ - ΠΡΟΤΑΣΗΣ (ΑΝΤΙΠΡΟΣΩΠΕΥΤΙΚΑ ΕΙΔΗ)

ID	ΕΙΔΟΣ	ABC	ΥΦΙΣΤΑΜΕΝΗ ΚΑΤΑΣΤΑΣΗ			ΠΡΟΤΑΣΗ			ΣΥΓΚΡΙΤΙΚΑ ΜΕΓΕΘΗ			
			ΑΞΙΑ ΜΕΣΟΥ ΑΠΟΘ.	ΜΕΣΟ ΑΠΟΘΕΜΑ (ΤΕΜ)	ΓΥΡΙΣΜΑ	ΜΕΣΟ ΕΤΗΣΙΟ ΑΠΟΘΕΜΑ	ΓΥΡΙΣΜΑ	ΑΞΙΑ ΜΕΣΟΥ ΑΠΟΘ.	ΜΕΣΟ ΑΠΟΘΕΜΑ ΔΙΑΦΟΡΑ	ΠΟΣΟΣΤΟ ΔΙΑΦΟΡΑΣ Μ. ΑΠΟΘ.	ΓΥΡΙΣΜΑ ΔΙΑΦΟΡΑ	ΠΟΣΟΣΤΟ ΔΙΑΦΟΡΑΣ ΓΥΡΙΣΜΑ
1532	PLAVIX F.C.TABL 28X75MG	AA	32.617,23	805,83	9,04	491	15,18	19.422,02 €	-13.195,21	-40,45%	6,14	67,94%
1125	LIPITOR F.C.TABL 14X20MG	AA	15.263,21	1.078,33	12,35	836	14,89	12.662,78 €	-2.600,44	-17,04%	2,54	20,54%
2186	XOLAIR PS.INJ.SOL. VIAL 150MG+AMP+2ML SOLV	AA	8.327,12	22,25	16,59	37	10,76	12.841,59 €	4.514,47	54,21%	-5,83	-35,16%
1883	SUBLIVAC DROPS 1X24ML	AA	11.193,31	58,83	12,00	89	7,93	16.938,71 €	5.745,40	51,33%	-4,07	-33,92%
1423	OMACOR CAPS 28X1000MG	AA	6.227,05	349,17	20,44	553	13,85	9.189,90 €	2.962,85	47,58%	-6,59	-32,24%
1124	LIPITOR F.C.TABL 14X10MG	AA	11.405,66	1.276,67	10,98	918	14,29	8.758,74 €	-2.646,92	-23,21%	3,32	30,22%
1173	LOSEC CAPS 14X20MG	AA	10.659,08	944,17	10,69	672	14,47	7.873,33 €	-2.785,75	-26,13%	3,78	35,38%
749	EZETROL TABL 20X10MG	AA	11.956,24	459,25	8,49	271	14,71	6.896,70 €	-5.059,54	-42,32%	6,23	73,36%
1126	LIPITOR F.C.TABL 14X40MG	AA	7.579,56	309,17	10,42	200	14,99	5.269,05 €	-2.310,51	-30,48%	4,57	43,85%
982	INEGY TABL 28X(10+20)MG (BLIST 4X7)	AA	8.819,30	213,33	8,62	145	12,94	5.874,07 €	-2.945,23	-33,40%	4,32	50,14%
2266	ZURCAZOL GR.TABL 28X40MG (BLIST)	AA	5.065,53	184,17	13,76	174	14,47	4.819,33 €	-246,19	-4,86%	0,70	5,11%
1479	PARIET GR.TABL 28X20MG	AA	5.711,53	224,50	11,79	202	13,50	4.987,34 €	-724,19	-12,68%	1,71	14,52%
1358	NEXIUM GR.TABL 28X40MG	AA	6.504,81	217,92	10,24	168	12,36	5.389,33 €	-1.115,48	-17,15%	2,12	20,70%
1890	SYMBICORT-TURBUHALER (160+4,5)MCGX120DOSE	AA	6.882,75	172,50	9,31	109	13,87	4.622,79 €	-2.259,96	-32,84%	4,55	48,89%
494	CRESTOR F.C.TABL 14X10MG	AA	5.127,76	510,42	12,25	429	13,98	4.491,21 €	-636,55	-12,41%	1,74	14,17%
981	INEGY TABL 28X(10+10)MG (BLIST 4X7)	AA	7.713,78	205,00	8,06	110	15,32	4.058,20 €	-3.655,58	-47,39%	7,26	90,08%
312	BONVIVA F.C.TABL 1X150MG	AA	6.230,27	257,08	9,57	174	14,71	4.055,45 €	-2.174,82	-34,91%	5,13	53,63%
1565	PREVENAR PF.SYR 1X0,5ML+NEED	AA	4.548,69	95,50	12,00	90	12,80	4.262,96 €	-285,73	-6,28%	0,80	6,70%
873	GARDASIL PR.SYR 1X0,5ML+2NEED	AA	4.258,82	41,08	12,00	44	11,15	4.585,53 €	326,71	7,67%	-0,85	-7,12%
1099	LEPUR F.C.TABL 30X20MG	AA	2.820,79	142,08	18,02	191	13,76	3.694,84 €	874,05	30,99%	-4,26	-23,66%
2165	XALATAN EYE DR 2,5MLX50MCG/ML	AA	2.512,11	191,25	19,57	265	13,30	3.695,49 €	1.183,38	47,11%	-6,27	-32,02%
451	COAPROVEL TABL 28X(300+12,5)MG	AA	5.909,70	280,92	7,72	170	13,15	3.469,96 €	-2.439,74	-41,28%	5,43	70,31%
1032	JANUVIA F.C.TABL 28X100MG (BLIST PVC)	AA	6.835,96	177,50	6,60	84	14,22	3.170,87 €	-3.665,10	-53,61%	7,62	115,59%
1840	SPIRIVA INH CAPS 30X18MCG+SYSK	AA	3.215,73	91,25	13,80	93	13,13	3.381,81 €	166,08	5,16%	-0,68	-4,91%
1424	OMNIC-TOCAS PR.TABL 20X0,4MG (BLIST 2X10)	AA	3.102,78	289,17	13,39	291	14,32	2.901,77 €	-201,01	-6,48%	0,93	6,93%

ID	ΕΙΔΟΣ	ABC	ΥΦΙΣΤΑΜΕΝΗ ΚΑΤΑΣΤΑΣΗ			ΠΡΟΤΑΣΗ			ΣΥΓΚΡΙΤΙΚΑ ΜΕΓΕΘΗ			
			ΑΞΙΑ ΜΕΣΟΥ ΑΠΟΘ.	ΜΕΣΟ ΑΠΟΘΕΜΑ (ΤΕΜ)	ΓΥΡΙΣΜΑ	ΜΕΣΟ ΕΤΗΣΙΟ ΑΠΟΘΕΜΑ	ΓΥΡΙΣΜΑ	ΑΞΙΑ ΜΕΣΟΥ ΑΠΟΘ.	ΜΕΣΟ ΑΠΟΘΕΜΑ ΔΙΑΦΟΡΑ	ΠΟΣΟΣΤΟ ΔΙΑΦΟΡΑΣ Μ. ΑΠΟΘ.	ΓΥΡΙΣΜΑ ΔΙΑΦΟΡΑ	ΠΟΣΟΣΤΟ ΔΙΑΦΟΡΑΣ ΓΥΡΙΣΜΑ
1638	REBIF-44MCG(12MIU) PF.SYR 12X1ML	AB	15.313,13	15,33	12,00	13	13,92	13.202,74 €	-2.110,39	-13,78%	1,92	15,98%
1669	REPLAGAL CS.SOL VIAL 1X3,5MLX1MG/ML	AB	12.887,28	8,00	12,00	9	10,97	14.099,01 €	1.211,73	9,40%	-1,03	-8,59%
683	ENBREL PF.SYR 4X1MLX50MG/1ML+8TOL	AB	9.884,40	10,67	12,00	12	10,51	11.284,36 €	1.399,96	14,16%	-1,49	-12,41%
945	HUMIRA PF.SYR 1X40MG/0,8ML+ALCOHOL PAD	AB	9.692,55	19,83	12,00	22	11,07	10.507,81 €	815,26	8,41%	-0,93	-7,76%
244	AVONEX PF.SYR 4X30MCG/0,5ML	AB	8.383,39	11,25	12,00	11	12,50	8.049,14 €	-334,25	-3,99%	0,50	4,15%
899	GONAL-F VIAL 1X2MLX1050IU/1,75ML+PFS SOLV	AB	4.995,01	13,92	12,00	23	7,21	8.315,18 €	3.320,17	66,47%	-4,79	-39,93%
824	FORSTEO PEN 1X3MLX20MCG/80ML	AB	4.674,14	14,08	12,00	12	13,84	4.052,78 €	-621,36	-13,29%	1,84	15,33%
1740	SANDOGLOBULIN LY INJ 1X6G+SOLV IV	AB	4.189,67	20,42	12,00	34	7,27	6.910,98 €	2.721,31	64,95%	-4,73	-39,38%
931	HEPSERA TABL 30X10MG	AB	4.101,92	9,83	12,00	13	9,34	5.268,22 €	1.166,30	28,43%	-2,66	-22,14%
898	GONAL-F PS.INJ PEN 900IU/1,5ML	AB	3.427,43	11,25	12,00	20	6,72	6.124,07 €	2.696,64	78,68%	-5,28	-44,03%
1276	MIRAPEXIN TABL 100X0,7MG	AB	2.487,10	15,83	16,31	19	12,95	3.133,35 €	646,25	25,98%	-3,36	-20,63%
1615	PUREGON CART 1X600IU/0,72ML	AB	2.675,03	13,42	12,00	31	5,26	6.102,02 €	3.426,99	128,11%	-6,74	-56,16%
716	EUCREAS F.C.TABL 60X(50+1000)MG (BLIST PVC/AL)	AB	2.691,01	32,00	9,82	35	9,45	2.793,72 €	102,72	3,82%	-0,36	-3,68%
1847	SQ ALUTARD JUDAICA(HONEY BEE) INJ.SOL 1X5ML	AB	2.065,12	9,50	12,00	14	8,33	2.974,86 €	909,73	44,05%	-3,67	-30,58%
1517	PHOSTAL MAINTENANCE FL 1X5ML	AB	2.020,54	11,83	12,00	16	9,12	2.659,76 €	639,22	31,64%	-2,88	-24,03%
186	ARVEKAP VIAL 1X3,75MG+SOLV+SET	AB	2.291,44	24,17	9,44	18	11,88	1.820,22 €	-471,22	-20,56%	2,44	25,89%
400	CERVARIX PF.SYR 1X0,5ML+1NEED	AB	1.578,57	15,42	12,00	17	11,11	1.704,87 €	126,30	8,00%	-0,89	-7,41%
1858	STALORAL ORAL MAINT FL 2X10ML	AB	1.486,12	7,83	12,00	12	7,67	2.324,00 €	837,89	56,38%	-4,33	-36,05%
177	ARICEPT F.C.TABL 28X10MG	AB	2.893,40	40,50	5,98	19	12,06	1.434,89 €	-1.458,51	-50,41%	6,08	101,65%
396	CELLCEPT TABL 50X500MG	AB	1.548,10	14,08	10,42	15	9,77	1.650,20 €	102,10	6,60%	-0,64	-6,19%
178	ARICEPT F.C.TABL 28X5MG	AB	1.854,89	31,25	8,54	21	12,44	1.272,95 €	-581,94	-31,37%	3,90	45,72%
621	DOVOBET OINT 60GX(50MCG+0,5MG)/G	AB	1.478,47	38,75	8,88	29	11,22	1.170,12 €	-308,35	-20,86%	2,34	26,35%
1644	REDUCTIL CAPS 28X15MG	AB	1.070,53	19,08	11,54	20	11,10	1.112,50 €	41,98	3,92%	-0,44	-3,77%
735	EXELON-TTS SACH 30X4,6MG/24HR	AB	1.356,73	14,00	8,58	12	11,07	1.051,00 €	-305,73	-22,53%	2,49	29,09%
654	EFEXOR-XR PR.CAPS 28X150MG	AB	2.360,93	62,50	4,68	27	10,84	1.018,19 €	-1.342,74	-56,87%	6,17	131,88%

ID	ΕΙΔΟΣ	ABC	ΥΦΙΣΤΑΜΕΝΗ ΚΑΤΑΣΤΑΣΗ			ΠΡΟΤΑΣΗ			ΣΥΓΚΡΙΤΙΚΑ ΜΕΓΕΘΗ			
			ΑΞΙΑ ΜΕΣΟΥ ΑΠΟΘ.	ΜΕΣΟ ΑΠΟΘΕΜΑ (ΤΕΜ)	ΓΥΡΙΣΜΑ	ΜΕΣΟ ΕΤΗΣΙΟ ΑΠΟΘΕΜΑ	ΓΥΡΙΣΜΑ	ΑΞΙΑ ΜΕΣΟΥ ΑΠΟΘ.	ΜΕΣΟ ΑΠΟΘΕΜΑ ΔΙΑΦΟΡΑ	ΠΟΣΟΣΤΟ ΔΙΑΦΟΡΑΣ Μ. ΑΠΟΘ.	ΓΥΡΙΣΜΑ ΔΙΑΦΟΡΑ	ΠΟΣΟΣΤΟ ΔΙΑΦΟΡΑΣ ΓΥΡΙΣΜΑ
579	DIAMICRON TABL 60X80MG	BA	975,55	245,00	6,14	190	8,57	699,36 €	-276,19	-28,31%	2,43	39,49%
1581	PRITOR-PLUS TABL 28X(80+12,5)MG	BA	857,07	52,92	6,99	51	7,44	804,52 €	-52,55	-6,13%	0,46	6,53%
580	DIAMICRON-MR C.R.TABL 28X30MG	BA	602,25	165,00	9,88	196	9,02	659,79 €	57,54	9,55%	-0,86	-8,72%
2220	ZESTORETIC TABL 14X(20+12,5)MG	BA	415,65	69,67	14,02	120	8,45	689,97 €	274,32	66,00%	-5,57	-39,76%
1063	LACIPIL F.C.TABL 28X4MG (BLIST 4X7)	BA	786,83	71,00	7,36	67	7,78	744,52 €	-42,31	-5,38%	0,42	5,68%
229	AUGMENTIN F.C.TABL 16X(500+125)MG (BLIST 4X4)	BA	757,41	203,42	7,49	175	8,48	668,62 €	-88,78	-11,72%	0,99	13,28%
591	DILATREND TABL 28X25MG	BA	648,79	82,08	8,74	85	8,78	645,46 €	-3,33	-0,51%	0,05	0,52%
1229	MERIONAL LY VIAL 1X(75+75)IU+SOLV 1X2ML	BA	896,04	74,92	6,30	116	4,37	1.293,60 €	397,55	44,37%	-1,94	-30,73%
1751	SELECTOL F.C.TABL 20X200MG (BLIST)	BA	891,12	160,83	6,20	118	8,73	632,53 €	-258,58	-29,02%	2,53	40,88%
1247	MICARDIS-PLUS TABL 28X(80+12,5)MG BLISTER	BA	671,06	43,75	8,15	48	7,34	744,79 €	73,73	10,99%	-0,81	-9,90%
1930	TARKA S.R.CAPS 30X(180+2)MG	BA	465,15	28,67	11,57	44	7,85	685,80 €	220,65	47,44%	-3,72	-32,17%
2052	TRUSOPT EYE DR 2% 5ML	BA	641,80	74,25	8,32	83	7,81	683,56 €	41,76	6,51%	-0,51	-6,11%
2105	VERBORIL CAPS 30X50MG	BA	296,31	27,75	17,97	57	9,17	580,71 €	284,40	95,98%	-8,80	-48,97%
963	IMDUR S.R.F.C.TABL 28X60MG	BA	699,83	125,42	7,59	108	8,36	636,08 €	-63,75	-9,11%	0,76	10,02%
1656	REMERON F.C.TABL 10X45MG	BA	373,89	33,75	14,11	60	7,53	700,54 €	326,65	87,36%	-6,58	-46,63%
2228	ZINADOL SUSP 100MLX250MG/5ML	BA	821,36	68,08	6,40	73	5,84	898,77 €	77,42	9,43%	-0,55	-8,61%
770	FERRO-SANOL-DUOD GR.CAPS 50X100MG	BA	554,87	62,08	9,20	69	8,31	614,90 €	60,02	10,82%	-0,90	-9,76%
1533	PLENDIL S.R.F.C.TABL 28X10MG	BA	752,77	65,92	6,59	52	7,93	625,05 €	-127,72	-16,97%	1,35	20,43%
121	AMOXIL DISP TABL 18X1G (FOIL)	BA	585,43	117,08	8,36	121	7,97	613,74 €	28,31	4,84%	-0,39	-4,61%
1993	TILDIEM TABL 30X60MG	BA	682,42	260,00	7,05	224	8,41	572,68 €	-109,74	-16,08%	1,35	19,16%
440	CLEXANE PF.SYR 2X60MG/0,6ML 6000AXA	BA	525,10	52,75	8,79	82	5,92	780,29 €	255,19	48,60%	-2,87	-32,70%
1199	MAG-3 ORAL AMP 20X1,5G/10ML	BA	377,32	100,17	12,00	139	8,68	521,93 €	144,60	38,32%	-3,32	-27,71%
2176	XEFO-RAPID F.C.TABL 30X8MG	BA	568,98	76,25	7,88	72	8,11	553,09 €	-15,88	-2,79%	0,23	2,87%
232	AUGMENTIN SUSP 70MLX457MG/5ML	BA	666,88	130,25	6,64	142	5,96	743,65 €	76,77	11,51%	-0,69	-10,32%
44	ADALAT-CR CON.R.TABL 28X60MG (BLIST 2X14)	BA	424,31	36,25	10,31	46	8,43	519,21 €	94,90	22,37%	-1,89	-18,28%
1682	RIFACOL C.TABL 12X200MG	BA	493,53	82,92	8,82	98	7,58	574,33 €	80,81	16,37%	-1,24	-14,07%

ID	ΕΙΔΟΣ	ABC	ΥΦΙΣΤΑΜΕΝΗ ΚΑΤΑΣΤΑΣΗ			ΠΡΟΤΑΣΗ			ΣΥΓΚΡΙΤΙΚΑ ΜΕΓΕΘΗ			
			ΑΞΙΑ ΜΕΣΟΥ ΑΠΟΘ.	ΜΕΣΟ ΑΠΟΘΕΜΑ (ΤΕΜ)	ΓΥΡΙΣΜΑ	ΜΕΣΟ ΕΤΗΣΙΟ ΑΠΟΘΕΜΑ	ΓΥΡΙΣΜΑ	ΑΞΙΑ ΜΕΣΟΥ ΑΠΟΘ.	ΜΕΣΟ ΑΠΟΘΕΜΑ ΔΙΑΦΟΡΑ	ΠΟΣΟΣΤΟ ΔΙΑΦΟΡΑΣ Μ. ΑΠΟΘ.	ΓΥΡΙΣΜΑ ΔΙΑΦΟΡΑ	ΠΟΣΟΣΤΟ ΔΙΑΦΟΡΑΣ ΓΥΡΙΣΜΑ
1042	KEPPRA F.C.TABL 30X1000MG	BB	1.584,21	25,42	3,83	15	6,50	932,84 €	-651,37	-41,12%	2,67	69,83%
71	ALDARA CR.EXT.US 5% SACH 12X250MG	BB	642,61	10,42	9,41	16	6,32	956,60 €	313,99	48,86%	-3,09	-32,82%
1145	LOCERYL NAIL LAQUER 5% 5ML	BB	502,69	21,33	12,00	30	8,54	706,44 €	203,75	40,53%	-3,46	-28,84%
1772	SEROQUEL F.C.TABL 60X100MG	BB	715,90	14,58	8,38	16	7,30	821,40 €	105,51	14,74%	-1,08	-12,84%
2121	VIAGRA TABL 8X50MG	BB	350,43	8,00	16,82	15	7,78	757,34 €	406,91	116,12%	-9,04	-53,73%
1275	MIRAPEXIN TABL 100X0,18MG	BB	553,18	18,17	10,45	21	8,87	652,20 €	99,02	17,90%	-1,59	-15,18%
2112	VESICARE F.C.TABL 30X5MG	BB	475,52	13,75	12,05	23	7,75	739,92 €	264,40	55,60%	-4,31	-35,73%
1778	SEROXAT F.C.TABL 30X30MG	BB	1.482,40	51,67	3,85	26	7,52	759,64 €	-722,76	-48,76%	3,67	95,15%
1493	PENTAVAC PF.SYR 1X0,5ML+2NEED	BB	471,66	24,25	12,00	40	7,26	779,43 €	307,77	65,25%	-4,74	-39,49%
2004	TOPAMAC F.C.TABL 60X50MG	BB	689,13	20,00	8,18	21	8,00	705,16 €	16,04	2,33%	-0,19	-2,27%
457	CO-DIOVAN F.C. TAB 14X(320+25)MG	BB	769,92	42,17	7,25	48	6,61	844,90 €	74,98	9,74%	-0,64	-8,87%
1171	LORBEF CAPS 10X400MG	BB	1.062,80	43,33	5,07	33	6,55	822,43 €	-240,37	-22,62%	1,48	29,23%
867	GALVUS TABL 28X50MG (BLIST)	BB	807,00	19,17	6,67	19	7,28	739,60 €	-67,40	-8,35%	0,61	9,11%
476	COPALIA F.C.TABL 28X(10+160)MG (BLIST PVC)	BB	1.176,24	40,33	4,54	27	7,19	743,88 €	-432,36	-36,76%	2,64	58,12%
1202	MAGNEVIST INJ 1X20MLX469,01MG/ML IV	BB	312,56	5,50	16,81	13	7,05	744,93 €	432,37	138,33%	-9,76	-58,04%
1586	PROCORALAN F.C.TABL 56X5MG (PVCAL)	BB	696,71	14,42	7,42	16	7,32	706,55 €	9,84	1,41%	-0,10	-1,39%
1859	STARLIX F.C.TABL 84X120MG	BB	674,06	26,25	7,66	25	8,45	611,33 €	-62,73	-9,31%	0,79	10,26%
790	FLIXOTIDE AER INH 250MCGX120DOSE	BB	1.067,72	41,25	4,78	28	6,81	749,30 €	-318,41	-29,82%	2,03	42,49%
1694	RISPERDAL F.C.TABL 20X4MG	BB	373,15	9,17	13,60	19	6,78	748,49 €	375,34	100,59%	-6,82	-50,15%
1085	LAPRAZOL CAPS 14X30MG	BB	1.067,04	71,25	4,75	39	8,88	571,13 €	-495,91	-46,48%	4,13	86,83%
1356	NEXIUM GR.TABL 14X40MG	BB	409,86	22,83	12,00	71	3,87	1.270,77 €	860,91	210,05%	-8,13	-67,75%
1640	RECTOGESIC REC OINT 0,4% 30G	BB	407,13	9,75	12,00	17	7,02	696,38 €	289,25	71,04%	-4,98	-41,54%
1079	LAMISIL TABL 28X250MG	BB	607,99	20,00	7,94	25	6,61	731,06 €	123,07	20,24%	-1,34	-16,83%
1392	NOVOMIX-30 FLEXPEN 5X3MLX100IU/ML	BB	401,93	12,83	12,00	29	5,29	911,09 €	509,15	126,68%	-6,71	-55,88%
1186	LYRICA HARD CAPS 56X150MG	BB	731,92	15,42	6,56	14	6,73	712,68 €	-19,24	-2,63%	0,18	2,70%

ID	ΕΙΔΟΣ	ABC	ΥΦΙΣΤΑΜΕΝΗ ΚΑΤΑΣΤΑΣΗ			ΠΡΟΤΑΣΗ			ΣΥΓΚΡΙΤΙΚΑ ΜΕΓΕΘΗ			
			ΑΞΙΑ ΜΕΣΟΥ ΑΠΟΘ.	ΜΕΣΟ ΑΠΟΘΕΜΑ (ΤΕΜ)	ΓΥΡΙΣΜΑ	ΜΕΣΟ ΕΤΗΣΙΟ ΑΠΟΘΕΜΑ	ΓΥΡΙΣΜΑ	ΑΞΙΑ ΜΕΣΟΥ ΑΠΟΘ.	ΜΕΣΟ ΑΠΟΘΕΜΑ ΔΙΑΦΟΡΑ	ΠΟΣΟΣΤΟ ΔΙΑΦΟΡΑΣ Μ. ΑΠΟΘ.	ΓΥΡΙΣΜΑ ΔΙΑΦΟΡΑ	ΠΟΣΟΣΤΟ ΔΙΑΦΟΡΑΣ ΓΥΡΙΣΜΑ
2223	ZESTRIL TABL 28X5MG	CA	146,76	50,00	8,84	96	4,74	273,38 €	126,63	86,28%	-4,09	-46,32%
231	AUGMENTIN SUSP 60MLX312,5MG/5ML	CA	239,22	82,50	5,25	124	3,42	366,82 €	127,60	53,34%	-1,82	-34,79%
554	DEPON SYR 150MLX120MG/5ML	CA	163,00	133,42	7,59	312	3,28	376,94 €	213,94	131,26%	-4,31	-56,76%
1291	MODURETIC TABL 30X(50+5)MG	CA	159,24	100,83	7,77	176	4,62	267,50 €	108,26	67,99%	-3,14	-40,47%
1503	PERIOGARD PLUS PASTA	CA	102,67	42,67	12,00	136	3,76	327,46 €	224,79	218,94%	-8,24	-68,65%
914	GYNO-TARDYFERON PR.TABL 30X(80+0,35)MG	CA	123,18	48,33	9,95	113	4,52	271,41 €	148,23	120,33%	-5,43	-54,61%
925	HEMAFER OR.SOL 10X100MG/5ML	CA	178,89	53,75	6,84	105	3,73	328,23 €	149,34	83,48%	-3,11	-45,50%
1936	TAVOR TABL 18X2,5MG	CA	130,50	112,33	9,32	220	4,81	252,97 €	122,47	93,84%	-4,51	-48,41%
1138	LISTERINE VANILLA MINT 500 ML	CA	169,10	50,00	7,10	146	3,07	391,31 €	222,21	131,41%	-4,03	-56,79%
1193	MAALOX-PLUS TABL 50X425MG	CA	285,70	103,67	4,15	120	3,77	314,82 €	29,12	10,19%	-0,38	-9,25%
1137	LISTERINE TOTAL CARE 500 ML	CA	195,21	52,00	6,04	135	3,18	370,84 €	175,64	89,97%	-2,86	-47,36%
2169	XANAX TABL 30X1MG	CA	121,52	41,83	9,69	94	4,07	289,51 €	167,99	138,24%	-5,63	-58,03%
979	INDERAL TABL 30X40MG	CA	164,41	109,17	7,14	186	4,32	271,58 €	107,17	65,18%	-2,82	-39,46%
2014	TRACHISAN LOZ 20X(0,5+1+1)MG	CA	96,77	44,83	12,00	156	3,45	336,68 €	239,91	247,91%	-8,55	-71,26%
438	CLEXANE PF.SYR 2X20MG/0,2ML 2000AXA	CA	228,45	76,67	5,03	147	2,74	418,83 €	190,38	83,34%	-2,29	-45,46%
2026	TRAVOCORT CREAM (1+0,1)% 15G	CA	97,06	45,00	11,51	137	4,16	268,60 €	171,55	176,75%	-7,35	-63,87%
270	BEPANTHOL CREAM 100GR	CA	261,25	86,00	4,26	150	3,18	349,54 €	88,29	33,80%	-1,08	-25,26%
782	FLAGYL CAPS 30X500MG	CA	152,24	59,58	7,20	100	4,36	251,49 €	99,26	65,20%	-2,84	-39,47%
1708	RONAL NAS.SP 10MLX22MCGX225DOSE	CA	206,79	61,67	5,29	83	4,21	259,56 €	52,77	25,52%	-1,07	-20,33%
606	DISPERSADRON-C COLL (0,1+0,5)% 10ML	CA	87,72	37,25	12,00	126	3,56	295,71 €	207,99	237,10%	-8,44	-70,34%
1674	RESOFERON S.C.TABL 50X125MG	CA	170,65	136,08	6,11	189	4,52	230,69 €	60,04	35,19%	-1,59	-26,03%
844	FUCIDIN CR.EXT.US 2% 15G	CA	73,59	33,33	13,95	98	4,57	224,54 €	150,95	205,13%	-9,38	-67,23%
1913	T-4 TABL 30X75MCG	CA	123,00	140,83	8,22	257	4,93	205,23 €	82,23	66,85%	-3,30	-40,07%
2279	ΟΙΝΟΠΝΕΥΜΑ-ΑΡΩΜΑΤΙΚΗ ΛΟΣΙΟΝ 420CC-ΔΡΑΓΩΤΗΣ	CA	83,24	80,67	12,00	286	3,38	295,60 €	212,35	255,10%	-8,62	-71,84%
1995	TOBRADEX EYE DR (0,1+0,3)% 5ML	CA	128,62	57,50	7,75	110	3,92	254,57 €	125,94	97,92%	-3,83	-49,47%

ID	ΕΙΔΟΣ	ABC	ΥΦΙΣΤΑΜΕΝΗ ΚΑΤΑΣΤΑΣΗ			ΠΡΟΤΑΣΗ			ΣΥΓΚΡΙΤΙΚΑ ΜΕΓΕΘΗ			
			ΑΞΙΑ ΜΕΣΟΥ ΑΠΟΘ.	ΜΕΣΟ ΑΠΟΘΕΜΑ (ΤΕΜ)	ΓΥΡΙΣΜΑ	ΜΕΣΟ ΕΤΗΣΙΟ ΑΠΟΘΕΜΑ	ΓΥΡΙΣΜΑ	ΑΞΙΑ ΜΕΣΟΥ ΑΠΟΘ.	ΜΕΣΟ ΑΠΟΘΕΜΑ ΔΙΑΦΟΡΑ	ΠΟΣΟΣΤΟ ΔΙΑΦΟΡΑΣ Μ. ΑΠΟΘ.	ΓΥΡΙΣΜΑ ΔΙΑΦΟΡΑ	ΠΟΣΟΣΤΟ ΔΙΑΦΟΡΑΣ ΓΥΡΙΣΜΑ
585	DICLOPLAST 1,29% SACH 1X5 PLAST	CB	135,26	21,00	9,92	62	3,65	368,18 €	232,91	172,19%	-6,28	-63,26%
1923	TANATRIL TABL 28X20MG	CB	221,38	19,17	6,03	30	4,20	317,80 €	96,42	43,56%	-1,83	-30,34%
1382	NOROCIN C.TABL 14X400MG	CB	280,52	41,67	4,73	54	3,75	353,86 €	73,34	26,14%	-0,98	-20,73%
1649	REFERAN OR.SACH 10X1500MG	CB	127,24	8,75	10,31	32	2,90	451,97 €	324,73	255,20%	-7,41	-71,85%
966	IMIGRAN F.C.TABL 4X50MG	CB	224,65	23,75	5,70	38	3,53	362,25 €	137,60	61,25%	-2,16	-37,98%
1240	MEVACOR TABL 10X40MG	CB	257,91	34,17	4,96	40	4,38	291,76 €	33,84	13,12%	-0,58	-11,60%
119	AMLOTENS TABL 30X5MG	CB	193,75	26,25	6,59	38	4,56	279,86 €	86,10	44,44%	-2,03	-30,77%
378	CARVEPEN TABL 28X12,5MG	CB	104,31	18,83	12,00	53	4,30	291,18 €	186,87	179,14%	-7,70	-64,18%
1884	SUPERACE TABL 20X(50+25)MG	CB	154,21	27,50	8,09	48	4,38	285,28 €	131,07	84,99%	-3,72	-45,94%
389	CELEBREX CAPS 20X100MG	CB	102,99	13,67	12,00	40	4,15	298,04 €	195,05	189,39%	-7,85	-65,44%
1058	KLEAN-PREP-PEG+E OR.SACHX5	CB	102,64	18,42	12,00	59	3,77	326,39 €	223,75	218,00%	-8,23	-68,55%
2189	XOZAL OR.SOL 200MLX0,5MG/ML	CB	562,92	57,58	2,18	52	3,84	318,84 €	-244,08	-43,36%	1,67	76,55%
1239	MEVACOR TABL 10X20MG	CB	174,55	40,00	7,02	69	4,25	288,15 €	113,60	65,08%	-2,77	-39,42%
1102	LERCADIP F.C.TABL 28X20MG (BLIST)	CB	179,38	14,00	6,81	27	3,96	308,54 €	129,16	72,01%	-2,85	-41,86%
1086	LAPRAZOL GR.CAPS 14X15MG	CB	289,25	39,00	4,21	40	4,25	286,62 €	-2,63	-0,91%	0,04	0,92%
1087	LAPRAZOL-FASTAB DISP TABL 14X15MG	CB	267,98	37,08	4,53	43	4,05	300,14 €	32,16	12,00%	-0,49	-10,72%
984	INESTOM ORAL VIAL 10X1G/10ML	CB	118,13	26,50	10,27	76	3,49	347,31 €	229,18	194,01%	-6,78	-65,99%
1065	LADININ F.C.TABL 10X500MG	CB	159,43	14,58	7,60	32	3,58	338,52 €	179,10	112,34%	-4,02	-52,91%
1900	SYSCOR F.C.TABL 30X5MG	CB	161,48	25,83	7,19	50	3,98	291,51 €	130,03	80,52%	-3,21	-44,61%
863	FYSIOFER OR.SOL 20X800MG/15ML (HDPE)	CB	96,09	9,42	12,00	33	3,40	338,69 €	242,59	252,45%	-8,60	-71,63%
222	ATROVENT AER INH 10MLX200DOSE	CB	119,01	25,83	9,65	60	4,33	265,18 €	146,17	122,82%	-5,32	-55,12%
1614	PULVO-48 AER TOP 74G	CB	231,58	53,25	4,95	69	4,18	274,49 €	42,91	18,53%	-0,77	-15,63%
1277	MIRAPEXIN TABL 30X0,18MG	CB	199,00	20,00	5,73	29	3,67	310,95 €	111,95	56,26%	-2,06	-36,00%
1442	OPTI FREE EXPRESS 355ML	CB	94,89	18,67	12,00	49	4,57	249,06 €	154,17	162,47%	-7,43	-61,90%
793	FLIXOTIDE NAS.SP 50MCGX120DOSE 16G	CB	178,13	26,25	6,32	45	3,60	312,77 €	134,64	75,59%	-2,72	-43,05%